



A SEMMELWEIS EGYETEM

SZERVEZETI ÉS MŰKÖDÉSI SZABÁLYZATA

I. KÖNYV

SZERVEZETI ÉS MŰKÖDÉSI REND

I.5. RÉSZ

AZ EGYETEMI SZERVEZETI EGYSÉGEK FELSOROLÁSA ÉS AZ ORGANOGRAM

BUDAPEST

2019.

I.5. RÉSZ AZ EGYETEMI SZERVEZETI EGYSÉGEK FELSOROLÁSA ÉS AZ ORGANOGRAM^{1, 2, 3, 4, 5, 6, 7}

| Sorsz. | Szervezeti egység neve | | | Szervezeti egység típusa | Beosztás megnevezése |
|--|-------------------------------------|---|--|--------------------------|----------------------|
| | | szervezeti egység belső szervezeti tagozódása – II.szint/ | | | |
| | | | Szervezeti egység belső tagozódása – III.szint | | |
| | | | Szervezeti egység belső tagozódása – IV.szint | | |
| Rektori irányítás alá tartozó szervezeti egységek | | | | | |
| Karok | | | | | |
| 1. | Általános Orvostudományi Kar | | | kar | dékan |
| 2. | | Dékáni Hivatal | | hivatal | hivatalvezető |
| 3. | | Anatómiai, Szövet- és Fejlődéstani Intézet | | intézet | intézetigazgató |
| 3a. ⁸ | | | Humán Agyszövet Bank és Laboratórium | | igazgató |
| 4. | | Biofizikai és Sugárbiológiai Intézet | | intézet | intézetigazgató |

¹ Módosította az 1/2020. (I.3.) sz. szenátusi határozat 2. sz. melléklete. Hatályos: 2020.01.07-től

² Módosította a 3/2020. (I.30.) szenátusi határozat 3. sz. melléklet. Hatályos: 2020.02.11-től

³ Módosította a 163/2020. (VIII.27.) sz. szenátusi határozat 2. sz. melléklete. Hatályos: 2020.09.09-től

⁴ Módosította a 176/2020. (IX.24.) szenátusi határozat 2. sz. melléklete. Hatályos: 2020.10.01-től

⁵ Módosította a 176/2020. (IX.24.) szenátusi határozat 2. sz. melléklete. Hatályos: 2021.01.01-től

⁶ Módosította a 8/2021. (II.25.) szenátusi határozat 1. sz. melléklet 7. §. Hatályos: 2021.03.09-től

⁷ Módosította a 32/2021. (IV.30.) szenátusi határozat 2. sz. melléklet. Hatályos: 2021.06.01-től

⁸ Megállapította a 65/2021. (VI.24.) szenátusi határozat 1. sz. melléklet 3.§. Hatályos: 2021.07.14-től

Semmelweis Egyetem Szervezeti és Működési Szabályzat – I. KÖNYV Szervezeti és Működési Rend – I.5. RÉSZ Az egyetemi szervezeti egységek felsorolása és az organogram

| Sorsz. | Szervezeti egység neve | | | | Szervezeti egység típusa | Beosztás megnevezése |
|-------------------|------------------------|---|--|---|--------------------------|------------------------|
| | | szervezeti egység belső szervezeti tagozódása – II.szint/ | | | | |
| | | | Szervezeti egység belső tagozódása – III.szint | | | |
| | | | | Szervezeti egység belső tagozódása – IV.szint | | |
| 5. | | Bioinformatika Tanszék | | | tanszék | tanszékvezető |
| 6. | | Csaláadorvosi Tanszék | | | tanszék | tanszékvezető |
| 7. | | | Integratív Medicina Tanszéki Csoport | | tanszéki csoport | tanszéki csoportvezető |
| 8. | | Élettani Intézet | | | intézet | intézetigazgató |
| 9. ⁹ | | Farmakológiai és Farmakoterápiás Intézet | | | intézet | intézetigazgató |
| 10. | | Genetikai, Sejt és Immunbiológiai Intézet | | | intézet | intézetigazgató |
| 11. | | Idegsebészeti Tanszék | | | tanszék | tanszékvezető |
| 12. | | | Neurointervenció Tanszéki Csoport | | tanszéki csoport | tanszéki csoportvezető |
| 13. ¹⁰ | | | | | | |
| 14. | | Népegészségtani Intézet | | | intézet | intézetigazgató |
| 15. | | Onkológiai Tanszék | | | tanszék | tanszékvezető |
| 16. | | | Klinikai Onkológiai Tanszéki Csoport | | tanszéki csoport | tanszéki csoportvezető |
| 17. ¹¹ | | Biokémiai és | | | intézet | intézetigazgató |

⁹ Az SZMSZ I.1. rész 7. § (11) bekezdése és a szervezeti egység ügyrendje alapján módosítva.

¹⁰ Hatályon kívül helyezte a 93/2020. (VI.25.) sz. szenátusi határozat 2. § és a 99/2020. (VI.25.) sz. szenátusi határozat 1. sz. melléklet 2. §. Hatályos: 2020.07.01-től

¹¹ Módosította a 63/2020. (V.5.) sz. szenátusi határozat 3. § és a 65/2020. (V.5.) sz. szenátusi határozat 1. §. Hatályos: 2020.07.01-től

Semmelweis Egyetem Szervezeti és Működési Szabályzat – I. KÖNYV Szervezeti és Működési Rend – I.5. RÉSZ Az egyetemi szervezeti egységek felsorolása és az organogram

| Sorsz. | Szervezeti egység neve | | | | Szervezeti egység típusa | Beosztás megnevezése |
|--------------------|------------------------|---|--|---|--------------------------|------------------------|
| | | szervezeti egység belső szervezeti tagozódása – II.szint/ | | | | |
| | | | Szervezeti egység belső tagozódása – III.szint | | | |
| | | | | Szervezeti egység belső tagozódása – IV.szint | | |
| | | Molekuláris Biológiai Intézet | | | | |
| 17a. ¹² | | | Biokémiai Tanszék | | tanszék | tanszékvezető |
| 17b. ¹³ | | | Molekuláris Biológiai Tanszék | | tanszék | tanszékvezető |
| 18. | | Orvosi Mikrobiológiai Intézet | | | intézet | intézetigazgató |
| 19. | | | "Pasteur" Tanszéki Csoport | | tanszéki csoport | tanszéki csoportvezető |
| 20. ¹⁴ | | | | | | |
| 21. | | Rehabilitációs Medicina Tanszék | | | tanszék | tanszékvezető |
| 21a. ¹⁵ | | Reumatológiai és Klinikai Immunológiai Tanszék | | | tanszék | tanszékvezető |
| 22. | | Transzfúziológiai Tanszék | | | tanszék | tanszékvezető |
| 23. | | Transzlációs Medicina Intézet | | | intézet | intézetigazgató |

¹² Megállapította a 65/2020. (V.5.) sz. szenátusi határozat 1. §. Hatályos: 2020.07.01.

¹³ Megállapította a 65/2020. (V.5.) sz. szenátusi határozat 1. §. Hatályos: 2020.07.01.

¹⁴ Hatályon kívül helyezte a 63/2020. (V.5.) sz. szenátusi határozat 3. §. Hatályos: 2020.05.08-tól

¹⁵ Megállapította a 92/2020. (VI.25.) sz. szenátusi határozat 2. §. Hatályos: 2020.10.01-től

Semmelweis Egyetem Szervezeti és Működési Szabályzat – I. KÖNYV Szervezeti és Működési Rend – I.5. RÉSZ Az egyetemi szervezeti egységek felsorolása és az organogram

| Sorsz. | Szervezeti egység neve | | | | Szervezeti egység típusa | Beosztás megnevezése |
|-------------------|------------------------|---|---|---|--------------------------|------------------------|
| | | szervezeti egység belső szervezeti tagozódása – II.szint/ | | | | |
| | | | Szervezeti egység belső tagozódása – III.szint | | | |
| | | | | Szervezeti egység belső tagozódása – IV.szint | | |
| 24. | | | Nanomedicina Kutatási és Oktatási Központ (NET) | | | igazgató |
| 25. | | Traumatológiai Tanszék | | | tanszék | tanszékvezető |
| 26. | | | Sportsebészeti és Sportorvostani Tanszéki Csoport | | tanszéki csoport | tanszéki csoportvezető |
| 27. | | | Neurotraumatológiai Tanszéki Csoport | | tanszéki csoport | tanszéki csoportvezető |
| 28. | | | I. sz. részleg a Traumatológiai Tanszék bázisán | | részleg | részlegvezető |
| 29. | | | II. sz. részleg az Idegsebészeti Tanszék bázisán | | részleg | részlegvezető |
| 30. ¹⁶ | | | | | | |
| 31. | | Aneszteziológiai és Intenzív Terápiás Klinika* | | | klinika | klinikaigazgató |
| 32. | | | Sürgősségi Orvostan - Oxiológia Tanszéki Csoport | | tanszéki csoport | tanszéki csoportvezető |

¹⁶ Hatályon kívül helyezte a 65/2021. (VI.24.) szenátusi határozat 1. sz. melléklet 3.§. Hatályos: 2021.07.14-től

Semmelweis Egyetem Szervezeti és Működési Szabályzat – I. KÖNYV Szervezeti és Működési Rend – I.5. RÉSZ Az egyetemi szervezeti egységek felsorolása és az organogram

| Sorsz. | Szervezeti egység neve | | | | Szervezeti egység típusa | Beosztás megnevezése |
|--------------------|------------------------|---|---|---|--------------------------|------------------------|
| | | szervezeti egység belső szervezeti tagozódása – II.szint/ | | | | |
| | | | Szervezeti egység belső tagozódása – III.szint | | | |
| | | | | Szervezeti egység belső tagozódása – IV.szint | | |
| 33. | | | Klinikai Szimulációs Tanszéki Csoport | | tanszéki csoport | tanszéki csoportvezető |
| 34. | | | Honvéd-, Katasztrófa- és Rendvédelem-orvostani Tanszéki Csoport | | tanszéki csoport | tanszéki csoportvezető |
| 35. | | | Önkéntes Egészségügyi Tartalékosi Tanszéki Csoport | | tanszéki csoport | tanszéki csoportvezető |
| 36. | | Belgyógyászati és Onkológiai Klinika* | | | klinika | klinikaigazgató |
| 36a. ¹⁷ | | | Endokrinológiai Tanszék | | tanszék | tanszékvezető |
| 37. ¹⁸ | | Belgyógyászati és Hematológiai Klinika * | | | klinika | klinikaigazgató |
| 38. | | | Geriátriai Tanszéki Csoport | | tanszéki csoport | tanszéki csoportvezető |
| 39. ¹⁹ | | | | | | |
| 40. | | | Csontvelő-transzplantációs Tanszéki Csoport | | tanszéki csoport | tanszéki csoportvezető |

¹⁷ Módosította a 63/2020. (V.5.) sz. szenátusi határozat 1. sz. melléklet 3. § és a 66/2020. (V.5.) sz. szenátusi határozat 1. §. Hatályos: 2020.05.15-től

¹⁸ Módosította a 63/2020. (V.5.) sz. szenátusi határozat 2. §-val módosított 6/2020. (I.30.) sz. szenátusi határozat 1. §. Hatályos: 2020. május 15.

¹⁹ Módosította a 63/2020. (V.5.) sz. szenátusi határozat 2. §-val módosított 6/2020. (I.30.) sz. szenátusi határozat 1. §. Hatályos: 2020. május 15.

Semmelweis Egyetem Szervezeti és Működési Szabályzat – I. KÖNYV Szervezeti és Működési Rend – I.5. RÉSZ Az egyetemi szervezeti egységek felsorolása és az organogram

| Sorsz. | Szervezeti egység neve | | | | Szervezeti egység típusa | Beosztás megnevezése |
|-------------------|------------------------|---|--|---|--------------------------|------------------------|
| | | szervezeti egység belső szervezeti tagozódása – II.szint/ | | | | |
| | | | Szervezeti egység belső tagozódása – III.szint | | | |
| | | | | Szervezeti egység belső tagozódása – IV.szint | | |
| 41. | | | Infektológiai Tanszéki Csoport | | tanszéki csoport | tanszéki csoportvezető |
| 42. ²⁰ | | | Reumatológiai és Mozgásszervi Prevenációs Tanszéki Csoport | | tanszéki csoport | tanszéki csoportvezető |
| 43. ²¹ | | | | | | |
| 44. ²² | | | | | | |
| 45. | | | ACH Belgyógyászati Tanszéki Csoport | | tanszéki csoport | tanszéki csoportvezető |
| 46. | | Bőr-, Nemikórtani és Bőronkológiai Klinika* | | | klinika | klinikaigazgató |
| 47. | | Fül-Orr-Gégészeti és Fej-Nyaksebészeti Klinika* | | | klinika | klinikaigazgató |
| 48. | | Genomikai Medicina és Ritka Betegségek Intézete* | | | intézet | intézetigazgató |

²⁰ Módosította a 191/2020. (X.29.) szenátusi határozat 1. sz. melléklet. Hatályos: 2020. november 1-től

²¹ Hatályon kívül helyezte 191/2020. (X.29.) szenátusi határozat 1. sz. melléklet. Hatályos: 2020. október 31-től

²² Hatályon kívül helyezte 191/2020. (X.29.) szenátusi határozat 1. sz. melléklet. Hatályos: 2020. október 31-től

Semmelweis Egyetem Szervezeti és Működési Szabályzat – I. KÖNYV Szervezeti és Működési Rend – I.5. RÉSZ Az egyetemi szervezeti egységek felsorolása és az organogram

| Sorsz. | Szervezeti egység neve | | | | Szervezeti egység típusa | Beosztás megnevezése |
|--------|------------------------|---|--|---|--------------------------|------------------------|
| | | szervezeti egység belső szervezeti tagozódása – II.szint/ | | | | |
| | | | Szervezeti egység belső tagozódása – III.szint | | | |
| | | | | Szervezeti egység belső tagozódása – IV.szint | | |
| 49. | | I.Sz. Gyermekgyógyászati Klinika* | | | klinika | klinikaigazgató |
| 50. | | | Neonatólogiai Tanszéki Csoport | | tanszéki csoport | tanszéki csoportvezető |
| 51. | | II.Sz. Gyermekgyógyászati Klinika* | | | klinika | klinikaigazgató |
| 52. | | Igazságügyi és Biztosítás-orvostani Intézet* | | | intézet | intézetigazgató |
| 53. | | Klinikai Pszichológia Tanszék* | | | tanszék | tanszékvezető |
| 54. | | Laboratóriumi Medicina Intézet* | | | intézet | intézetigazgató |
| 55. | | Magatartástudományi Intézet* | | | intézet | intézetigazgató |
| 56. | | Mellkassebészeti Klinika* | | | klinika | klinikaigazgató |
| 57. | | | Mellkassebészeti Tanszéki Csoport | | tanszéki csoport | tanszéki csoportvezető |
| 58. | | | Tumorbiológia Tanszéki Csoport | | tanszéki csoport | tanszéki csoportvezető |
| 59. | | Neurológiai Klinika* | | | klinika | klinikaigazgató |

Semmelweis Egyetem Szervezeti és Működési Szabályzat – I. KÖNYV Szervezeti és Működési Rend – I.5. RÉSZ Az egyetemi szervezeti egységek felsorolása és az organogram

| Sorsz. | Szervezeti egység neve | | | | Szervezeti egység típusa | Beosztás megnevezése |
|-------------------|------------------------|---|--|---|--------------------------|------------------------|
| | | szervezeti egység belső szervezeti tagozódása – II.szint/ | | | | |
| | | | Szervezeti egység belső tagozódása – III.szint | | | |
| | | | | Szervezeti egység belső tagozódása – IV.szint | | |
| 60. | | | ACH Neurológiai Tanszéki Csoport | | tanszéki csoport | tanszéki csoportvezető |
| 61. | | Ortopédiai Klinika* | | | klinika | klinikaigazgató |
| 62. | | | Mozgásszervi Daganatok Tanszéki Csoport | | tanszéki csoport | tanszéki csoportvezető |
| 63. | | | Gerincgyógyászati Tanszéki Csoport | | tanszéki csoport | tanszéki csoportvezető |
| 64. | | Orvosi Képző Klinika* | | | klinika | klinikaigazgató |
| 65. ²³ | | | Radiológiai Tanszék | | tanszék | tanszékvezető |
| 66. | | | Nukleáris Medicina Tanszék | | tanszék | tanszékvezető |
| 67. ²⁴ | | | Neuroradiológiai Tanszék | | tanszék | tanszékvezető |
| 68. | | | ACH Radiológiai Tanszéki Csoport | | tanszéki csoport | tanszéki csoportvezető |
| 69. | | I.Sz. Patológiai és Kísérleti Rákkutató Intézet* | | | intézet | intézetigazgató |
| 70. | | II.Sz. Patológiai Intézet* | | | intézet | intézetigazgató |

²³ Az SZMSZ I.1. rész 7. § (11) bekezdése és a szervezeti egység ügyrendje alapján módosítva.

²⁴ Az SZMSZ I.1. rész 7. § (11) bekezdése és a szervezeti egység ügyrendje alapján módosítva.

Semmelweis Egyetem Szervezeti és Működési Szabályzat – I. KÖNYV Szervezeti és Működési Rend – I.5. RÉSZ Az egyetemi szervezeti egységek felsorolása és az organogram

| Sorsz. | Szervezeti egység neve | | | | Szervezeti egység típusa | Beosztás megnevezése |
|--------------------|------------------------|--|--|---|--------------------------|------------------------|
| | | szervezeti egység belső szervezeti tagozódása – II.szint/ | | | | |
| | | | Szervezeti egység belső tagozódása – III.szint | | | |
| | | | | Szervezeti egység belső tagozódása – IV.szint | | |
| 71. | | Pszichiátriai és Pszichoterápiás Klinika* | | | klinika | klinikaigazgató |
| 72. | | | Neuropszichológiai Szakpszichológia Tanszéki Csoport | | tanszéki csoport | tanszéki csoportvezető |
| 73. | | Pulmonológiai Klinika* | | | klinika | klinikaigazgató |
| 74. ²⁵ | | I.Sz. Sebészeti és Intervenciós Gasztroenterológiai Klinika* | | | klinika | klinikaigazgató |
| 75. | | | Sebészeti Tanszéki Csoport | | tanszéki csoport | tanszéki csoportvezető |
| 76. | | | ACH Sebészeti Tanszéki Csoport | | tanszéki csoport | tanszéki csoportvezető |
| 77. | | II.Sz. Sebészeti Klinika* | | | klinika | klinikaigazgató |
| 78. | | | Plasztikai Sebészeti Tanszéki Csoport | | tanszéki csoport | tanszéki csoportvezető |
| 78a. ²⁶ | | Sürgősségi Orvostani Klinika | | | klinika | klinikaigazgató |
| 79. | | Szemészeti Klinika* | | | klinika | klinikaigazgató |

²⁵ Módosította a 171/2020. (VIII.27.) szenátusi határozat 1. §. Hatályos: 2020.09.01-től.

²⁶ Megállapította a 30/2021. (IV.08.) szenátusi határozat 1. sz. melléklet. Hatályos: 2021.05.01-től.

Semmelweis Egyetem Szervezeti és Működési Szabályzat – I. KÖNYV Szervezeti és Működési Rend – I.5. RÉSZ Az egyetemi szervezeti egységek felsorolása és az organogram

| Sorsz. | Szervezeti egység neve | | | | Szervezeti egység típusa | Beosztás megnevezése |
|--------|------------------------|---|--|---|--------------------------|------------------------|
| | | szervezeti egység belső szervezeti tagozódása – II.szint/ | | | | |
| | | | Szervezeti egység belső tagozódása – III.szint | | | |
| | | | | Szervezeti egység belső tagozódása – IV.szint | | |
| 80. | | Szülészeti és Nőgyógyászati Klinika* | | | klinika | klinikaigazgató |
| 81. | | | I. sz. részleg* | | részleg | részlegvezető |
| 82. | | | II. sz. részleg* | | részleg | részlegvezető |
| 83. | | | | | | |
| 84. | | | | | | |
| 85. | | | | | | |
| 86. | | Transzplantációs és Sebészeti Klinika* | | | klinika | klinikaigazgató |
| 87. | | Urológiai Klinika* | | | klinika | klinikaigazgató |
| 88. | | Városmajori Szív- és Érgyógyászati Klinika* | | | klinika | klinikaigazgató |
| 89. | | | Érsebészeti és Endovaszkuláris Tanszék | | tanszék | tanszékvezető |
| 90. | | | | Angiológiai Tanszéki Csoport | tanszéki csoport | tanszéki csoportvezető |
| 91. | | | Intervenciós Radiológiai Tanszék | | tanszék | tanszékvezető |
| 92. | | | Kardiológiai Tanszék | | tanszék | tanszékvezető |
| 93. | | | | Vascularis Neurológiai Tanszéki Csoport | tanszéki csoport | tanszéki csoportvezető |

Semmelweis Egyetem Szervezeti és Működési Szabályzat – I. KÖNYV Szervezeti és Működési Rend – I.5. RÉSZ Az egyetemi szervezeti egységek felsorolása és az organogram

| Sorsz. | Szervezeti egység neve | | | | Szervezeti egység típusa | Beosztás megnevezése |
|--------------------|------------------------------|---|--|---|--------------------------|---|
| | | szervezeti egység belső szervezeti tagozódása – II.szint/ | | | | |
| | | | Szervezeti egység belső tagozódása – III.szint | | | |
| | | | | Szervezeti egység belső tagozódása – IV.szint | | |
| 94. | | | | Szívsebészeti Tanszék Csoport | tanszéki csoport | tanszéki csoportvezető |
| 94a. ²⁷ | | | Kísérletes és Sebészeti Műtéttani Tanszék | | tanszék | tanszékvezető |
| 94b. ²⁸ | | | Pancreas Betegségek Részlege | | részleg | részlegvezető |
| 95. | | | Sportorvostan Tanszék | | tanszék | tanszékvezető |
| 96. | Fogorvostudományi Kar | | | | kar | dékán |
| 97. | | Dékáni Hivatal | | | hivatal | hivatalvezető |
| 98. | | Fogorvostudományi Kar Oktatási Centrum Igazgatóság | | | igazgatóság | igazgató |
| 99. | | Orálbiológiai Tanszék | | | tanszék | tanszékvezető |
| 100. ²⁹ | | Orális Morfológiai Csoport | | | csoport | a mindenkori "Anatómia" tantárgy előadója |
| 101. | | Propedeutikai Tanszék | | | tanszék | tanszékvezető |
| 102. | | Arc-, Állcsont-, Szájsebészeti és Fogászati Klinika* | | | klinika | klinikaigazgató |

²⁷ Megállapította a 93/2020. (VI.25.) sz. szenátusi határozat 2. § és a 99/2020. (VI.25.) sz. szenátusi határozat 1. sz. melléklet 2. §. Hatályos: 2020.07.01-től

²⁸ Megállapította a 81/2021. (VII.16.) sz. szenátusi határozat 2. §. Hatályos: 2021.08.01-től

²⁹ Módosította a 99/2020. (VI.25.) sz. szenátusi határozat 1. sz. melléklet 2. §. Hatályos: 2020.07.01-től

Semmelweis Egyetem Szervezeti és Működési Szabályzat – I. KÖNYV Szervezeti és Működési Rend – I.5. RÉSZ Az egyetemi szervezeti egységek felsorolása és az organogram

| Sorsz. | Szervezeti egység neve | | | | Szervezeti egység típusa | Beosztás megnevezése |
|--------|----------------------------------|---|--|---|--------------------------|----------------------|
| | | szervezeti egység belső szervezeti tagozódása – II.szint/ | | | | |
| | | | Szervezeti egység belső tagozódása – III.szint | | | |
| | | | | Szervezeti egység belső tagozódása – IV.szint | | |
| 103. | | Fogászati és Szájsebészeti Oktató Intézet* | | | intézet | intézetigazgató |
| 104. | | Fogpótlástani Klinika* | | | klinika | klinikaigazgató |
| 105. | | Gyermekfogászati és Fogszabályozási Klinika* | | | klinika | klinikaigazgató |
| 106. | | Konzerváló Fogászati Klinika* | | | klinika | klinikaigazgató |
| 107. | | Parodontológiai Klinika* | | | klinika | klinikaigazgató |
| 108. | | Orális Diagnosztikai Tanszék* | | | tanszék | tanszékvezető |
| 109. | Gyógyszerésztudományi Kar | | | | kar | dékán |
| 110. | | Dékáni Hivatal | | | hivatal | hivatalvezető |
| 111. | | Farmakognóziái Intézet | | | intézet | intézetigazgató |
| 112. | | Gyógyszerészeti Intézet | | | intézet | intézetigazgató |
| 113. | | Gyógyszerhatástani Intézet | | | intézet | intézetigazgató |
| 114. | | Gyógyszerészi Kémiai Intézet | | | intézet | intézetigazgató |
| 115. | | Szerves Vegytani intézet | | | intézet | intézetigazgató |

Semmelweis Egyetem Szervezeti és Működési Szabályzat – I. KÖNYV Szervezeti és Működési Rend – I.5. RÉSZ Az egyetemi szervezeti egységek felsorolása és az organogram

| Sorsz. | Szervezeti egység neve | | | | Szervezeti egység típusa | Beosztás megnevezése |
|---------------------|------------------------------|--|--|---|--------------------------|----------------------|
| | | szervezeti egység belső szervezeti tagozódása – II.szint/ | | | | |
| | | | Szervezeti egység belső tagozódása – III.szint | | | |
| | | | | Szervezeti egység belső tagozódása – IV.szint | | |
| 116. | | Egyetemi Gyógyszertár, Gyógyszerügyi Szervezési Intézet* | | | intézet | intézetigazgató |
| 117. | Egészségtudományi Kar | | | | kar | dékan |
| 118. | | Dékáni Hivatal | | | hivatal | hivatalvezető |
| 118a. ³⁰ | | Egészségtudományi Programkoordinációs és Fejlesztési Iroda | | | iroda | irodavezető |
| 119. | | Addiktológiai Tanszék | | | tanszék | tanszékvezető |
| 120. | | Alkalmazott Pszichológia Tanszék | | | tanszék | tanszékvezető |
| 121. | | Ápolástan Tanszék | | | tanszék | tanszékvezető |
| 122. | | Családgondozási Módszertani Tanszék | | | tanszék | tanszékvezető |
| 123. | | Dietetikai és Táplálkozástudományi Tanszék | | | tanszék | tanszékvezető |
| 124. | | Egészségtudományi Klinikai Tanszék | | | tanszék | tanszékvezető |
| 125. ³¹ | | Közegészségtudományi | | | tanszék | tanszékvezető |

³⁰ Megállapította a 65/2021. (VI.24.) szenátusi határozat 1. sz. melléklet 3.§. Hatályos: 2021.07.14-től

³¹ Módosította a 211/2020. (XII.17.) szenátusi határozat 1. sz. melléklet 7. §. Hatályos: 2020.12.30-tól

Semmelweis Egyetem Szervezeti és Működési Szabályzat – I. KÖNYV Szervezeti és Működési Rend – I.5. RÉSZ Az egyetemi szervezeti egységek felsorolása és az organogram

| Sorsz. | Szervezeti egység neve | | | | Szervezeti egység típusa | Beosztás megnevezése |
|---------------------|------------------------|--|--|---|--------------------------|----------------------|
| | | szervezeti egység belső szervezeti tagozódása – II.szint/ | | | | |
| | | | Szervezeti egység belső tagozódása – III.szint | | | |
| | | | | Szervezeti egység belső tagozódása – IV.szint | | |
| | | Tanszék | | | | |
| 126. | | Fizioterápiai Tanszék | | | tanszék | tanszékvezető |
| 127. | | | Testnevelési Csoport | | csoport | csoportvezető |
| 127a. ³² | | Hang-, beszéd- és nyelésterapeuta Tanszék | | | tanszék | tanszékvezető |
| 128. | | Képző Diagnosztikai Analitikus és Orvostechikai Tanszék | | | tanszék | tanszékvezető |
| 129. | | Morfológiai és Fiziológiai Tanszék | | | tanszék | tanszékvezető |
| 130. | | Oxiológia és Sürgősségi Ellátás Tanszék | | | tanszék | tanszékvezető |
| 131. | | Társadalomtudományi Tanszék | | | tanszék | tanszékvezető |
| 132. ³³ | | | | | | |
| 133. | | Szemészeti Klinikai Ismeretek Tanszék | | | tanszék | tanszékvezető |

³² Megállapította a 31/2020. (II.27) szenátusi határozat. Hatályos: 2020.03.07-től

³³ Hatályon kívül helyezte a 8/2021. (II.25.) szenátusi határozat 1. sz. melléklet 6. §. Hatályos: 2021.03.01-től

Semmelweis Egyetem Szervezeti és Működési Szabályzat – I. KÖNYV Szervezeti és Működési Rend – I.5. RÉSZ Az egyetemi szervezeti egységek felsorolása és az organogram

| Sorsz. | Szervezeti egység neve | | | | Szervezeti egység típusa | Beosztás megnevezése |
|--------|---------------------------------------|---|--|---|--------------------------|------------------------|
| | | szervezeti egység belső szervezeti tagozódása – II.szint/ | | | | |
| | | | Szervezeti egység belső tagozódása – III.szint | | | |
| | | | | Szervezeti egység belső tagozódása – IV.szint | | |
| 134. | | Szülészeti és Nőgyógyászati Klinikai Ismeretek Tanszék | | | tanszék | tanszékvezető |
| 135. | Egészségügyi Közszolgálati Kar | | | | kar | dékán |
| 136. | | Dékáni Hivatal | | | hivatal | hivatalvezető |
| 137. | | Digitális Egészségtudományi Intézet | | | intézet | intézetigazgató |
| 138. | | Egészségügyi Menedzserképző Központ | | | intézet | intézetigazgató |
| 139. | | | Betegbiztonsági Tanszéki Csoport | | tanszéki csoport | tanszéki csoportvezető |
| 140. | | | Egészségügyi Rendszerek Menedzsmentje Tanszéki Csoport | | tanszéki csoport | tanszéki csoportvezető |
| 141. | | Mentálhigiéné Intézet | | | intézet | intézetigazgató |
| 142. | Pető András Kar | | | | kar | dékán |
| 143. | | PAK Dékani Hivatal | | | hivatal | hivatalvezető |

Semmelweis Egyetem Szervezeti és Működési Szabályzat – I. KÖNYV Szervezeti és Működési Rend – I.5. RÉSZ Az egyetemi szervezeti egységek felsorolása és az organogram

| Sorsz. | Szervezeti egység neve | | | | Szervezeti egység típusa | Beosztás megnevezése |
|---------------------|------------------------|---|--|---|--------------------------|----------------------|
| | | szervezeti egység belső szervezeti tagozódása – II.szint/ | | | | |
| | | | Szervezeti egység belső tagozódása – III.szint | | | |
| | | | | Szervezeti egység belső tagozódása – IV.szint | | |
| 144. ³⁴ | | | | | | |
| 145. ³⁵ | | | | | | |
| 146. ³⁶ | | | | | | |
| 146a. ³⁷ | | Kiemelt Nemzetközi és Nemzeti Szolgáltatási Központ | | | központ | igazgató |
| 147. | | Humántudományi Intézet | | | intézet | igazgató |
| 148. | | Konduktív Pedagógiai Intézet | | | intézet | igazgató |
| 149. | | Tanulmányi és Hallgatói Központ, Karrieriroda | | | osztály | osztályvezető |
| 150. | | Hári Mária Kari Könyvtár és | | | könyvtár | igazgató |

³⁴ Hatályon kívül helyezte a 63/2021. (VI.24.) szenátusi határozat 1. sz. melléklet. Hatályos: 2021.08.01-től

³⁵ Hatályon kívül helyezte a 63/2021. (VI.24.) szenátusi határozat 1. sz. melléklet. Hatályos: 2021.08.01-től

³⁶ Hatályon kívül helyezte a 63/2021. (VI.24.) szenátusi határozat 1. sz. melléklet. Hatályos: 2021.08.01-től

³⁷ Megállapította a 63/2021. (VI.24.) szenátusi határozat 1. sz. melléklet. Hatályos: 2021.08.01-től

Semmelweis Egyetem Szervezeti és Működési Szabályzat – I. KÖNYV Szervezeti és Működési Rend – I.5. RÉSZ Az egyetemi szervezeti egységek felsorolása és az organogram

| Sorsz. | Szervezeti egység neve | | | | Szervezeti egység típusa | Beosztás megnevezése |
|--------|------------------------|---|--|--|--------------------------|------------------------|
| | | szervezeti egység belső szervezeti tagozódása – II.szint/ | | | | |
| | | | Szervezeti egység belső tagozódása – III.szint | | | |
| | | | | Szervezeti egység belső tagozódása – IV.szint | | |
| | | Forrásközpont | | | | |
| 151. | | Konduktív Pedagógiai Központ | | | központ | igazgató |
| 152. | | | Központi Titkárság | | titkárság | titkárságvezető |
| 153. | | | Semmelweis Egyetem Pető András Gyakorló Óvodája | | intézmény | óvodavezető |
| 154. | | | Semmelweis Egyetem Pető András Gyakorló Általános Iskolája, Szakiskolája, Egységes Konduktív Pedagógiai Módszertani Intézménye és Kollégiuma | | intézmény | intézményvezető |
| 155. | | | | Pedagógiai Szakszolgálat | intézményegység | intézményegység-vezető |
| 156. | | | | Utazó Konduktori Szolgálat | intézményegység | intézményegység-vezető |
| 157. | | | | Konduktív Gyakorló Általános Iskola és Kollégium | intézményegység | intézményegység-vezető |
| 158. | | | | Konduktív Gyakorló Szakiskola | intézményegység | intézményegység-vezető |

Semmelweis Egyetem Szervezeti és Működési Szabályzat – I. KÖNYV Szervezeti és Működési Rend – I.5. RÉSZ Az egyetemi szervezeti egységek felsorolása és az organogram

| Sorsz. | Szervezeti egység neve | | | | Szervezeti egység típusa | Beosztás megnevezése |
|-------------------------------------|---|---|--|---|--------------------------|----------------------|
| | | szervezeti egység belső szervezeti tagozódása – II.szint/ | | | | |
| | | | Szervezeti egység belső tagozódása – III.szint | | | |
| | | | | Szervezeti egység belső tagozódása – IV.szint | | |
| 159. | | | | Iskola-egészségügyi ellátás | csoport | csoportvezető |
| 160. | | | Pető András Rehabilitációs és Egészségügyi Ellátási Osztály* | | osztály | osztályvezetők(k) |
| 161. | | | Semmelweis Egyetem Pető András Pedagógiai Intézete | | intézet | igazgató |
| Oktatási szervezeti egységek | | | | | | |
| 162. | Egészségügyi Technológiaértékelő és Elemzési Központ | | | | igazgatóság | igazgató |
| 163. | Kollégiumok Igazgatósága | | | | igazgatóság | igazgató |
| 164. | | Balassa János Kollégium | | | kollégium | igazgató |
| 165. | | id. Bókay János Kollégium | | | kollégium | igazgató |
| 166. | | Kátai Gábor Kollégium | | | kollégium | igazgató |
| 167. | | Markusovszky Lajos Kollégium | | | kollégium | igazgató |
| 168. | | Selye János Kollégium | | | kollégium | igazgató |

Semmelweis Egyetem Szervezeti és Működési Szabályzat – I. KÖNYV Szervezeti és Működési Rend – I.5. RÉSZ Az egyetemi szervezeti egységek felsorolása és az organogram

| Sorsz. | Szervezeti egység neve | | | | Szervezeti egység típusa | Beosztás megnevezése |
|---|-------------------------------------|---|--|---|---|-----------------------|
| | | szervezeti egység belső szervezeti tagozódása – II.szint/ | | | | |
| | | | Szervezeti egység belső tagozódása – III.szint | | | |
| | | | | Szervezeti egység belső tagozódása – IV.szint | | |
| 169. | | Pető András Kollégium | | | kollégium | igazgató |
| 170. | | Korányi Frigyes Szakkollégium | | | kollégium | igazgató |
| 171. | | Semmelweis Ignác Szakkollégium | | | kollégium | igazgató |
| 172. | | Nővérszállás | | | nővérszállás | igazgató |
| 173. | Testnevelési és Sportközpont | | | | sportközpont | igazgató |
| Egyetemi Doktori Tanács³⁸ | | | | | | |
| 174. ³⁹ | Doktori Hivatal | | | | hivatal | hivatalvezető |
| 175. | | Elméleti és Transzlációs orvostudományi Doktori Iskola | | | tudományági/szakterületi doktori iskola | doktori iskola vezető |
| 176. | | Rác Károly Klinikai Orvostudományok Doktori Iskola | | | tudományági/szakterületi doktori iskola | doktori iskola vezető |
| 177. | | Gyógyszertudományok Doktori Iskola | | | tudományági/szakterületi doktori iskola | doktori iskola vezető |

³⁸ Módosította a 99/2020. (VI.25.) sz. szenátusi határozat 1. sz. melléklet 2. §. Hatályos: 2020.07.01-től

³⁹ Módosította a 28/2020. (II.27.) szenátusi határozat 3. §. Hatályos: 2020.04.01.-től

Semmelweis Egyetem Szervezeti és Működési Szabályzat – I. KÖNYV Szervezeti és Működési Rend – I.5. RÉSZ Az egyetemi szervezeti egységek felsorolása és az organogram

| Sorsz. | Szervezeti egység neve | | | | Szervezeti egység típusa | Beosztás megnevezése |
|-------------------------|--|---|--|---|--|-----------------------|
| | | szervezeti egység belső szervezeti tagozódása – II.szint/ | | | | |
| | | | Szervezeti egység belső tagozódása – III.szint | | | |
| | | | | Szervezeti egység belső tagozódása – IV.szint | | |
| 178. | | Mentális egészségtudományok Doktori Iskola | | | tudományági/szakterületi doktori iskola | doktori iskola vezető |
| 179. | | Szentágothai János Idegtudományok Doktori Iskola | | | tudományági/szakterületi doktori iskola | doktori iskola vezető |
| 180. | | Molekuláris orvostudományok Doktori Iskola | | | tudományági/szakterületi doktori iskola | doktori iskola vezető |
| 181. | | Patológiai tudományok Doktori Iskola | | | tudományági/szakterületi doktori iskola | doktori iskola vezető |
| 181a. ⁴⁰ | | Egészségtudományi Doktori Iskola | | | tudományági/szakterületi doktori iskola | doktori iskola vezető |
| Klinikai Központ | | | | | | |
| 182. ⁴¹ | | | | | | |
| 183. ⁴² | Klinikai Központ Elnökének Hivatala | | | | hivatal | hivatalvezető |

⁴⁰ Megállapította a 99/2020. (VI.25.) sz. szenátusi határozat 1. sz. melléklet 2. §. Hatályos: 2020.07.01-től

⁴¹ Hatályon kívül helyezte a 99/2020. (VI.25.) sz. szenátusi határozat 1. sz. melléklet 2. §. Hatályos: 2020.07.01-től

⁴² Módosította a 99/2020. (VI.25.) sz. szenátusi határozat 1. sz. melléklet 2. §. Hatályos: 2020.07.01-től

Semmelweis Egyetem Szervezeti és Működési Szabályzat – I. KÖNYV Szervezeti és Működési Rend – I.5. RÉSZ Az egyetemi szervezeti egységek felsorolása és az organogram

| Sorsz. | Szervezeti egység neve | | | | Szervezeti egység típusa | Beosztás megnevezése |
|--------------------|-----------------------------------|---|--|---|--------------------------|----------------------|
| | | szervezeti egység belső szervezeti tagozódása – II.szint/ | | | | |
| | | | Szervezeti egység belső tagozódása – III.szint | | | |
| | | | | Szervezeti egység belső tagozódása – IV.szint | | |
| 184. ⁴³ | Orvosszakmai Főigazgatóság | | | | főigazgatóság | főigazgató |
| 185. ⁴⁴ | | Egészségügyi Irányítási Igazgatóság | | | igazgatóság | igazgató |
| 186. ⁴⁵ | | | Egészségügyi Engedélyezési Osztály | | osztály | osztályvezető |
| 187. ⁴⁶ | | | Finanszírozási Osztály | | osztály | osztályvezető |
| 188. ⁴⁷ | | Ápolásvezetési és Szakdolgozói Oktatási Igazgatóság | | | igazgatóság | ápolási igazgató |
| 189. ⁴⁸ | | Ellátásszervezési Igazgatóság | | | igazgatóság | igazgató |
| 190. ⁴⁹ | | | Egészségügyi Ellátásfejlesztési Osztály | | osztály | osztályvezető |
| 191. ⁵⁰ | | | Foglalkozás-egészségügyi Szolgálat | | szolgálat | szolgálatvezető |

⁴³ Módosította a 99/2020. (VI.25.) sz. szenátusi határozat 1. sz. melléklet 2. §. Hatályos: 2020.07.01-től

⁴⁴ Módosította a 99/2020. (VI.25.) sz. szenátusi határozat 1. sz. melléklet 2. §. Hatályos: 2020.07.01-től

⁴⁵ Módosította a 99/2020. (VI.25.) sz. szenátusi határozat 1. sz. melléklet 2. §. Hatályos: 2020.07.01-től

⁴⁶ Módosította a 99/2020. (VI.25.) sz. szenátusi határozat 1. sz. melléklet 2. §. Hatályos: 2020.07.01-től

⁴⁷ Módosította a 99/2020. (VI.25.) sz. szenátusi határozat 1. sz. melléklet 2. §. Hatályos: 2020.07.01-től

⁴⁸ Módosította a 99/2020. (VI.25.) sz. szenátusi határozat 1. sz. melléklet 2. §. Hatályos: 2020.07.01-től

⁴⁹ Módosította a 99/2020. (VI.25.) sz. szenátusi határozat 1. sz. melléklet 2. §. Hatályos: 2020.07.01-től

⁵⁰ Módosította a 99/2020. (VI.25.) sz. szenátusi határozat 1. sz. melléklet 2. §. Hatályos: 2020.07.01-től

Semmelweis Egyetem Szervezeti és Működési Szabályzat – I. KÖNYV Szervezeti és Működési Rend – I.5. RÉSZ Az egyetemi szervezeti egységek felsorolása és az organogram

| Sorsz. | Szervezeti egység neve | | | | Szervezeti egység típusa | Beosztás megnevezése |
|--------------------|------------------------|---|--|---|--------------------------|----------------------|
| | | szervezeti egység belső szervezeti tagozódása – II.szint/ | | | | |
| | | | Szervezeti egység belső tagozódása – III.szint | | | |
| | | | | Szervezeti egység belső tagozódása – IV.szint | | |
| 192. ⁵¹ | | | Kórházhigiénés Osztály | | osztály | osztályvezető |
| 193. ⁵² | | | Sugárvédelmi Szolgálat | | szolgálat | szolgálatvezető |
| 194. | | Aneszteziológiai és Intenzív Terápiás Klinika | | | klinika | klinikaigazgató |
| 195. | | Belgyógyászati és Onkológiai Klinika | | | klinika | klinikaigazgató |
| 196. ⁵³ | | Belgyógyászati és Hematológiai Klinika | | | klinika | klinikaigazgató |
| 197. ⁵⁴ | | | | | | |
| 198. | | Bőr-, Nemikórtani és Bőronkológiai Klinika | | | klinika | klinikaigazgató |
| 199. | | Genomikai Medicina és Ritka Betegségek Intézete | | | klinika | klinikaigazgató |
| 200. | | Fül-Orr-Gégészeti és Fej-Nyaksebészeti Klinika | | | klinika | klinikaigazgató |

⁵¹ Módosította a 99/2020. (VI.25.) sz. szenátusi határozat 1. sz. melléklet 2. §. Hatályos: 2020.07.01-től

⁵² Módosította a 99/2020. (VI.25.) sz. szenátusi határozat 1. sz. melléklet 2. §. Hatályos: 2020.07.01-től

⁵³ Módosította a 63/2020. (V.5.) sz. szenátusi határozat 2. §-val módosított 6/2020. (I.30.) sz. szenátusi határozat 1. §. Hatályos: 2020. május 15.

⁵⁴ Módosította a 63/2020. (V.5.) sz. szenátusi határozat 2. §-val módosított 6/2020. (I.30.) sz. szenátusi határozat 1. §. Hatályos: 2020. május 15.

Semmelweis Egyetem Szervezeti és Működési Szabályzat – I. KÖNYV Szervezeti és Működési Rend – I.5. RÉSZ Az egyetemi szervezeti egységek felsorolása és az organogram

| Sorsz. | Szervezeti egység neve | | | | Szervezeti egység típusa | Beosztás megnevezése |
|--------|------------------------|---|--|---|--------------------------|----------------------|
| | | szervezeti egység belső szervezeti tagozódása – II.szint/ | | | | |
| | | | Szervezeti egység belső tagozódása – III.szint | | | |
| | | | | Szervezeti egység belső tagozódása – IV.szint | | |
| 201. | | I.Sz. Gyermekgyógyászati Klinika | | | klinika | klinikaigazgató |
| 202. | | II.Sz. Gyermekgyógyászati Klinika | | | klinika | klinikaigazgató |
| 203. | | Igazságügyi és Biztosítás-orvostani Intézet | | | intézet | intézetigazgató |
| 204. | | Klinikai Pszichológia Tanszék | | | tanszék | tanszékvezető |
| 205. | | Laboratóriumi Medicina Intézet | | | intézet | intézetigazgató |
| 206. | | Magatartástudományi Intézet | | | intézet | intézetigazgató |
| 207. | | Mellkassebészeti Klinika | | | klinika | klinikaigazgató |
| 208. | | Neurológiai Klinika | | | klinika | klinikaigazgató |
| 209. | | Ortopédiai Klinika | | | klinika | klinikaigazgató |
| 210. | | I.Sz. Patológiai és Kísérleti Rákkutató Intézet | | | intézet | intézetigazgató |
| 211. | | II.Sz. Patológiai Intézet | | | intézet | intézetigazgató |
| 212. | | Pszichiátriai és Pszichoterápiás Klinika | | | klinika | klinikaigazgató |

Semmelweis Egyetem Szervezeti és Működési Szabályzat – I. KÖNYV Szervezeti és Működési Rend – I.5. RÉSZ Az egyetemi szervezeti egységek felsorolása és az organogram

| Sorsz. | Szervezeti egység neve | | | | Szervezeti egység típusa | Beosztás megnevezése |
|-------------------------|------------------------|--|--|---|--------------------------|----------------------|
| | | szervezeti egység belső szervezeti tagozódása – II.szint/ | | | | |
| | | | Szervezeti egység belső tagozódása – III.szint | | | |
| | | | | Szervezeti egység belső tagozódása – IV.szint | | |
| 213. | | Pulmonológiai Klinika | | | klinika | klinikaigazgató |
| 214. | | Orvosi Képpalkotó Klinika | | | klinika | klinikaigazgató |
| 215. | | I.Sz. Sebészeti Klinika | | | klinika | klinikaigazgató |
| 216. ⁵⁵ | | | | | | |
| 217. | | Szemészeti Klinika | | | klinika | klinikaigazgató |
| 217a. ^{56, 57} | | | | | | |
| 217b. ^{58, 59} | | Minimál Invazív és Egynapos Sebészeti Klinika és Szakrendelő | | | klinika | klinikaigazgató |
| 217c. ^{60, 61} | | Geriátriai Klinika és Ápolástudományi Központ | | | klinika | klinikaigazgató |
| 218. | | Szülészeti és Nőgyógyászati Klinika | | | klinika | klinikaigazgató |
| 219. | | Transzplantációs és Sebészeti Klinika | | | klinika | klinikaigazgató |

⁵⁵ Hatályon kívül helyezte a 81/2021. (VII.16.) sz. szenátusi határozat 1. sz. melléklet. Hatályos: 2021.08.01-től

⁵⁶ Megállapította a 80/2020. (V.28.) szenátusi határozat 1. sz. melléklet 5. §. Hatályos: 2020. június 1-től

⁵⁷ Hatályon kívül helyezte a 99/2020. (VI.25.) sz. szenátusi határozat 1. sz. melléklet 2. §. Hatályos: 2020.07.01-től

⁵⁸ Megállapította a 80/2020. (V.28.) szenátusi határozat 1. sz. melléklet 5. §. Hatályos: 2020. június 1-től

⁵⁹ Módosította a 99/2020. (VI.25.) sz. szenátusi határozat 1. sz. melléklet 2. §. Hatályos: 2020.07.01-től

⁶⁰ Megállapította a 80/2020. (V.28.) szenátusi határozat 1. sz. melléklet 5. §. Hatályos: 2020. június 1-től

⁶¹ Módosította a 99/2020. (VI.25.) sz. szenátusi határozat 1. sz. melléklet 2. §. Hatályos: 2020.07.01-től

Semmelweis Egyetem Szervezeti és Működési Szabályzat – I. KÖNYV Szervezeti és Működési Rend – I.5. RÉSZ Az egyetemi szervezeti egységek felsorolása és az organogram

| Sorsz. | Szervezeti egység neve | | | | Szervezeti egység típusa | Beosztás megnevezése |
|--------|------------------------|---|--|---|--------------------------|----------------------|
| | | szervezeti egység belső szervezeti tagozódása – II.szint/ | | | | |
| | | | Szervezeti egység belső tagozódása – III.szint | | | |
| | | | | Szervezeti egység belső tagozódása – IV.szint | | |
| 220. | | Urológiai Klinika | | | klinika | klinikaigazgató |
| 221. | | Városmajori Szív- és Érgyógyászati Klinika | | | klinika | klinikaigazgató |
| 222. | | Arc-, Állcsont-, Szájsebészeti és Fogászati Klinika | | | klinika | klinikaigazgató |
| 223. | | Fogászati és Szájsebészeti Oktató Intézet | | | intézet | intézetigazgató |
| 224. | | Fogpótlástani Klinika | | | klinika | klinikaigazgató |
| 225. | | Gyermekfogászati és Fogszabályozási Klinika, | | | klinika | klinikaigazgató |
| 226. | | Konzerváló Fogászati Klinika | | | klinika | klinikaigazgató |
| 227. | | Parodontológiai Klinika, | | | klinika | klinikaigazgató |
| 228. | | Orális Diagnosztikai Tanszék | | | tanszék | tanszékvezető |
| 229. | | Egyetemi Gyógyszertár, Gyógyszerügyi Szervezési Intézet | | | intézet | intézetigazgató |

Semmelweis Egyetem Szervezeti és Működési Szabályzat – I. KÖNYV Szervezeti és Működési Rend – I.5. RÉSZ Az egyetemi szervezeti egységek felsorolása és az organogram

| Sorsz. | Szervezeti egység neve | | | | Szervezeti egység típusa | Beosztás megnevezése |
|-------------------------------------|--|---|--|---|--------------------------|----------------------|
| | | szervezeti egység belső szervezeti tagozódása – II.szint/ | | | | |
| | | | Szervezeti egység belső tagozódása – III.szint | | | |
| | | | | Szervezeti egység belső tagozódása – IV.szint | | |
| 230. | | Pető András Rehabilitációs és Egészségügyi Ellátási Osztály | | | osztály | osztályvezető |
| 231. ⁶² | | Sürgősségi Orvostani Klinika | | | klinika | klinikaigazgató |
| 231a. ⁶³ | | Semmelweis Egyetem Szakrendelő Intézet | | | intézet | intézetigazgató |
| Központi Szervezeti Egységek | | | | | | |
| 232. | Oktatásigazgatási Hivatal | | | | hivatal | hivatalvezető |
| 233. | | Oktatási Csoport | | | csoport | |
| 234. | | Neptun Csoport | | | csoport | csoportvezető |
| 235. | | Hallgatói Juttatások Koordinációs Csoport | | | csoport | csoportvezető |
| 236. | Oktatásfejlesztési, - módszertani és - szervezési Központ | | | | igazgatóság | igazgató |

⁶² Módosította a 30/2021. (IV.08.) szenátusi határozat 1. sz. melléklet. Hatályos: 2021.05.01-től.

⁶³ Megállapította az 58/2021. (VI.24.) szenátusi határozat 1. sz. melléklet. Hatályos: 2021.07.01-től.

Semmelweis Egyetem Szervezeti és Működési Szabályzat – I. KÖNYV Szervezeti és Működési Rend – I.5. RÉSZ Az egyetemi szervezeti egységek felsorolása és az organogram

| Sorsz. | Szervezeti egység neve | | | | Szervezeti egység típusa | Beosztás megnevezése |
|--------------------|---|---|--|---|--------------------------|--|
| | | szervezeti egység belső szervezeti tagozódása – II.szint/ | | | | |
| | | | Szervezeti egység belső tagozódása – III.szint | | | |
| | | | | Szervezeti egység belső tagozódása – IV.szint | | |
| 237. ⁶⁴ | | Digitális Tartalomfejlesztési és Szolgáltató Osztály | | | osztály | osztályvezető |
| 238. | | Oktatásfejlesztési és -szervezési osztály | | | osztály | osztályvezető |
| 239. | Nemzetközi Hallgatók Képzéseinek Központja | | | | központ | nemzetközi képzésekért felelős rektorhelyettes |
| 240. | | Nemzetközi Tanulmányi Igazgatóság | | | igazgatóság | igazgató |
| 241. | | | Angol Nyelvű Tanulmányi Osztály | | osztály | osztályvezető |
| 242. | | | Német Nyelvű Tanulmányi Osztály | | osztály | osztályvezető |
| 243. | | | ETK Idegen Nyelvű Tanulmányi Osztály | | osztály | osztályvezető |
| 244. | Alumni Igazgatóság | | | | igazgatóság | igazgató |
| 245. | Szaknyelvi Intézet | | | | intézet | igazgató |
| 246. | Szak- és Továbbképzési Központ | | | | igazgatóság | igazgató |

⁶⁴ Módosította a 8/2021. (II.25.) szenátusi határozat 1. sz. melléklet 6. §. Hatályos: 2021.03.09-től

Semmelweis Egyetem Szervezeti és Működési Szabályzat – I. KÖNYV Szervezeti és Működési Rend – I.5. RÉSZ Az egyetemi szervezeti egységek felsorolása és az organogram

| Sorsz. | Szervezeti egység neve | | | | Szervezeti egység típusa | Beosztás megnevezése |
|--------------------|---|---|--|---|--------------------------|---------------------------------------|
| | | szervezeti egység belső szervezeti tagozódása – II.szint/ | | | | |
| | | | Szervezeti egység belső tagozódása – III.szint | | | |
| | | | | Szervezeti egység belső tagozódása – IV.szint | | |
| 247. | Országos Orvos és Gyógyszerész Záróvizsga Bizottság Koordinációs Iroda | | | | iroda | Országos Záróvizsga Bizottság Titkára |
| 248. | Innovációs Központ | | | | igazgatóság | igazgató |
| 249. ⁶⁵ | | Pályázat- és Projektmenedzsment Csoport | | | csoport | csoportvezető |
| 250. ⁶⁶ | | Innováció- és Tudásmenedzsment Csoport | | | csoport | csoportvezető |
| 251. ⁶⁷ | | Technológiatranszfer és Üzletfejlesztési Csoport | | | csoport | csoportvezető |
| 252. ⁶⁸ | | Oktatási, Képzési és Elemzési Csoport | | | csoport | csoportvezető |

⁶⁵ Az SZMSZ I.1. rész 7. § (11) bekezdése és a szervezeti egység ügyrendje alapján módosítva.

⁶⁶ Az SZMSZ I.1. rész 7. § (11) bekezdése és a szervezeti egység ügyrendje alapján módosítva.

⁶⁷ Az SZMSZ I.1. rész 7. § (11) bekezdése és a szervezeti egység ügyrendje alapján módosítva.

⁶⁸ Az SZMSZ I.1. rész 7. § (11) bekezdése és a szervezeti egység ügyrendje alapján módosítva.

Semmelweis Egyetem Szervezeti és Működési Szabályzat – I. KÖNYV Szervezeti és Működési Rend – I.5. RÉSZ Az egyetemi szervezeti egységek felsorolása és az organogram

| Sorsz. | Szervezeti egység neve | | | | Szervezeti egység típusa | Beosztás megnevezése |
|---------------------|--|---|--|---|--------------------------|-------------------------------|
| | | szervezeti egység belső szervezeti tagozódása – II.szint/ | | | | |
| | | | Szervezeti egység belső tagozódása – III.szint | | | |
| | | | | Szervezeti egység belső tagozódása – IV.szint | | |
| 253. ⁶⁹ | | Innovációs Központ Koordinációs Csoport | | | csoport | csoportvezető |
| 254. ⁷⁰ | | | | | | |
| 255. ⁷¹ | Epidemiológiai és Surveillance Központ | | | | központ | igazgató |
| 256. | Biobank Hálózat | | | | hálózat | tudományos rektorhelyettes |
| 256a. ⁷² | Klinikai Kutatásokat Koordináló Központ | | | | központ | igazgató |
| 256b. ⁷³ | KFI Üzletfejlesztési Központ | | | | központ | igazgató |
| 256c. ⁷⁴ | Transzlációs Medicina Központ | | | | központ | igazgató |
| 256d. ⁷⁵ | Laborállat-tudományi Koordinációs Központ | | | | központ | igazgató |

⁶⁹ Az SZMSZ I.1. rész 7. § (11) bekezdése és a szervezeti egység ügyrendje alapján módosítva.

⁷⁰ Az SZMSZ I.1. rész 7. § (11) bekezdése és a szervezeti egység ügyrendje alapján hatályon kívül helyezve.

⁷¹ Megállapította a 176/2020. (IX.24.) szenátusi határozat 1. sz. melléklet 11. §. Hatályos: 2020.10.01-től

⁷² Megállapította a 176/2020. (IX.24.) sz. szenátusi határozat 1. sz. melléklet 11. §. Hatályos: 2021.01.01-től

⁷³ Megállapította a 8/2021. (II.25.) szenátusi határozat 1. sz. melléklet 6. §. Hatályos: 2021.03.09-től

⁷⁴ Módosította a 22/2021. (IV.08.) szenátusi határozat 1. sz. melléklet 1. § (19). Hatályos: 2021.06.01-től

⁷⁵ Megállapította a 32/2021. (IV.30.) szenátusi határozat 1. sz. melléklet 1. § (4). Hatályos: 2021.06.01-től

Semmelweis Egyetem Szervezeti és Működési Szabályzat – I. KÖNYV Szervezeti és Működési Rend – I.5. RÉSZ Az egyetemi szervezeti egységek felsorolása és az organogram

| Sorsz. | Szervezeti egység neve | | | | Szervezeti egység típusa | Beosztás megnevezése |
|------------------------|------------------------------------|---|--|---|--------------------------|----------------------|
| | | szervezeti egység belső szervezeti tagozódása – II.szint/ | | | | |
| | | | Szervezeti egység belső tagozódása – III.szint | | | |
| | | | | Szervezeti egység belső tagozódása – IV.szint | | |
| 257. | Egészségfejlesztési Központ | | | | igazgatóság | igazgató |
| 258. | Központi Könyvtár | | | | könyvtár | igazgató |
| 259. ⁷⁶ | | Beszerezési és online feldolgozási osztály | | | osztály | osztályvezető |
| 260. ⁷⁷ | | Feldolgozási és olvasószolgálati osztály | | | osztály | osztályvezető |
| 260a. ⁷⁸ | | | Olvasószolgálati csoport | | csoport | csoportvezető |
| 261. ⁷⁹ | | Informatikai csoport | | | csoport | csoportvezető |
| 262. ⁸⁰ | | Kutatástámogatási és szolgáltatási osztály | | | osztály | osztályvezető |
| 263. | Tanárképző Központ | | | | igazgatóság | igazgató |
| Rektori Kabinet | | | | | | |
| 264. | Rektori Kabinet | | | | kabinet | kabinetvezető |
| 265. | | Rektori Kabinetiroda | | | kabinetiroda | kabinetvezető |
| 266. | | Szenátusi Főtitkárság | | | főtitkárság | főtitkár |

⁷⁶ Módosította a 65/2021. (VI.24.) szenátusi határozat 1. sz. melléklet 3. §. Hatályos: 2021.07.14-től

⁷⁷ Módosította a 65/2021. (VI.24.) szenátusi határozat 1. sz. melléklet 3. §. Hatályos: 2021.07.14-től

⁷⁸ Megállapította a 65/2021. (VI.24.) szenátusi határozat 1. sz. melléklet 3. §. Hatályos: 2021.07.14-től

⁷⁹ Módosította a 65/2021. (VI.24.) szenátusi határozat 1. sz. melléklet 3. §. Hatályos: 2021.07.14-től

⁸⁰ Módosította a 65/2021. (VI.24.) szenátusi határozat 1. sz. melléklet 3. §. Hatályos: 2021.07.14-től

Semmelweis Egyetem Szervezeti és Működési Szabályzat – I. KÖNYV Szervezeti és Működési Rend – I.5. RÉSZ Az egyetemi szervezeti egységek felsorolása és az organogram

| Sorsz. | Szervezeti egység neve | | | | Szervezeti egység típusa | Beosztás megnevezése |
|---------------------|------------------------|---|--|---|--------------------------|-------------------------------------|
| | | szervezeti egység belső szervezeti tagozódása – II.szint/ | | | | |
| | | | Szervezeti egység belső tagozódása – III.szint | | | |
| | | | | Szervezeti egység belső tagozódása – IV.szint | | |
| 267. | | Rektori Titkárság | | | titkárság | titkárságvezető |
| 268. ⁸¹ | | Rektorhelyettesi Titkárság | | | titkárság | Rektori Titkárság titkárságvezetője |
| 269. | | Tudományos és Innovációs Rektorhelyettesi Iroda | | | kabinetiroda | irodavezető |
| 270. | | Stratégiai és Fejlesztési Rektorhelyettesi Iroda | | | kabinetiroda | irodavezető |
| 271. | | | Minőségbiztosítási Osztály | | osztály | osztályvezető |
| 272. | | Nemzetközi Kapcsolatok Igazgatósága | | | igazgatóság | igazgató |
| 273. | | Kommunikációs és Rendezvényszervezési Igazgatóság | | | igazgatóság | igazgató |
| 274. | | | Kommunikációs csoport | | csoport | csoportvezető |
| 275. | | | Rendezvényszervezési csoport | | csoport | igazgatóhelyettes |
| 275a. ⁸² | | Semmelweis Brand és Marketing Igazgatóság | | | igazgatóság | igazgató |

⁸¹ Módosította a 99/2020. (VI.25.) sz. szenátusi határozat 1. sz. melléklet 2. §. Hatályos: 2020.07.01-től

⁸² Megállapította a 25/2020. (II.27) szenátusi határozat 1. sz. melléklet 5. §. Hatályos: 2020.03.06-tól

Semmelweis Egyetem Szervezeti és Működési Szabályzat – I. KÖNYV Szervezeti és Működési Rend – I.5. RÉSZ Az egyetemi szervezeti egységek felsorolása és az organogram

| Sorsz. | Szervezeti egység neve | | | | Szervezeti egység típusa | Beosztás megnevezése |
|---|---|--|--|---|--------------------------|----------------------|
| | | szervezeti egység belső szervezeti tagozódása – II.szint/ | | | | |
| | | | Szervezeti egység belső tagozódása – III.szint | | | |
| | | | | Szervezeti egység belső tagozódása – IV.szint | | |
| Az egyetem által fenntartott köznevelési intézmények és felettük fenntartói jogot gyakorló szervezeti egységek | | | | | | |
| 276. | Semmelweis Egyetem Napköziotthonos Óvoda | | | | köznevelési intézmény | intézményvezető |
| 277. | Konduktív Pedagógiai Központ** | | | | központ | igazgató |
| 278. | | Semmelweis Egyetem Pető András Gyakorló Óvodája** | | | köznevelési intézmény | intézményvezető |
| 279. | | Semmelweis Egyetem Pető András Gyakorló Általános Iskolája, Szakiskolája, Egységes Konduktív Pedagógiai Módszertani Intézménye és Kollégiuma** | | | köznevelési intézmény | intézményvezető |
| 280. | | Semmelweis Egyetem Pető András Pedagógiai Intézete** | | | köznevelési intézmény | intézményvezető |
| 281. ⁸³ | Szakképző Intézmények Igazgatósága | | | | igazgatóság | igazgató |

⁸³ Módosította a 99/2020. (VI.25.) sz. szenátusi határozat 1. sz. melléklet 2. §. Hatályos: 2020.07.01-től

Semmelweis Egyetem Szervezeti és Működési Szabályzat – I. KÖNYV Szervezeti és Működési Rend – I.5. RÉSZ Az egyetemi szervezeti egységek felsorolása és az organogram

| Sorsz. | Szervezeti egység neve | | | | Szervezeti egység típusa | Beosztás megnevezése |
|--|-----------------------------|---|--|---|--------------------------|----------------------|
| | | szervezeti egység belső szervezeti tagozódása – II.szint/ | | | | |
| | | | Szervezeti egység belső tagozódása – III.szint | | | |
| | | | | Szervezeti egység belső tagozódása – IV.szint | | |
| 282. ⁸⁴ | | SE Bókay János Többcélú Szakképző Intézménye | | | szakképző intézmény | igazgató |
| 283. ⁸⁵ | | SE Raoul Wallenberg Többcélú Szakképző Intézménye | | | szakképző intézmény | igazgató |
| 284. ⁸⁶ | | SE Semmelweis Ignác Többcélú Szakképző Intézménye | | | szakképző intézmény | igazgató |
| 285. ⁸⁷ | | SE Kanizsai Dorottya Többcélú Szakképző Intézménye | | | szakképző intézmény | igazgató |
| Rektori és kancellári közös irányítás alá tartozó szervezeti egységek | | | | | | |
| 286. | Központi Levéltár | | | | levéltár | levéltári igazgató |
| Kancellár alá tartozó szervezeti egységek | | | | | | |
| 287. | Kancellári Kabinet | | | | kabinet | kabinetvezető |
| 288. | Kancellári Titkárság | | | | titkárság | titkárságvezető |

⁸⁴ Módosította a 99/2020. (VI.25.) sz. szenátusi határozat 1. sz. melléklet 2. §. Hatályos: 2020.07.01-től

⁸⁵ Módosította a 99/2020. (VI.25.) sz. szenátusi határozat 1. sz. melléklet 2. §. Hatályos: 2020.07.01-től

⁸⁶ Módosította a 99/2020. (VI.25.) sz. szenátusi határozat 1. sz. melléklet 2. §. Hatályos: 2020.07.01-től

⁸⁷ Módosította a 99/2020. (VI.25.) sz. szenátusi határozat 1. sz. melléklet 2. §. Hatályos: 2020.07.01-től

Semmelweis Egyetem Szervezeti és Működési Szabályzat – I. KÖNYV Szervezeti és Működési Rend – I.5. RÉSZ Az egyetemi szervezeti egységek felsorolása és az organogram

| Sorsz. | Szervezeti egység neve | | | | Szervezeti egység típusa | Beosztás megnevezése |
|---------------------|---|---|--|---|--------------------------|----------------------|
| | | szervezeti egység belső szervezeti tagozódása – II.szint/ | | | | |
| | | | Szervezeti egység belső tagozódása – III.szint | | | |
| | | | | Szervezeti egység belső tagozódása – IV.szint | | |
| 289. | Emberierőforrás-gazdálkodási Főigazgatóság | | | | főigazgatóság | főigazgató |
| 290. | | Munkaügyi Igazgatóság | | | igazgatóság | igazgató |
| 290a. ⁸⁸ | | | Iratkezelési és Iktatási Csoport | | csoport | csoportvezető |
| 291. | | | Munkaügyi és KIRA-folyamattámogatási Csoport | | csoport | csoportvezető |
| 292. | | | Ügyfélszolgálati Csoport | | csoport | |
| 293. | | Folyamatszervezési és Bér-gazdálkodási Igazgatóság | | | igazgatóság | igazgató |
| 294. | | | Bér- és tb-ügyintézési Csoport | | csoport | csoportvezető |
| 295. | | | HR-kontrolling Csoport | | csoport | csoportvezető |
| 296. | | | Megbízási Csoport | | csoport | csoportvezető |

⁸⁸ Az SZMSZ I.1. rész 7. § (11) bekezdése és a szervezeti egység ügyrendje alapján megállapítva.

Semmelweis Egyetem Szervezeti és Működési Szabályzat – I. KÖNYV Szervezeti és Működési Rend – I.5. RÉSZ Az egyetemi szervezeti egységek felsorolása és az organogram

| Sorsz. | Szervezeti egység neve | | | | Szervezeti egység típusa | Beosztás megnevezése |
|--------|--------------------------------|---|--|---|--------------------------|----------------------|
| | | szervezeti egység belső szervezeti tagozódása – II.szint/ | | | | |
| | | | Szervezeti egység belső tagozódása – III.szint | | | |
| | | | | Szervezeti egység belső tagozódása – IV.szint | | |
| 297. | | | Rendszer- és folyamattámogatási Csoport | | csoport | csoportvezető |
| 298. | Gazdasági Főigazgatóság | | | | főigazgatóság | főigazgató |
| 299. | | Pénzügyi Igazgatóság | | | igazgatóság | igazgató |
| 300. | | | Pénzügyi Osztály | | osztály | osztályvezető |
| 301. | | | Számviteli Osztály | | osztály | osztályvezető |
| 302. | | Kontrolling Igazgatóság | | | igazgatóság | igazgató |
| 303. | | | Tervező-elemző Osztály | | osztály | osztályvezető |
| 304. | | | Keretgazdálkodási Osztály | | osztály | osztályvezető |
| 305. | | | AVIR Információs Központ | | központ | osztályvezető |
| 306. | | Beszerezési Igazgatóság | | | igazgatóság | igazgató |
| 307. | | | Beszerezés-minősítési és Közbeszerzési Főosztály | | főosztály | főosztályvezető |
| 308. | | | | Beszerezés-tervezési és minősítési Osztály | osztály | osztályvezető |
| 309. | | | | Közbeszerzési Osztály | osztály | osztályvezető |
| 310. | | | Beszerezési Osztály | | osztály | osztályvezető |

Semmelweis Egyetem Szervezeti és Működési Szabályzat – I. KÖNYV Szervezeti és Működési Rend – I.5. RÉSZ Az egyetemi szervezeti egységek felsorolása és az organogram

| Sorsz. | Szervezeti egység neve | | | | Szervezeti egység típusa | Beosztás megnevezése |
|--------------------|------------------------|---|---|---|--------------------------|-----------------------------|
| | | szervezeti egység belső szervezeti tagozódása – II.szint/ | | | | |
| | | | Szervezeti egység belső tagozódása – III.szint | | | |
| | | | | Szervezeti egység belső tagozódása – IV.szint | | |
| 311. | | | Beszerzési szerződés-előkészítő Osztály | | osztály | osztályvezető |
| 312. | | Egészségügyi Hálózat-irányítási Igazgatóság | | | igazgatóság | hálózat-irányítási igazgató |
| 313. ⁸⁹ | | | | | | |
| 314. | | | Belső Klinikai Tömbigazgatóság | | tömbigazgatóság | igazgató |
| 315. | | | Külső Klinikai Tömbigazgatóság | | tömbigazgatóság | igazgató |
| 316. | | | Tömő Utcai Klinikai Tömbigazgatóság | | tömbigazgatóság | igazgató |
| 317. | | | Városmajori Klinikai Tömbigazgatóság | | tömbigazgatóság | igazgató |
| 318. | | | Corvin-negyedi Klinikai Tömbigazgatóság | | tömbigazgatóság | igazgató |
| 319. | | | Szak- és Továbbképzési Központ Gazdasági Hivatala | | gazdasági hivatal | gazdasági hivatalvezető |

⁸⁹ Hatályon kívül helyezte a 8/2021. (II.25.) szenátusi határozat 1. sz. melléklet 6. §. Hatályos: 2021.03.09-től

Semmelweis Egyetem Szervezeti és Működési Szabályzat – I. KÖNYV Szervezeti és Működési Rend – I.5. RÉSZ Az egyetemi szervezeti egységek felsorolása és az organogram

| Sorsz. | Szervezeti egység neve | | | | Szervezeti egység típusa | Beosztás megnevezése |
|---------------------|------------------------|---|--|---|----------------------------|-----------------------------|
| | | szervezeti egység belső szervezeti tagozódása – II.szint/ | | | | |
| | | | Szervezeti egység belső tagozódása – III.szint | | | |
| | | | | Szervezeti egység belső tagozódása – IV.szint | | |
| 319a. ⁹⁰ | | | Szent Rókus Klinikai Tömbigazgatóság | | tömbigazgatóság | tömbigazgató |
| 320. | | Oktatási Hálózat-irányítási Igazgatóság | | | igazgatóság | hálózat-irányítási igazgató |
| 321. | | | Oktatási Hálózat-irányítási Igazgatóság Gazdasági Hivatala | | gazdasági hivatal | gazdasági hivatalvezető |
| 322. | | | ÁOK Gazdasági Igazgatóság | | kari gazdasági igazgatóság | kari gazdasági igazgató |
| 323. | | | EKK Gazdasági Igazgatóság | | kari gazdasági igazgatóság | kari gazdasági igazgató |
| 324. | | | ETK Gazdasági Igazgatóság | | kari gazdasági igazgatóság | kari gazdasági igazgató |
| 325. | | | GYTK Gazdasági Igazgatóság | | kari gazdasági igazgatóság | kari gazdasági igazgató |
| 326. | | | FOK Gazdasági Igazgatóság | | kari gazdasági igazgatóság | kari gazdasági igazgató |
| 327. | | | PAK Gazdasági Igazgatóság | | kari gazdasági igazgatóság | kari gazdasági igazgató |

⁹⁰ Megállapította a 80/2020. (V.28.) szenátusi határozat 1. sz. melléklet 5. §. Hatályos: 2020. június 1.

Semmelweis Egyetem Szervezeti és Működési Szabályzat – I. KÖNYV Szervezeti és Működési Rend – I.5. RÉSZ Az egyetemi szervezeti egységek felsorolása és az organogram

| Sorsz. | Szervezeti egység neve | | | | Szervezeti egység típusa | Beosztás megnevezése |
|--------------------|------------------------|---|--|---|--------------------------|-----------------------------|
| | | szervezeti egység belső szervezeti tagozódása – II.szint/ | | | | |
| | | | Szervezeti egység belső tagozódása – III.szint | | | |
| | | | | Szervezeti egység belső tagozódása – IV.szint | | |
| 328. | | | Összevont Elméleti Tömbigazgatóság | | tömbigazgatóság | igazgató |
| 329. | | | Nemzetközi Hallgatók Képzéseinek Központjának Gazdasági Hivatala | | gazdasági hivatal | gazdasági hivatalvezető |
| 330. | | | Központi Könyvtár Gazdasági Hivatala | | gazdasági hivatal | gazdasági hivatalvezető |
| 331. | | | Kollégiumok Igazgatóságának Gazdasági Hivatala | | gazdasági hivatal | gazdasági hivatalvezető |
| 332. ⁹¹ | | | Szakképző Intézmények Igazgatóságának Gazdasági Hivatala | | gazdasági hivatal | gazdasági hivatalvezető |
| 333. | | Központi Gazdasági Hálózat-irányítási Igazgatóság | | | igazgatóság | hálózat-irányítási igazgató |

⁹¹ Módosította a 99/2020. (VI.25.) sz. szenátusi határozat 1. sz. melléklet 2. §. Hatályos: 2020.07.01-től

Semmelweis Egyetem Szervezeti és Működési Szabályzat – I. KÖNYV Szervezeti és Működési Rend – I.5. RÉSZ Az egyetemi szervezeti egységek felsorolása és az organogram

| Sorsz. | Szervezeti egység neve | | | | Szervezeti egység típusa | Beosztás megnevezése |
|--------------------|------------------------|---|--|---|--------------------------|-------------------------|
| | | szervezeti egység belső szervezeti tagozódása – II.szint/ | | | | |
| | | | Szervezeti egység belső tagozódása – III.szint | | | |
| | | | | Szervezeti egység belső tagozódása – IV.szint | | |
| 334. | | | Innovációs Központ Gazdasági Hivatala | | gazdasági hivatal | gazdasági hivatalvezető |
| 335. | | | Műszaki Főigazgatóság Gazdasági Hivatala | | gazdasági hivatal | gazdasági hivatalvezető |
| 336. ⁹² | | | | | | |
| 337. | | Vagyongazdálkodási Igazgatóság | | | igazgatóság | igazgató |
| 338. ⁹³ | | | Vagyon- és helyiséggazdálkodási Osztály | | osztály | osztályvezető |
| 339. ⁹⁴ | | | Készletgazdálkodási Osztály | | osztály | osztályvezető |
| 340. ⁹⁵ | | | | Központi Raktár | ellátó egység | raktárvezető |
| 341. | | Gazdálkodás-felügyeleti Osztály | | | osztály | osztályvezető |

⁹² Hatályon kívül helyezte a 22/2021. (IV.08.) szenátusi határozat 1. sz. melléklet 1. § (19). Hatályos: 2021.04.15-től

⁹³ Módosította a 8/2021. (II.25.) szenátusi határozat 1. sz. melléklet 6. §. Hatályos: 2021.03.09-től

⁹⁴ Módosította a 8/2021. (II.25.) szenátusi határozat 1. sz. melléklet 6. §. Hatályos: 2021.03.09-től

⁹⁵ Módosította a 8/2021. (II.25.) szenátusi határozat 1. sz. melléklet 6. §. Hatályos: 2021.03.09-től

Semmelweis Egyetem Szervezeti és Működési Szabályzat – I. KÖNYV Szervezeti és Működési Rend – I.5. RÉSZ Az egyetemi szervezeti egységek felsorolása és az organogram

| Sorsz. | Szervezeti egység neve | | | | Szervezeti egység típusa | Beosztás megnevezése |
|------------------------|---|--|--|---|--------------------------|-------------------------|
| | | szervezeti egység belső szervezeti tagozódása – II.szint/ | | | | |
| | | | Szervezeti egység belső tagozódása – III.szint | | | |
| | | | | Szervezeti egység belső tagozódása – IV.szint | | |
| 341a. ⁹⁶ | | Klinikai Kutatásokat Koordináló Központ Gazdasági Hivatala | | | gazdasági hivatal | gazdasági hivatalvezető |
| 342. | Jogi és Igazgatási Főigazgatóság | | | | főigazgatóság | főigazgató |
| 343. | | Jogi Igazgatóság | | | igazgatóság | igazgató |
| 343a. ⁹⁷ | | Perképiseleti Igazgatóság | | | igazgatóság | igazgató |
| 344. | | Szervezési és Igazgatási Központ | | | igazgatóság | igazgató |
| 345. | | | Ügyviteli Főosztály | | főosztály | főosztályvezető |
| 346. | | Adatvédelmi és Betegjogi Központ | | | igazgatóság | igazgató |
| 347. | Műszaki Főigazgatóság | | | | főigazgatóság | műszaki főigazgató |
| 348. ⁹⁸ | | Létesítményfejlesztési és -üzemeltetési Igazgatóság | | | igazgatóság | igazgató |
| 349. ^{99 100} | | | Beruházási Főosztály | | főosztály | főosztályvezető |

⁹⁶ Megállapította a 176/2020. (IX.24.) sz. szenátusi határozat 1. sz. melléklet 11. §. Hatályos: 2021.01.01-től

⁹⁷ Megállapította a 65/2021. (VI.24.) szenátusi határozat 1. sz. melléklet 3. §. Hatályos: 2021.07.14-től

⁹⁸ Módosította a 41/2020. (III.26) szenátusi határozat 1. sz. melléklet 3. §. Hatályos: 2020.04.01-től

⁹⁹ Módosította a 41/2020. (III.26) szenátusi határozat 1. sz. melléklet 3. §. Hatályos: 2020.04.01-től

¹⁰⁰ Módosította a 65/2021. (VI.24.) szenátusi határozat 1. sz. melléklet 3. §. Hatályos: 2021.07.14-től

Semmelweis Egyetem Szervezeti és Működési Szabályzat – I. KÖNYV Szervezeti és Működési Rend – I.5. RÉSZ Az egyetemi szervezeti egységek felsorolása és az organogram

| Sorsz. | Szervezeti egység neve | | | | Szervezeti egység típusa | Beosztás megnevezése |
|-------------------------|------------------------|---|--|---|--------------------------|----------------------|
| | | szervezeti egység belső szervezeti tagozódása – II.szint/ | | | | |
| | | | Szervezeti egység belső tagozódása – III.szint | | | |
| | | | | Szervezeti egység belső tagozódása – IV.szint | | |
| 350. ^{101 102} | | | | Klinikai Beruházások Osztály | osztály | osztályvezető |
| 351. ^{103 104} | | | | Oktatás-kutatásfejlesztési Osztály | osztály | osztályvezető |
| 352. ^{105 106} | | | | Fejlesztési Osztály | osztály | osztályvezető |
| 353. ^{107 108} | | | Mérnöki Főosztály | | főosztály | főosztályvezető |
| 354. ^{109 110} | | | | Tervezési Osztály | osztály | osztályvezető |
| 355. ¹¹¹ | | | | Műszaki-ellenőrzési Osztály | osztály | osztályvezető |

¹⁰¹ Módosította a 41/2020. (III.26) szenátusi határozat 1. sz. melléklet 3. §. Hatályos: 2020.04.01-től

¹⁰² Módosította a 65/2021. (VI.24.) szenátusi határozat 1. sz. melléklet 3. §. Hatályos: 2021.07.14-től

¹⁰³ Módosította a 41/2020. (III.26) szenátusi határozat 1. sz. melléklet 3. §. Hatályos: 2020.04.01-től

¹⁰⁴ Módosította a 65/2021. (VI.24.) szenátusi határozat 1. sz. melléklet 3. §. Hatályos: 2021.07.14-től

¹⁰⁵ Módosította a 41/2020. (III.26) szenátusi határozat 1. sz. melléklet 3. §. Hatályos: 2020.04.01-től

¹⁰⁶ Módosította a 65/2021. (VI.24.) szenátusi határozat 1. sz. melléklet 3. §. Hatályos: 2021.07.14-től

¹⁰⁷ Módosította a 41/2020. (III.26) szenátusi határozat 1. sz. melléklet 3. §. Hatályos: 2020.04.01-től

¹⁰⁸ Módosította a 65/2021. (VI.24.) szenátusi határozat 1. sz. melléklet 3. §. Hatályos: 2021.07.14-től

¹⁰⁹ Módosította a 41/2020. (III.26) szenátusi határozat 1. sz. melléklet 3. §. Hatályos: 2020.04.01-től

¹¹⁰ Módosította a 65/2021. (VI.24.) szenátusi határozat 1. sz. melléklet 3. §. Hatályos: 2021.07.14-től

¹¹¹ Módosította a 41/2020. (III.26) szenátusi határozat 1. sz. melléklet 3. §. Hatályos: 2020.04.01-től

Semmelweis Egyetem Szervezeti és Működési Szabályzat – I. KÖNYV Szervezeti és Működési Rend – I.5. RÉSZ Az egyetemi szervezeti egységek felsorolása és az organogram

| Sorsz. | Szervezeti egység neve | | | | Szervezeti egység típusa | Beosztás megnevezése |
|--------------------------|------------------------|---|--|---|--------------------------|----------------------|
| | | szervezeti egység belső szervezeti tagozódása – II.szint/ | | | | |
| | | | Szervezeti egység belső tagozódása – III.szint | | | |
| | | | | Szervezeti egység belső tagozódása – IV.szint | | |
| 355a. ^{112 113} | | | | | | |
| 356. ¹¹⁴ | | | Üzemeltetést Támogató Főosztály | | főosztály | főosztályvezető |
| 357. ^{115 116} | | | | | | |
| 357a. ^{117 118} | | | | Karbantartási és hibaelhárítási Osztály | osztály | osztályvezető |
| 357b. ^{119 120} | | | | Speciális Berendezések Osztálya | osztály | osztályvezető |
| 358. | | Biztonságtechnikai Igazgatóság | | | igazgatóság | igazgató |
| 359. | | | Biztonság szervezési Osztály | | osztály | osztályvezető |
| 360. | | | Környezetvédelmi | | osztály | osztályvezető |

¹¹² Megállapította a 41/2020. (III.26) szenátusi határozat 1. sz. melléklet 3. §. Hatályos: 2020.04.01-től

¹¹³ Hatályon kívül helyezte a 65/2021. (VI.24.) szenátusi határozat 1. sz. melléklet 3. §. Hatályos: 2021.07.14-től

¹¹⁴ Módosította a 65/2021. (VI.24.) szenátusi határozat 1. sz. melléklet 3. §. Hatályos: 2021.07.14-től

¹¹⁵ Módosította a 41/2020. (III.26) szenátusi határozat 1. sz. melléklet 3. §. Hatályos: 2020.04.01-től

¹¹⁶ Hatályon kívül helyezte a 65/2021. (VI.24.) szenátusi határozat 1. sz. melléklet 3. §. Hatályos: 2021.07.14-től

¹¹⁷ Megállapította a 41/2020. (III.26) szenátusi határozat 1. sz. melléklet 3. §. Hatályos: 2020.04.01-től

¹¹⁸ Módosította a 65/2021. (VI.24.) szenátusi határozat 1. sz. melléklet 3. §. Hatályos: 2021.07.14-től

¹¹⁹ Megállapította a 41/2020. (III.26) szenátusi határozat 1. sz. melléklet 3. §. Hatályos: 2020.04.01-től

¹²⁰ Módosította a 65/2021. (VI.24.) szenátusi határozat 1. sz. melléklet 3. §. Hatályos: 2021.07.14-től

Semmelweis Egyetem Szervezeti és Működési Szabályzat – I. KÖNYV Szervezeti és Működési Rend – I.5. RÉSZ Az egyetemi szervezeti egységek felsorolása és az organogram

| Sorsz. | Szervezeti egység neve | | | | Szervezeti egység típusa | Beosztás megnevezése |
|--------------------------|------------------------|---|--|---|--------------------------|------------------------|
| | | szervezeti egység belső szervezeti tagozódása – II.szint/ | | | | |
| | | | Szervezeti egység belső tagozódása – III.szint | | | |
| | | | | Szervezeti egység belső tagozódása – IV.szint | | |
| | | | Osztály | | | |
| 361. | | | Vagyonvédelmi Osztály | | osztály | osztályvezető |
| 362. | | Informatikai Igazgatóság | | | igazgatóság | igazgató |
| 363. ¹²¹ | | | SAP Üzemeltetési Osztály | | osztály | osztályvezető |
| 363a. ¹²² | | | MEDSOL Üzemeltetési Osztály | | osztály | osztályvezető |
| 364. ^{123, 124} | | | Informatikai Rendszertámogató Osztály | | osztály | osztályvezető |
| 365. | | | Infrastruktúra Üzemeltetési Osztály | | osztály | osztályvezető |
| 366. | | | Szolgáltatásfejlesztési Osztály | | osztály | osztályvezető |
| 367. | | | Távközlési Osztály | | osztály | osztályvezető |
| 368. | | Szolgáltatási Igazgatóság | | | igazgatóság | szolgáltatási igazgató |
| 369. | | | Logisztikai Osztály | | osztály | osztályvezető |

¹²¹ Módosította a 99/2020. (VI.25.) sz. szenátusi határozat 1. sz. melléklet 2. §. Hatályos: 2020.07.01-től

¹²² Megállapította a 99/2020. (VI.25.) sz. szenátusi határozat 1. sz. melléklet 2. §. Hatályos: 2020.07.01-től

¹²³ Módosította a 99/2020. (VI.25.) sz. szenátusi határozat 1. sz. melléklet 2. §. Hatályos: 2020.07.01-től

¹²⁴ Az SZMSZ I.1. rész 7. § (11) bekezdése és a szervezeti egység ügyrendje alapján módosítva.

Semmelweis Egyetem Szervezeti és Működési Szabályzat – I. KÖNYV Szervezeti és Működési Rend – I.5. RÉSZ Az egyetemi szervezeti egységek felsorolása és az organogram

| Sorsz. | Szervezeti egység neve | | | | Szervezeti egység típusa | Beosztás megnevezése |
|----------------------------------|---|---|--|---|--------------------------|----------------------|
| | | szervezeti egység belső szervezeti tagozódása – II.szint/ | | | | |
| | | | Szervezeti egység belső tagozódása – III.szint | | | |
| | | | | Szervezeti egység belső tagozódása – IV.szint | | |
| 370. | | | Szolgáltatási Osztály | | osztály | osztályvezető |
| 371. ¹²⁵ | | | Parkfenntartási Osztály | | osztály | osztályvezető |
| 372. ¹²⁶ | | | | | | |
| 373. | | | Textil Üzem | | üzem | üzemvezető |
| 374. | | | Operatív Irányító Központ | | csoport | csoportvezető |
| 375. | Ellenőrzési Igazgatóság | | | | igazgatóság | igazgató |
| Egyéb szervezeti egységek | | | | | | |
| 376. | Tudományos Diákkör (TDK) | | | | | elnök |
| 377. | Semmelweis Egyetem Baráti Köre | | | | egyesület | elnök |
| 378. | Kerpel-Fronius Ödön Tehetséggondozó | | | | program | tanács |
| 379. | SE Regionális Intézményi Tudományos és Kutatásetikai Bizottság (TUKEB) | | | | bizottság | elnök |

¹²⁵ Módosította a 99/2020. (VI.25.) sz. szenátusi határozat 1. sz. melléklet 2. §. Hatályos: 2020.07.01-től

¹²⁶ Hatályon kívül helyezte a 99/2020. (VI.25.) sz. szenátusi határozat 1. sz. melléklet 2. §. Hatályos: 2020.07.01-től

Semmelweis Egyetem Szervezeti és Működési Szabályzat – I. KÖNYV Szervezeti és Működési Rend – I.5. RÉSZ Az egyetemi szervezeti egységek felsorolása és az organogram

| Sorsz. | Szervezeti egység neve | | | | Szervezeti egység típusa | Beosztás megnevezése |
|--------|------------------------------------|---|--|---|--------------------------|----------------------|
| | | szervezeti egység belső szervezeti tagozódása – II.szint/ | | | | |
| | | | Szervezeti egység belső tagozódása – III.szint | | | |
| | | | | Szervezeti egység belső tagozódása – IV.szint | | |
| 380. | MTA-SE Egyesült Kutatási Szervezet | | | | | |
| 381. | Közalkalmazotti Tanács | | | | | elnök |
| 382. | Semmelweis Érdekvédelmi Szövetség | | | | | elnök |
| 383. | Egyetemi Hallgatói Önkormányzat | | | | | elnök |
| 384. | SE Doktorandusz Önkormányzat | | | | | elnök |

*A kar szervezetébe tartozó oktatási szervezeti egység, amely a betegellátás feladatait a Klinikai Központ szervezetében látja el.

** A Pető András Kar szervezetébe tartozó köznevelési feladatokat ellátó szervezeti egység.

Semmelweis Egyetem Szervezeti és Működési Szabályzat – I. KÖNYV Szervezeti és Működési Rend – I.5. RÉSZ Az egyetemi szervezeti egységek felsorolása és az organogram

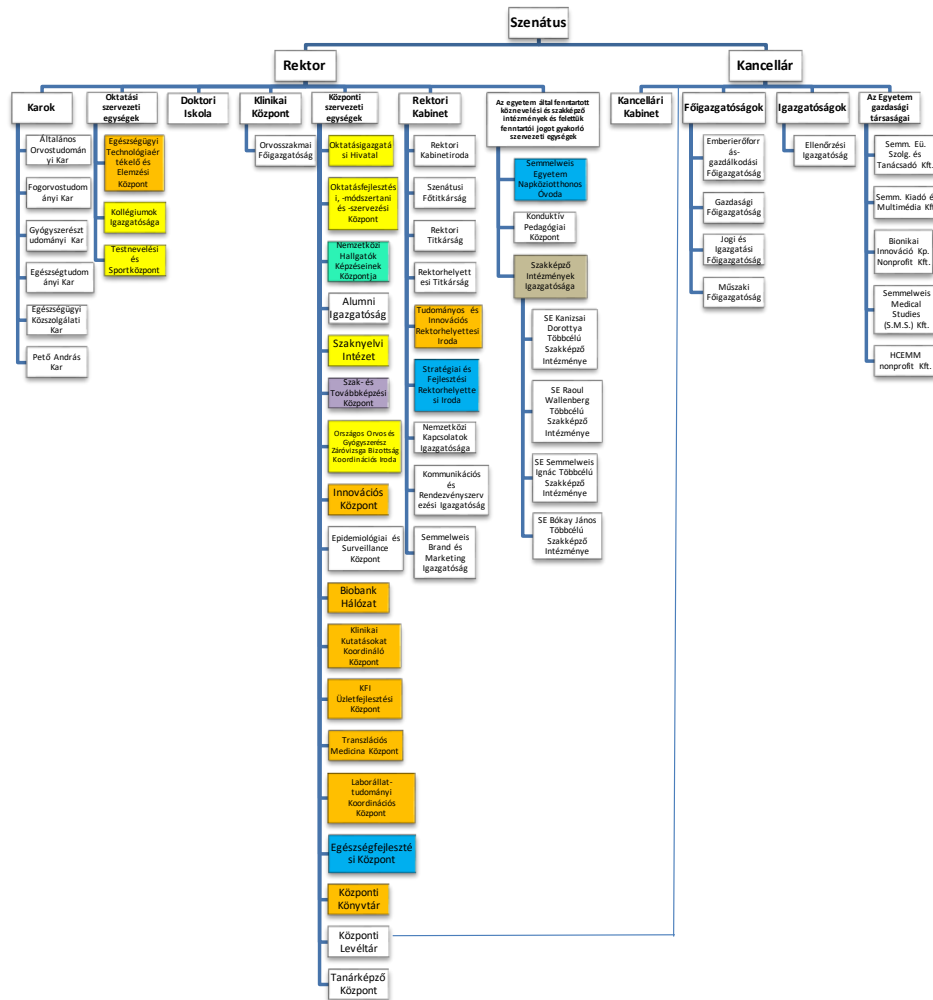

A rektorhelyettesek irányítási és/vagy szakmai felügyeleti jogköreit az alábbi színek jelölik:

- oktatási rektorhelyettes
- tudományos és innovációs rektorhelyettes
- nemzetközi képzésekért felelős rektorhelyettes
- klinikai rektorhelyettes
- stratégiai és fejlesztési rektorhelyettes
- oktatási rektorhelyettes és klinikai rektorhelyettes (osztott)
- stratégiai és fejlesztési rektorhelyettes és klinikai rektorhelyettes (osztott)