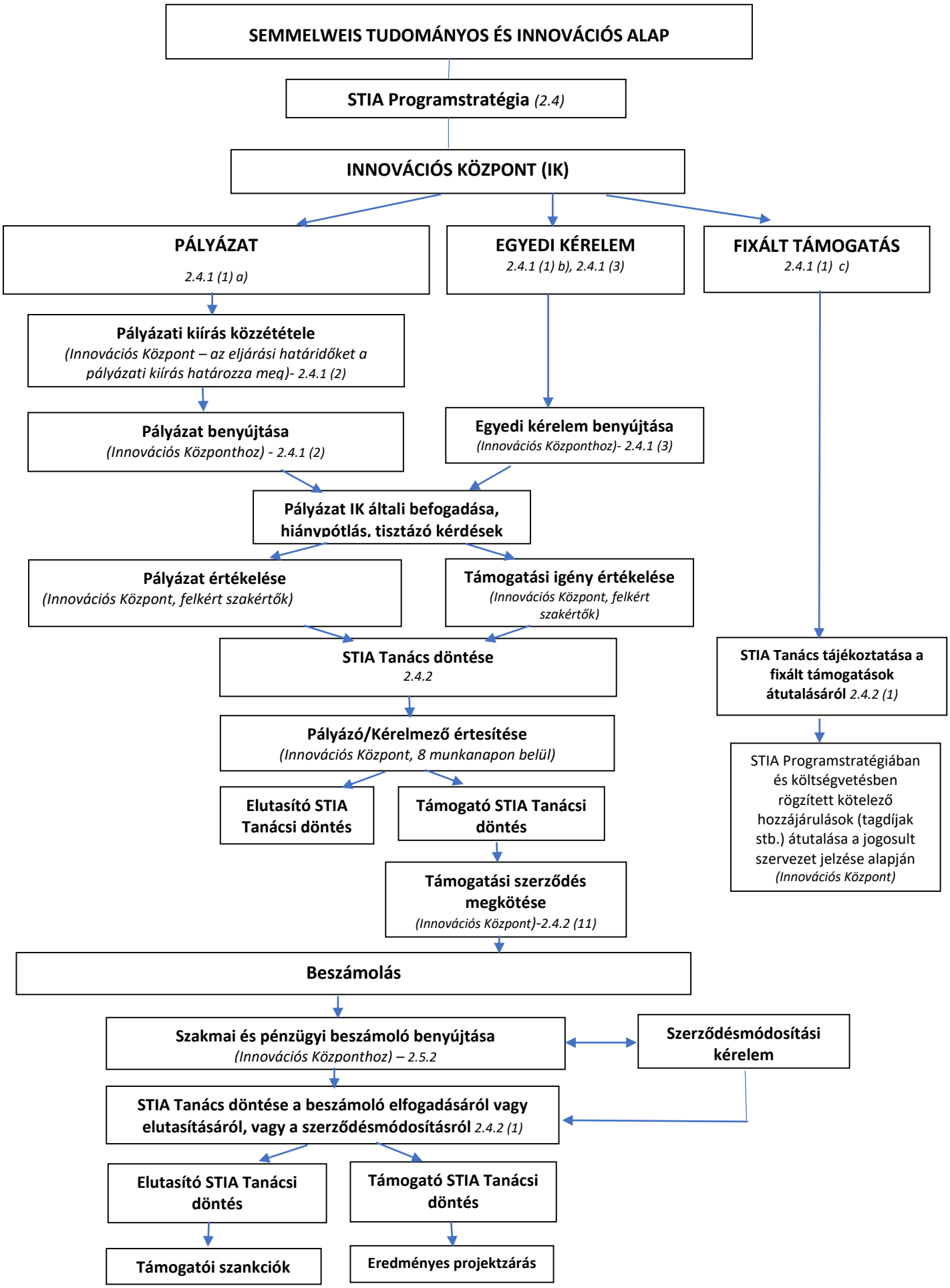
SEMMELWEIS TUDOMÁNYOS ÉS INNOVÁCIÓS ALAP
STIA Programstratégia (2.4)
INNOVÁCIÓS KÖZPONT (IK)
PÁLYÁZAT
2.4.1 (1) a)
EGYEDI KÉRELEM
2.4.1 (1) b), 2.4.1 (3)
FIXÁLT TÁMOGATÁS
2.4.1 (1) c)
Pályázati kiírás közzététele
(Innovációs Központ – az eljárási határidőket a pályázati kiírás határozza meg)- 2.4.1 (2)
Pályázat benyújtása
(Innovációs Központhoz) - 2.4.1 (2)
Egyedi kérelem benyújtása
(Innovációs Központhoz)- 2.4.1 (3)
Pályázat IK általi befogadása, hiánypótlás, tisztázó kérdések
Pályázat értékelése
(Innovációs Központ, felkért szakértők)
Támogatási igény értékelése
(Innovációs Központ, felkért szakértők)
STIA Tanács döntése
2.4.2
STIA Tanács tájékoztatása a fixált támogatások átutalásáról 2.4.2 (1)
Pályázó/Kérelmező értesítése
(Innovációs Központ, 8 munkanapon belül)
STIA Programstratégiában és költségvetésben rögzített kötelező hozzájárulások (tagdíjak stb.) átutalása a jogosult szervezet jelzése alapján
(Innovációs Központ)
Elutasító STIA Tanácsi döntés
Támogató STIA Tanácsi döntés
Támogatási szerződés megkötése
(Innovációs Központ)-2.4.2 (11)
Beszámolás
Szakmai és pénzügyi beszámoló benyújtása
(Innovációs Központhoz) – 2.5.2
Szerződésmódosítási kérelem
STIA Tanács döntése a beszámoló elfogadásáról vagy elutasításáról, vagy a szerződésmódosításról 2.4.2 (1)
Elutasító STIA Tanácsi döntés
Támogató STIA Tanácsi döntés
Támogatói szankciók
Eredményes projektzárás