

e-MedSolution: Intelligens kórlap v2

A Egészségügyi BO dokumentumtár wikiből

[kinyit]

Tartalomjegyzék

- 1 Osztályos intelligens kórlap
 - 1.1 A menü
 - 1.2 Adatok rögzítése
 - 1.3 Gyorsbillentyűk
 - 1.3.1 Járóbeteg osztályokon
 - 1.3.2 Fekvőbeteg osztályokon
- 2 Teljesítő hely intelligens kórlapja
 - 2.1 Adatok rögzítése
- 3 Kedvencek megadása
 - 3.1 Kedvencek sorrendezése
 - 3.2 Kedvencek törlése
- 4 IK beállítása felhasználóként

Az e-MedSolution integrált kórházi informatikai rendszer Intelligens kórlap funkciója egyesíti a web alapú megjelenítés és gyorsbillentyűk használatának egyszerűségét.

Az eset kiválasztása után egy megjelenési lapon közvetlenül is elérhetők a funkciók egy kattintással, de a funkciókhoz kapcsolt billentyűk széles választékával az egér nélküli gyors használat is elérhető.

Osztályos intelligens kórlap

Amennyiben az intelligens kórlap került beállításra, a munkahely kiválasztása után az osztályos lista teljes képernyőn jelenik meg. A felső sor gombjairól elérhető funkciók változatlanok.

A	Beteg neve	Születési idő	TAJ	Orvos	Idő	Stát.	Kat.	Er.	Beav.	Beküldő kódja	K	L	C
	Onko Beteg 4	2000.06.06	555533330	fek01	13:58	A	VZS	A		180701011			
	Teszti Ágoston	1970.01.01	000000330	fek02	14:00	A				180701012			

Egy beteg kiválasztása után a beteginformációk a rendszerben felparaméterezett kórlap, ambuláns lap, vagy speciális riport szerint jelennek meg.

Az egérrel egy adatra mutatva, majd azon kattintva egy funkció hívható meg. A kapcsolódó funkció megnevezése buborékban jelenik meg. Pl. egy diagnózisra kattintva a diagnózisok rögzítésére szolgáló funkció érhető el.

Adatrögzítés után a Frissítés gombbal, vagy az **F5** billentyűvel jeleníthetők meg a rögzített adatok.

A Vissza gombbal lehet visszalépni az osztályos listára.

Vissza Menu Frissítés Beteg: **Testz Ádám** Születési dátum: **1970. 01. 01.** TAJ: **123456788** Osztály: **TESF**

K ó r l a p

Beteg neve.....: Testz Ádám Születési dátum: 1970.01.01 (52 év)
Születési név.....: Testz Ádám TAJ szám.....: 123-456-788
Anyja neve.....: Testz ÁRya Törzsszám.....: 202100001/1
Lakcím.....: 1113 Budapest XI. ker., Testz u. 30. Beküldő.....: 024210201 Demo Kórház Sebészeti Osztály

Anamnézis [a]:

Anamnézisében
 Programozott kardiológiai rehabilitációs kezelés céljából került felvételre osztályunkra.
 Dohányzás: nem dohányzik.
 Cave: nem ismert.
 Covid védőoltás: nem ismert

Nincs változás

Státusz [s]:

Kp. fejlett, kp táplált férfi. Bőr turgpra megtartott, ödéma, cianosis, icterus nem észlelhető. Nyelve nedves nem bevont, nyálkahártyák kp. vérteltek. Pajzsmirigy mirígyes tapintató, kóros nyirokcsomó nem tapintható. Mellkas részarányos, rekeszek kitérése megtartott, érdes alaplégzés hallható. Normál, kellően ékelt szívhangok, zörög nem hallható. Has puha betapintható, kóros nyomásérzékenység, vagy resistentia nem tap. Peritoneális izgalmi jelek nincsenek, máj 1 harántujjnyival ba lbordáiv alatt, lép nem tap. Végtagok alakilag és funkcionálisan épek, perifériás pulzusok jól tapinthatók.

Epikrízis [e]:

Felvételére műtétet követően került sor kardiológiai rehabilitáció céljából.

Programozott kardiológiai rehabilitáció céljából került felvételre.

Labor leleteiből

Labor leletei kissé emelkedett értékeket igazoltak. Echocardiográfia során igazolódott. EKG Holter felvételén releváns ritmus- és vezetési zavar nem volt. Obszervációnk ideje alatt az alkalmazott terápiánkra állapota és terhelhetősége fokozatosan javult, keringése kompenzált volt. Tensiója norm. tartományban mozgott. Anginás panaszt nem jelzett. Műtéti hege pp. gyógyult.

A rehabilitációs programkardiológiai légtornából, könnyű kardiológiai csoport tornából, kerékpározásból és zeneterápiából álltMonitorozott tréning során ritmuszavart, ischaemiás eltérést nem regisztráltunk. A kezeléseket jól tolerálta. Frekvencia és tensio válasza megfelelő volt. A gyakorlatokat elsajátította, a tréning folytatása otthonában is javasolt. A mai napon jó.... kielégítő általános állapotban otthonába bocsátjuk.

A menüt a **Menü** gombbal, az **F12** billentyűvel, vagy a jobb egérgombbal lehet elérni.

A menü követi a hagyományos menürendszert azzal a különbséggel, hogy itt minden funkció csak egyszer szerepel.

A menü

A menüt a **Menü** gombbal, az **F12** billentyűvel, vagy a jobb egérgombbal lehet elérni.

A menü követi a hagyományos menürendszert azzal a különbséggel, hogy itt minden funkció csak egyszer szerepel.

e-MedSolution Munkahelyeim

Vissza Menu Frissítés Beteg: **Testz Ágoston** Születési dátum: **1970.01.01.** TAJ: **000000440** Osztály: **BELA**

Gyakran használt funkciók

[B] Beavatkozás, járóbeteg elszámolás

Kedvencek Szerkesztés Törés

Általános

[Q] Recept felírás	[ALT-Q] Beteg gyógyszerelési lista	[ALT-I] Szakorvosi javaslatok
Kritikus adatok	Járóbeteg elbocsátás	Kódolható
[ALT-C] Kódolt	[G] Gyógyszer	Gyors járóbeteg előjegyzés

Előző eset
 Felvétel
 Ellátás
 Finanszírozás
 Riportok
 Jasper Riportok

A képernyő bal oldalán az osztályon használt funkciók jelennek meg, gyakoriság szerinti sorrendben.

A képernyő jobb oldalán a funkciók csoportokba vannak rendezve.

A funkciócsoport fejlécére kattintva az előző funkciócsoport becsukódik, és kinyílik a kívánt funkciócsoport.

A jobb oldali menücsoporthok első eleme a **Kedvencek** menücsoporth, amibe tetszőleges számú menüt lehet elhelyezni. Amíg nincs megadva Kedvenc, addig az **Általános** menücsoporth lesz alaphelyzetben nyitva. Ha van elem a **Kedvencek** menücsoporthban, akkor az lesz nyitott belépéskor.

Egyes funkciók a menü használata nélkül, közvetlenül is meghívhatók a menüpontok mellett zárójelben látható forró billentyűk segítségével. A forró billentyűk egyaránt használhatók kis- és nagybetűs módban.

Adatok rögzítése

Az Intelligens kórlapon többféle lehetőség van az adatok rögzítése.

- Minden funkció elérhető a menüből.
- Azok a funkciók, melyekhez gyorsbillentyű tartozik, a billentyű lenyomásával (pl. diagnózis rögzítés: d) indíthatók.
- Számos funkció az intelligens kórlapon linkként (kék színnel) megjelenő adatokra kattintva is elindítható. Az egeret az adat fölé húzva látható, hogy melyik funkció tartozik az adathoz.

Gyorsbillentyűk

Járóbeteg osztályokon

Funkció	Gyorsbillentyű
Ambuláns kezelőlap	O
Ambuláns kezelőlap (nyomtatás)	Alt+O
Anamnézis	A
Beavatkozás, járóbeteg elszámolás	B
Beteg gyógyszerelési lista	Alt+Q
Beteg teljesítései	F
Beteghez tartozó esetek	J
Betegkapcsolt adatok	Alt+B
Dekurzus	W
Diagnózisok rögzítése	D
Egyéb vizsgálatok	K
Epikrízis	E
Eredmény adatok (kulcsszó)	Alt+Y
Eset orvosai	U
Eset rendelései	Alt+R
Eset teljesítései	T
Fekvőbeteg előjegyzés	Alt+F
Gyógyszer	G
Heti áttekintő	Alt+H
Járóbeteg előjegyzés	Alt+J
Járóbeteg felvétel módosítás	M
Járóbeteg felvétel visszavonása	V
Javaslat	I
Jelen panaszok	P
Kódolt	Alt+C
Laboratórium	L
Osztályváltás	Alt+D
Recept felírás	Q
Rendelés bevitel	R
Státusz	S
Szakorvosi javaslatok	Alt+I
TB igazolás	Y
Terápia	H
Vizsgálatok	X

Fekvőbeteg osztályokon

Funkció	Gyorsbillentyű
Adatlap	Alt+W
Adatlap (nyomtatás)	Alt+V
Anamnézis	A
Beavatkozások	B
Beteg gyógyszerelési lista	Alt+Q
Beteg teljesítései	F
Beteghez tartozó esetek	J
Betegkapcsolt adatok	Alt+B
Dekurzus	W
Diagnózisok rögzítése	D
Egyéb vizsgálatok	K
Epikrízis	E
Eredmény adatok (kulcsszó)	Alt+Y
Eset orvosai	U
Eset rendelései	Alt+R
Eset teljesítései	T
Fekvőbeteg felvétel visszavonása	V
Gyógyszer	G
Járóbeteg előjegyzés	Alt+J
Javaslat	I
Jelen panaszok	P
Kódolt	Alt+C
Kórlap	O
Kórlap - Műtéti leírás	N
Kórlap - Személyi adatok	C
Kórlap (nyomtatás)	Alt+O
Laboratórium	L
Műtéti leírás	M
Osztályváltás	Alt+D
Recept felírás	Q
Rendelés bevitel	R
Státusz	S
Szakorvosi javaslatok	Alt+I
TB igazolás	Y
Terápia	H
Vizsgálatok	X
Zárójelentés	Z

[Vissza a lap tetejére](#)

Teljesítő hely intelligens kórlapja

Teljesítő helyen a megjelenő listán egy beteget kiválasztva a következő képernyő jelenik meg:

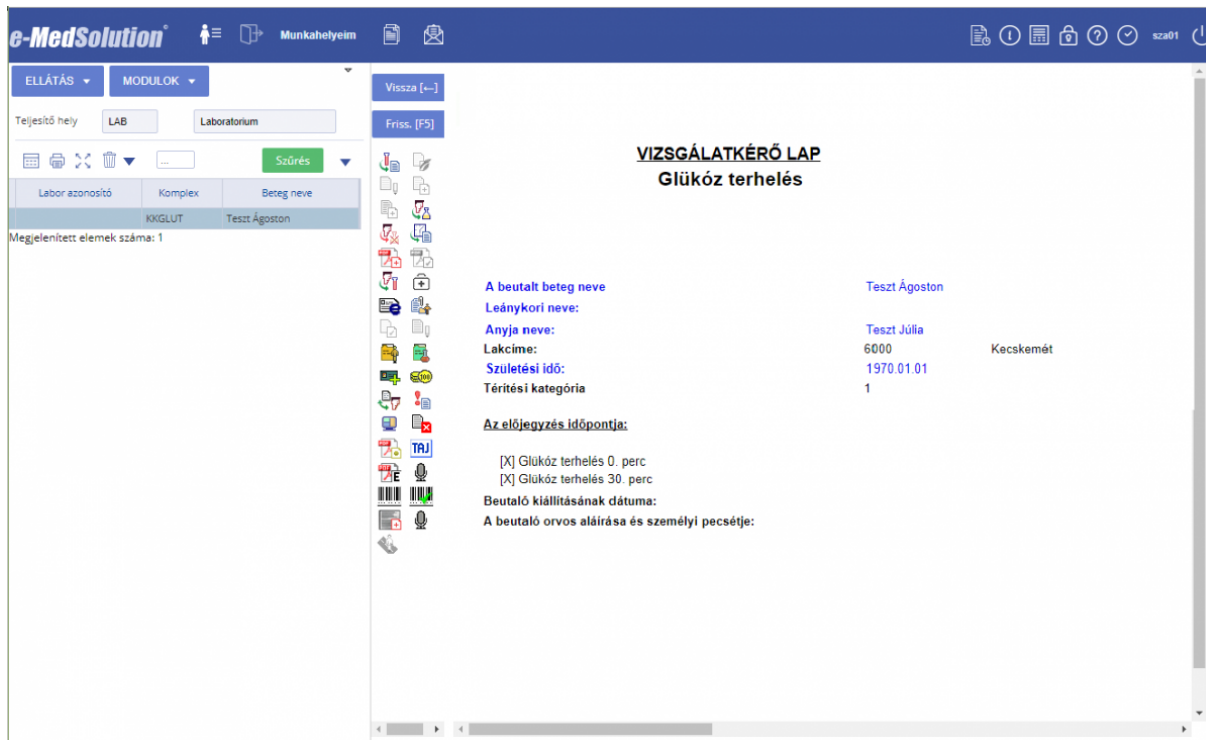

A képernyő bal oldalán a listán aktuálisan szereplő esetek jelennek meg, középen az elérhető funkciók, jobb oldalon a leletezés stádiumától függően a kéréslap vagy lelet nyomtatvány.

A **Friss. [F5]** gombbal, vagy az **F5** billentyűvel jeleníthetők meg a rögzített adatok.

A **Vissza [←]** gombbal lehet visszalépni a külső teljesítés listára.

Ha a bal oldali listán a felhasználó másik beteget választ, akkor frissül a középső és a baloldali rész, és a kiválasztott teljesítésre lehet végrehajtani a vizsgálatot.

Adatok rögzítése

Az Intelligens kórlapon többféle lehetőség van az adatok rögzítése.

- Minden funkció elérhető a menüből.
- Azok a funkciók, melyekhez gyorsbillentyű tartozik, a billentyű lenyomásával (pl. elszámolási adatok: b) indíthatók.
- Számos funkció az intelligens kórlapon linkként (kék színnel) megjelenő adatokra kattintva is elindítható. Az egeret az adat fölé húzva látható, hogy melyik funkció tartozik az adathoz.

Kedvencek megadása

Az osztályos Intelligens kórlap menüjében a jobb oldali menücsoporthok első eleme a **Kedvencek** menücsoporthoz, amibe tetszőleges számú menüt lehet elhelyezni. Ezek sorrendje beállítható.

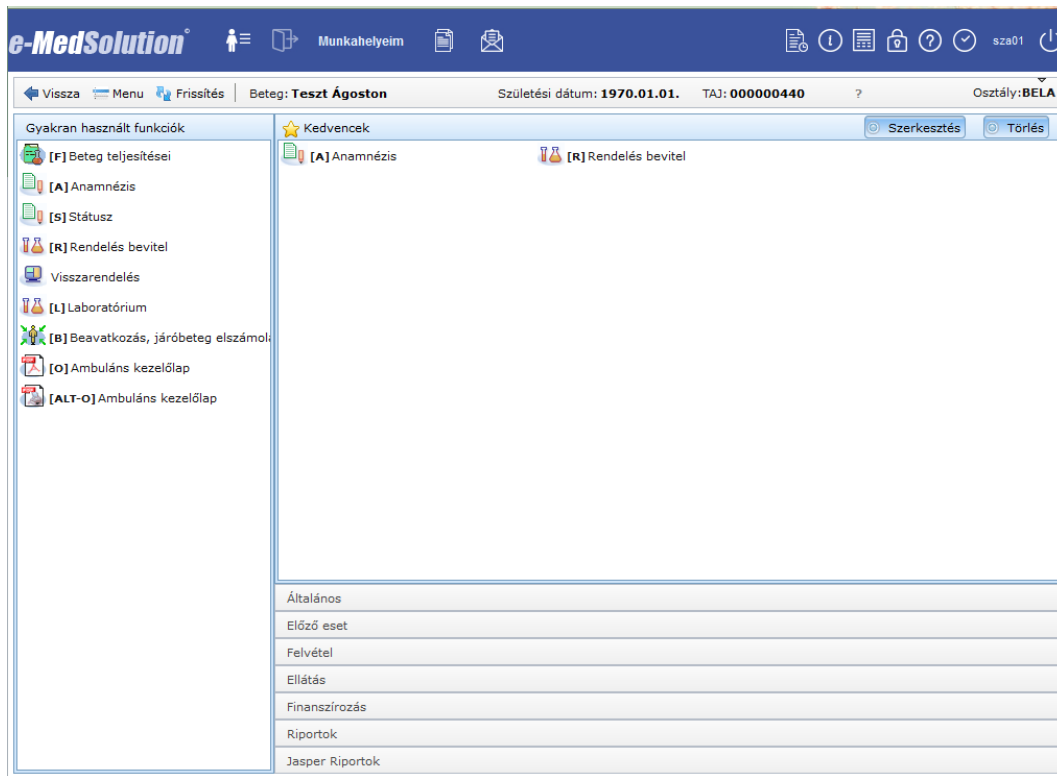

A menüsoport fejlécében szereplő **Szerkesztés** gombot be kell kapcsolni.

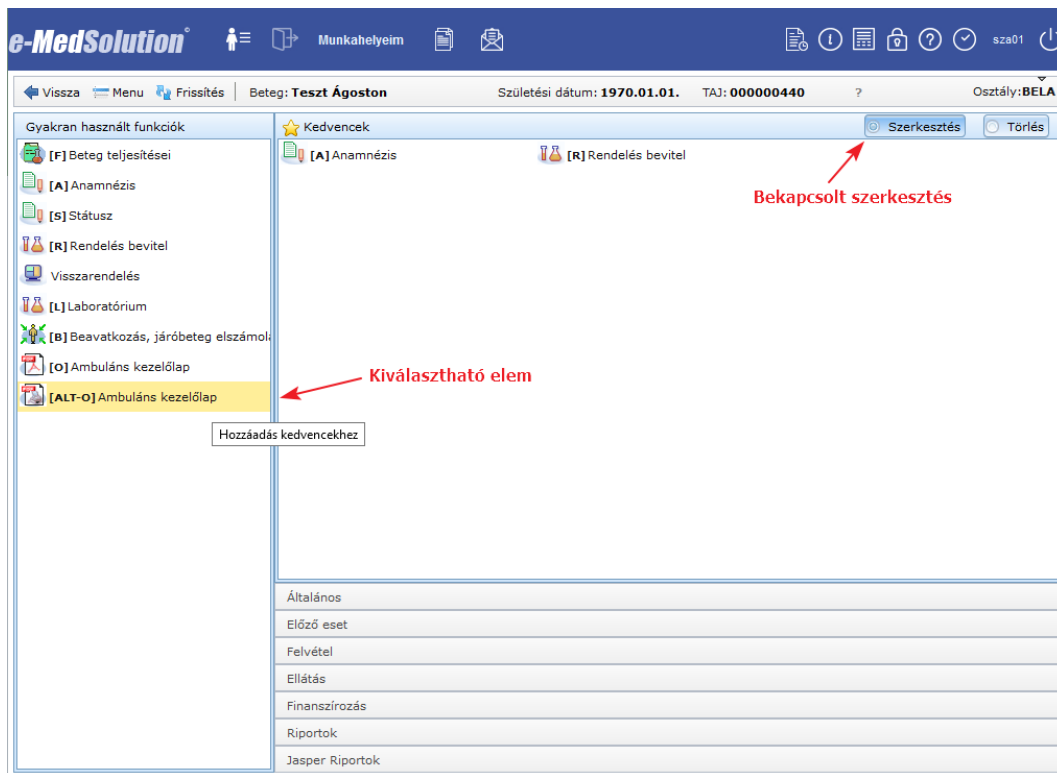

Bekapcsolt állapotban a funkciók nem indíthatók el. Az egeret mozgatva, a beemelhető menü háttere sárga lesz. Kattintás után az adott elem bekerül a Kedvencek közé, ha eddig még nem szerepelt ott.

Kedvencek sorrendezése

Szerkesztés módban az elemeket kattintással lehet előre mozgatni. A mozgatandó elem háttere zöld színű. Kattintás után az adott elem helyet cserél az öt megelőző elemmel, így a sorrend beállítható.

Kedvencek törlése

Ha a **Törlés** be van kapcsolva, akkor a **Kedvencek** csoport elemein kattintva, az adott elem törlődik a csoportból. A törlendő elem háttere piros.

A törlést nem lehet visszavonni. Téves törlés esetén az adott elemet ismét hozzá kell adni a csoporthoz.

Törlés módban a többi csoport elemein művelet nem végezhető.

Ha nincs kiválasztva sem a **Szerkesztés**, sem a **Törlés**, akkor az elemek kiválaszthatók, a megfelelő funkciót hívják.

Vissza a lap tetejére

IK beállítása felhasználóként

Az intelligens kórlap használatát a bejelentkezett felhasználó saját magának is beállíthatja a **Rendszerinformáció / Felhasználói információk / Beteglista paraméterezés** menüben.

Itt lehet beállítani, hogy egy-egy osztályos listához melyik riportnak megfelelő információs képernyő tartozzon.

Az adott munkalistánál a **Megjelenítést** szélesre kell állítani. A **Köv.oldal** megadásánál alap riportok megadására van lehetőség, de speciális riport is beállítható az Eset riport – x kiválasztásával.

Beteglista paraméterezés

Alap fekvőbeteg lista	* Megjelenítés	S - Széles	* Köv. oldal	Kórlap
Alap járóbeteg lista	* Megjelenítés	S - Széles	* Köv. oldal	Ambuláns kezelőlap
Ütemezett járóbeteg lista	* Megjelenítés	S - Széles	* Köv. oldal	Eset riport - 0
Triage járóbeteg lista	* Megjelenítés	S - Széles	* Köv. oldal	Eset riport - 1
Triage fekvőbeteg lista	* Megjelenítés	S - Széles	* Köv. oldal	Eset riport - 0
Alap kúraszerű beteglista	* Megjelenítés	S - Széles	* Köv. oldal	Adatlap
Orvos fekvőbeteg listája	* Megjelenítés	S - Széles	* Köv. oldal	Eset riport - 9
Orvos járóbeteg listája	* Megjelenítés	K - Keskeny	* Köv. oldal	Eset áttekintés
Nővérállomás lista	* Megjelenítés	K - Keskeny	* Köv. oldal	Eset áttekintés
Általános munkalista (general wl) [OGOWLS]	* Megjelenítés	K - Keskeny	* Köv. oldal	Tejesítés áttekintése
Labor ml. kszó. szűréssel [OLBWLS4]	* Megjelenítés	K - Keskeny	* Köv. oldal	Tejesítés áttekintése
Labor munkalista [OLBWLS]	* Megjelenítés	K - Keskeny	* Köv. oldal	Tejesítés áttekintése
Radiológiai munkalista OEX kóddal [OGOWLS2]	* Megjelenítés	K - Keskeny	* Köv. oldal	Tejesítés áttekintése
Radiológiai munkalista OEX megnev. [OGOWLS3]	* Megjelenítés	S - Széles	* Köv. oldal	Kérlap
Rad. ml. OEX kóddal (ütemezés) [OGOWLS5]	* Megjelenítés	K - Keskeny	* Köv. oldal	Tejesítés áttekintése

[Vissza a lap tetejére](#)

A lap eredeti címe: „https://wiki.eszfk.hu/index.php?title=e-MedSolution:Intelligens_kórlap_v2&oldid=22319”

Kategória: [Betegdokumentáció](#) | [Beteglista](#)

- A lap utolsó módosítása: 2022. augusztus 19., 13:05
- Ezt a lapot 319 alkalommal keresték fel.