

 GE Healthcare	Centricity Universal Viewer	Centricity UV release: SP 9
Kiegészítő dokumentáció- CD feltöltése		

CD feltöltés:

Nyissa meg a **Universal Viewer** alkalmazást.



Írja be MedSol -ban használt felhasználónevét illetve a megváltoztatott, új jelszavát ezután kattintson a **Login** (Bejelentkezés) gombra.

Bejelentkezés után a következő ablak jelenik meg:

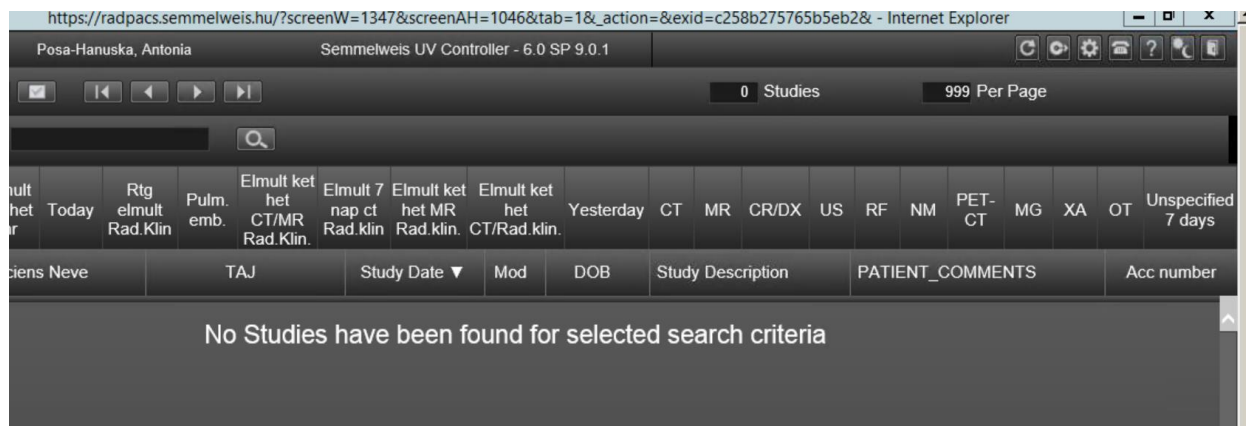

 GE Healthcare	<h1>Centricity Universal Viewer</h1>	Centricity UV release: SP 9
Kiegészítő dokumentáció- CD feltöltése		

A jobb felső sarokban lévő ikonok közül válassza ki a második **CD import** ikont.



Ezután egy új ablak nyílik meg- DICOM import.

DICOM Import
X

DICOM Server

Server:

Port:

Calling AE:

Called AE:

Import from

...

Transfer Syntax

Retain original Transfer Syntax

Convert to Implicit Little Endian

Choose Study

Patient Name	Study Description	Modality	Date	Series#	Images#

Validate Patient Info

Patient Info

First Name: DOB (yyyy/mm/dd):

Last Name: MRN:

Accession #:

Sending Status:

Progress: Number of image failed:

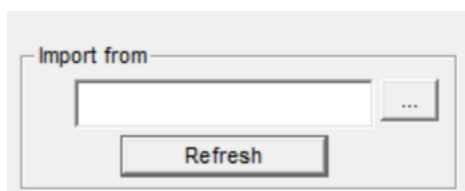

A jobb felső sarokban látható az **Import from** opció. Kattintson a ... lehetőségre.

A legördülő menüből válassza ki azt a helyet, ahonnan a DICOM-ot importálni szeretné.

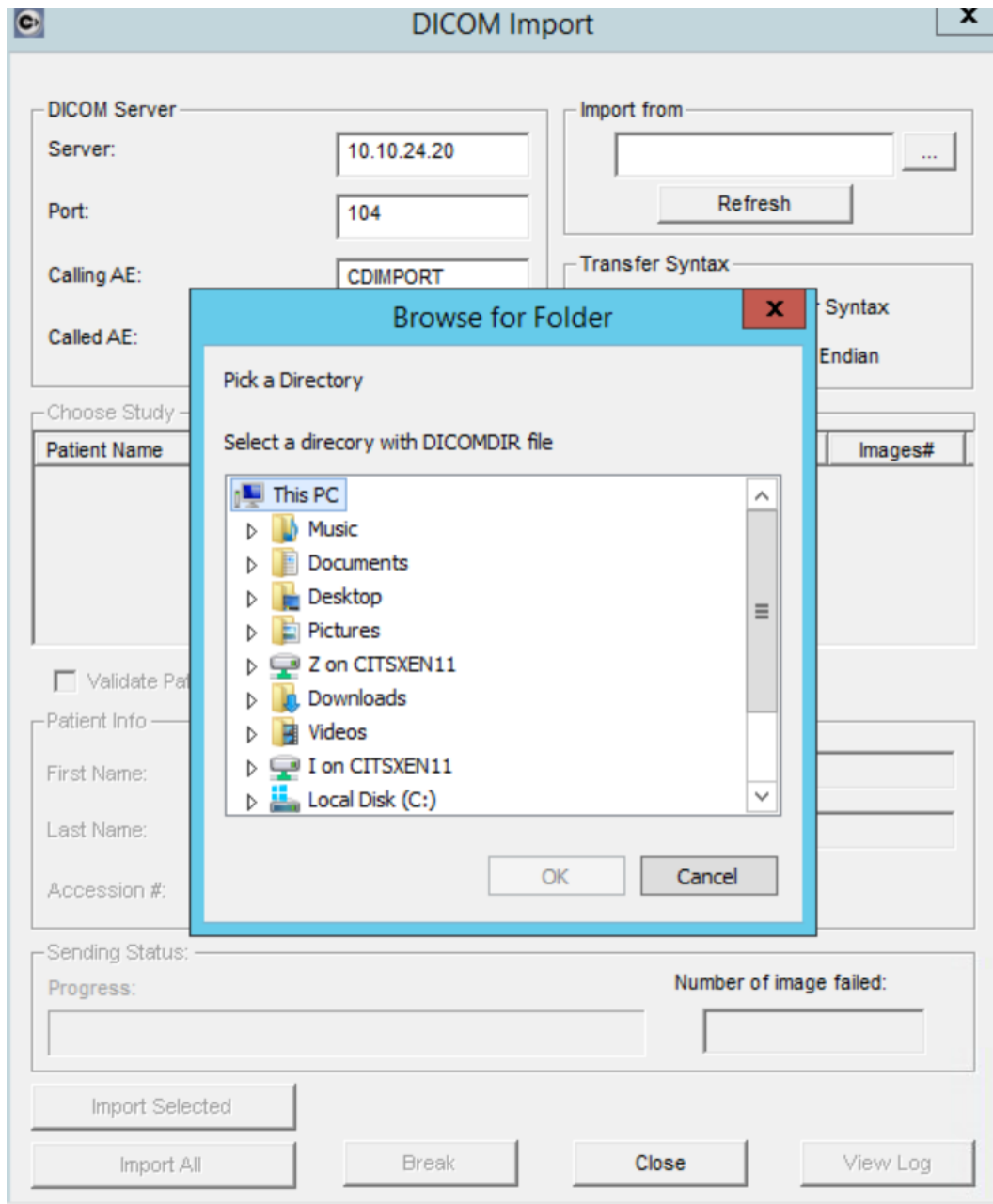

Ezután kattintson az **Ok** gombra.

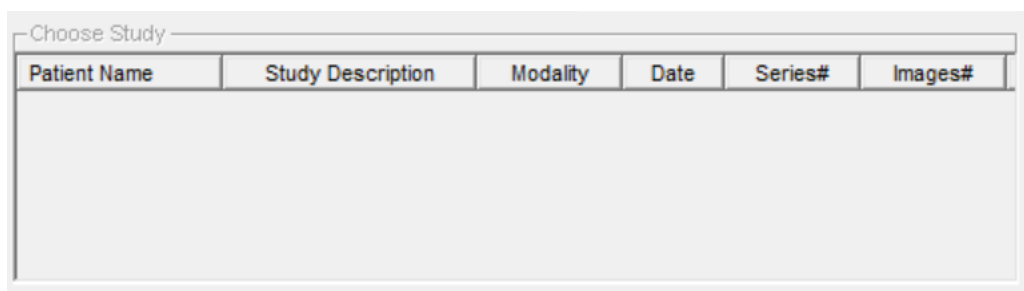

A feltölteni kívánt CD-n lévő képanyagokat itt láthatja.

 GE Healthcare	Centricity Universal Viewer	Centricity UV release: SP 9
Kiegészítő dokumentáció- CD feltöltése		

Amennyiben módosítani vagy kiegészíteni szeretné a CD-n lévő betegadatokat, aktiválja a **Validate Patient Info** fület.

Validate Patient Info

Patient Info

First Name: DOB (yyyy/mm/dd):

Last Name: MRN:

Accession #:

Itt lehetősége van módosítani a beteg vezeték-, illetve keresztnévét, születési dátumát, TAJ számát.

Ha elégedett a változtatásokkal, lehetősége van kiválasztani, hogy a CD lévő összes vizsgálatot vagy csak bizonyos vizsgálatot töltsön fel a rendszerbe. Pl.: a CD röntgen vizsgálat mellett a CT illetve Ultrahang vizsgálat képanyagait is tartalmazza.

Sending Status: _____

Progress: Number of image failed:

Import Selected: kiválasztott vizsgálat feltöltése.

Import All: a CD-n lévő összes vizsgálat képanyagának feltöltése.

Progress: a feltöltés státuszát mutatja.

Number of image failed: feltöltésre nem került képek száma.

Ha a feltöltés megtörtént kattintson a **Close** (Bezár) gombra. A képanyag feltöltésre került, adott TAJ számhoz rendelve a rendszerben megtalálható.