



Oktatás, kutatás, gyógyítás: 250 éve
az egészség szolgálatában

SEMMELWEIS EGYETEM

Pénzügyi igazgató
Reif Lászlóné

TÁJÉKOZTATÓ

A Semmelweis Egyetem gazdasági területén dolgozók számára Számlakezelési eljárásrendről 2020. Március 23-a után iktatott számlák kezelésénél

A számlák utalásának zavartalansága érdekében a Pénzforgalmi és a Deviza Csoportok által iktatott számlákhoz a számlák iktatásával egyidejűleg a számlakép felcsatolásra kerül az SAP-ba. Ez a ZIK02-es tranzakcióban az alábbi módon megtekinthető.

Alábbi menüpontban találjuk a melléletek listáját:

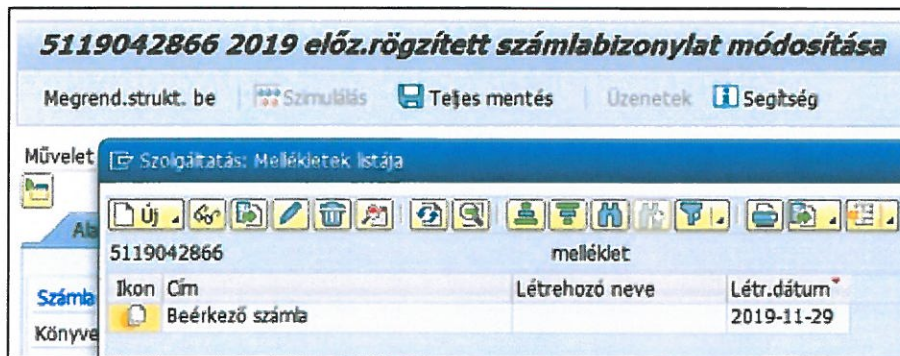

A „Beérkező számla” soron kettőt kattintva, új módozban megtekinthetjük a csatolt számlát:

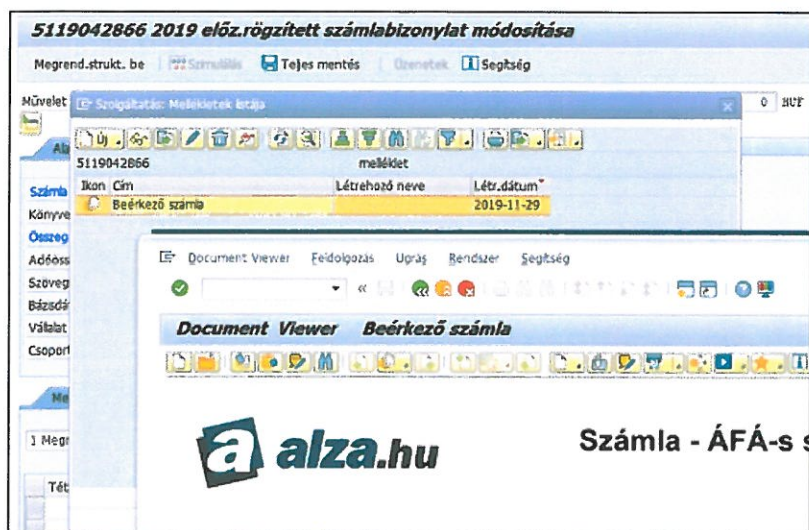

A szervezeti egységek a részükre beiktatott számlákról külön tájékoztatást nem kapnak, a számlákat a ZIKLIS/ZIKTAT tranzakcióban kell lekérdezni, majd a számlához az SAP megrendelést a szokásos módon hozzácsatolni („összezikkelni”):

Iktatott számlák listája	
Általános szelekciók	
Viszonyítási dátum	<input type="text"/>
Beszámlóspecifikus szelekciók	
ZDK rögzítésének napja	<input type="text"/>
Gazdasági év	2020
Üzletág	<input type="text"/>
Költséghely	ELSCDK*

Ezt követően lehetőség van a számlához tartozó dokumentumokat (szállítólevél, teljesítési igazolás stb.) is felcsatolni az SAP-ba iktatott számlához. Ezek a dokumentumok előzetes mentést követően (mentés másként) fájlként csatolhatók az OAWD tranzakcióban az alábbi módon:

Az önállóan iktató szervezeti egységek az iktatásnál a számlakép csatolását ugyanígy tudják elvégezni.

Tranzakció: OAWD

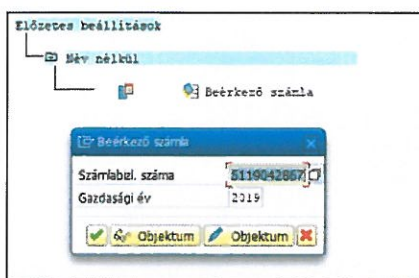
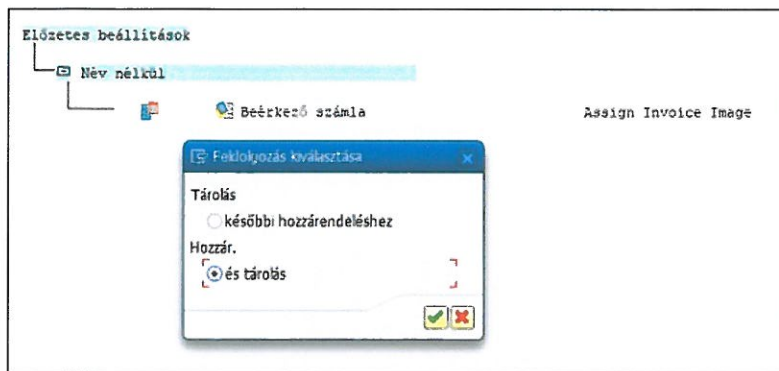

Írjuk be az 5119-es bizonylatszámot az évszámmal együtt!
Itt is a Zöld pipát kell választani, vagy az Enter-t.

Gazdasági évnek természetesen 2020-at kell beírni!

Beérkező számla Assign Invoice Image

5119042867 2019 eredeti számlabizonylat tárolása

Bizonylatfej adatai

Bizonylatszám	5119042867	Válat	1000	Gazd. év	2019
Bizonylatdátum	2019-12-10	Könyvel. dátuma	2019-11-29		
Pénznem	HUF	Szta bttóösszeg	0.000		
Referencia	ABC - 987	Bizl.fejszóveg			
Bizonylatfajta	RE Szállítói számla(MM)				

Szállító

13525	Pannon Diagnostica Kft.
	Árpád u. 3b.
	H-1195 BUDAPEST

Az első folyószámlásor adatai

Fzet.felt.	0	0,000	1	0	0,000	1	0
------------	---	-------	---	---	-------	---	---

Ellenőrizzük le, hogy megfelelő tartalmú számát szeretnénk összekapcsolni!

Visszaigazolás

gombbal lehet a csatolást elvégezni

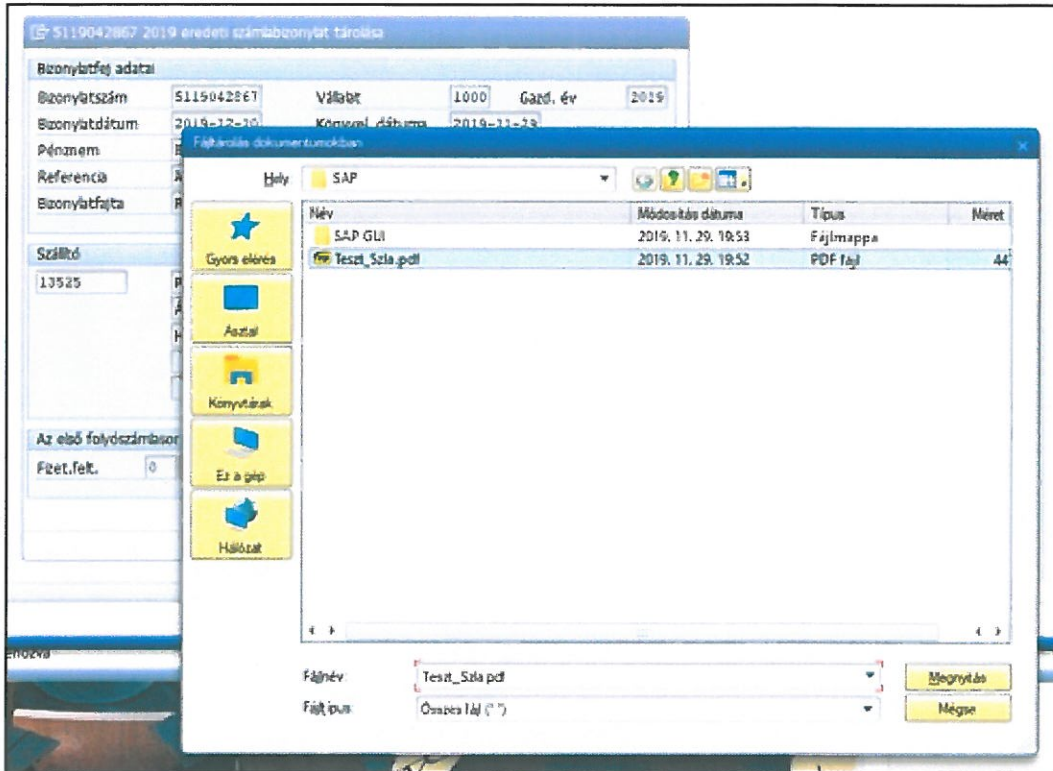

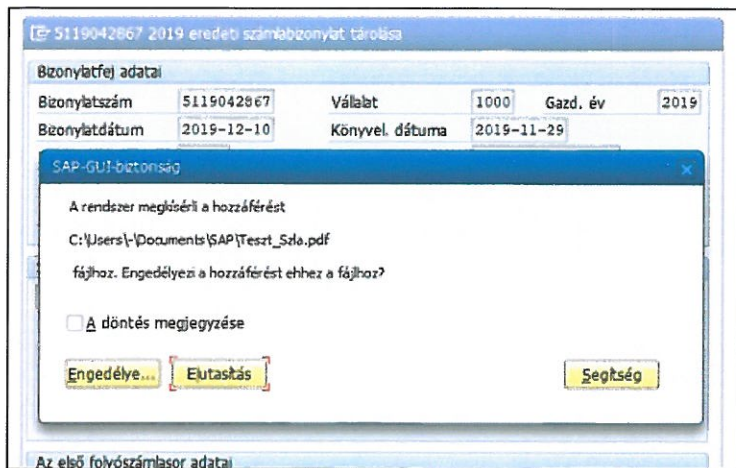

Engedélyezzük a csatolandó állományt.

Az eredmény:

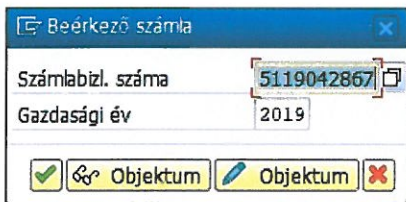
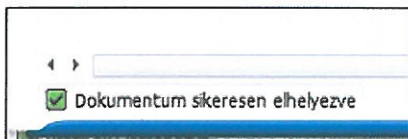

A piros X-szel csukjuk be a „Beérkező számla” ablakot!

Kérjük, hogy a csatolandó fájlok kiválasztásánál nagy körültekintéssel járjanak el, mert a csatolt fájlok nem törölhetők a rendszerből.

A **díjbekérőket**, a temetési segélyek, munkaszemüvegek kifizetésének kérését elektronikus úton kérjük megküldeni, SAP megrendeléssel együtt a Pénzügyi Igazgatóság címére, titkarsag.peznzugy@semmelweis-univ.hu és ezt követően papíralapon is.

Felhívom szíves figyelmüket arra, hogy a kinyomtatott számlákat a Pénzkezelési Szabályzatnak megfelelően felszerelve és aláírásokkal ellátva a Pénzügyi Igazgatóságra papír alapon is kérjük megküldeni!

Amennyiben az OAWD és ZIKTAT tranzakciókhoz tartozó jogosultságokkal nem rendelkeznek, úgy azokat az Informatikai Igazgatóságtól igényelhetik meg.

Kérdés esetén Szepesi Viktória Pénzforgalmi Csoportvezetőhöz fordulni. (szepesi.viktoria@semmelweis-univ.hu, koromne_korondi.krisztina@semmelweis-univ.hu)

Budapest, 2020. március ...^{LB}



Tisztelettel:

Reif
Reif Lászlóné
pénzügyi igazgató