



Semmelweis Egyetem Fogorvostudományi Kar
Fogászati és Szájsebészeti Oktató Intézet
igazgató: Dr. Kivovics Péter egyetemi docens
<http://semmelweis-egyetem.hu/fszoi/>
<https://www.facebook.com/fszoi>



Parodontológia részvizsga Plakk okozta gingivitis kezelése

Rezidens: Dr. Békési Kitti

Tutor: Dr. Kivovics Márton mb osztályvezető főorvos,
egyetemi tanársegéd

Konzulens: Dr. Czinkóczy Béla osztályvezető főorvos



Anamnézis



- 21 éves férfi beteg
- Általános anamnézisében fogászati-, szájsebészeti kezelést befolyásoló tényező nincs
- Gyógyszereket nem szed rendszeresen
- Műtétei nem voltak
- Nem dohányzik

Klinikai vizsgálat



- Korának megfelelő általános állapot
- Szimmetrikus arc
- Megtartott fogazat
- Szájhygiéne közepes
- Stomato-onkológiai szűrés negatív
- TMI diszfunkcióra utaló jel nem azonosítható

Panasz

- A páciens fogászati kontrollra érkezett
- Fogmosáskor ínyvérzést tapasztal
- Évente jár kontroll vizsgálatra
- Elmondása alapján napi 2 alkalommal végez fogmosást, egyéb tisztításra alkalmas eszközt, szájvizet nem használ

Klinikai státusz



Klinikai státusz

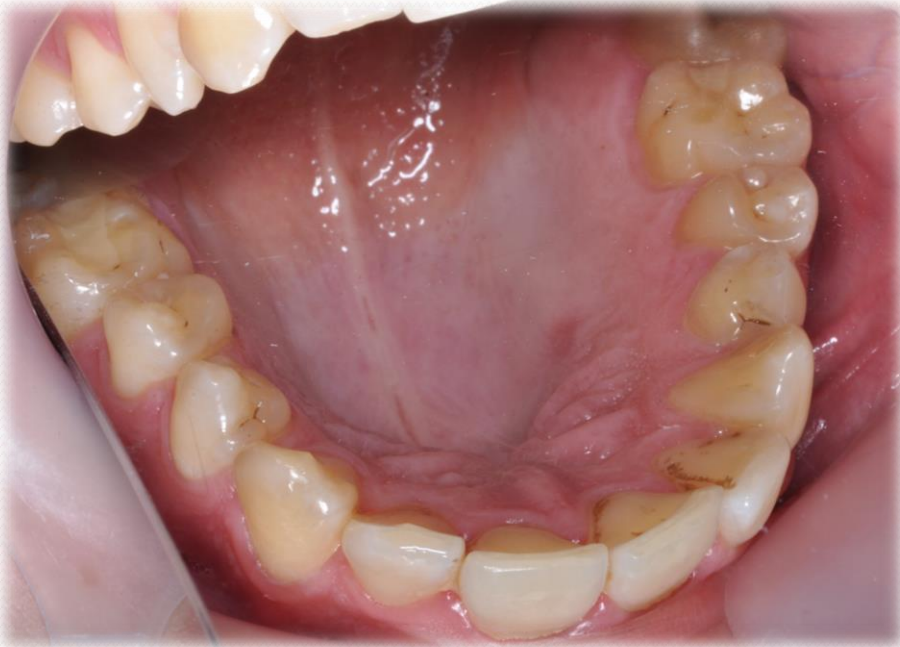

Klinikai státusz



Panoráma felvétel



Parodontális státuszfelvétel

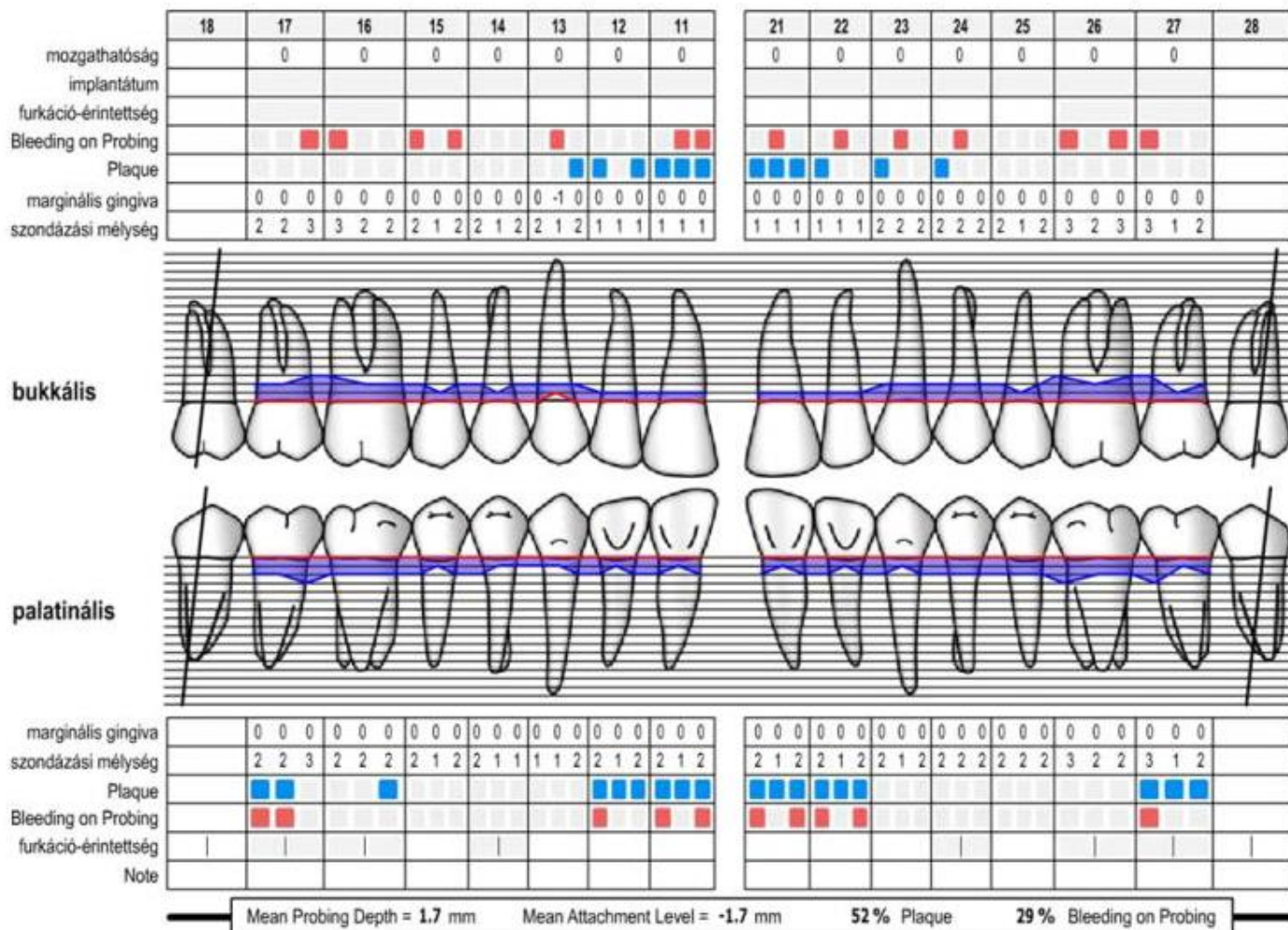

Parodontális státuszfelvétel

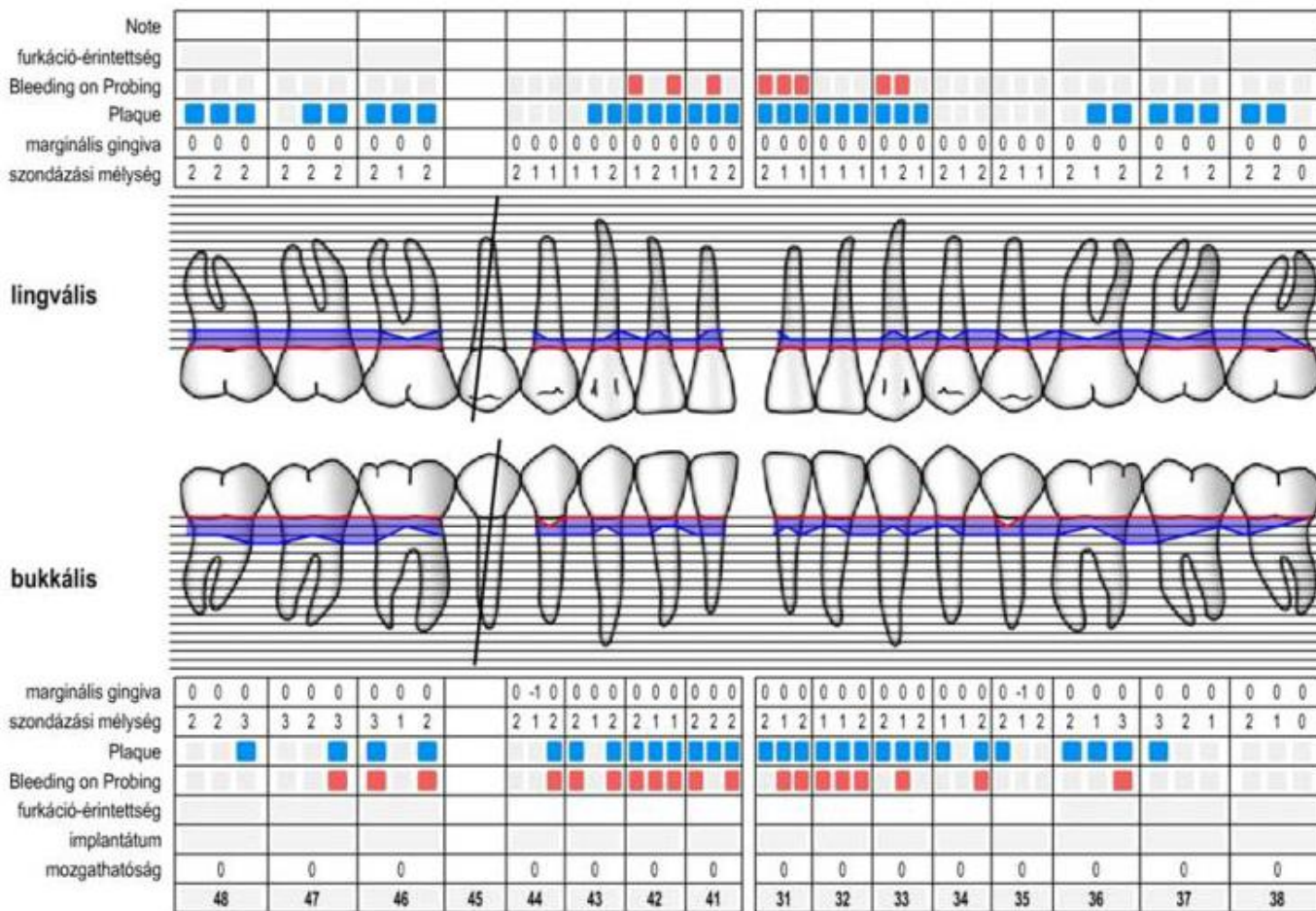

Diagnózis, kezelési terv

- Dg.: **Plakk okozta gingivitis**
- Kezelési terv:
 - Szájhyiénés instruálás, motiválás
 - Professzionális szájhyiénés kezelés, supra- és subgingivális depurálás, polírozás
 - Kontroll 1-3 hónap múlva, szájhyiéné ellenőrzése, GI, PI kezdeti értékeinek összehasonlítása a kontroll értékekkel
 - Újraértékelés

Kezelést követően



Egyéni szájhigiéniés instruálás

- Fogmosás napi két alkalommal 3 percig (medium kézi fogkefe / elektromos fogkefe)
- Interdentális kefe és fogselyem napi 1 alkalommal (esti fogmosást követően)
- Lágyrészek tisztítása fogkefével egyéb eszközzel (nyelvkaparó)
- Szájvíz használata (alkohol free!)



Kontroll (1 hó)

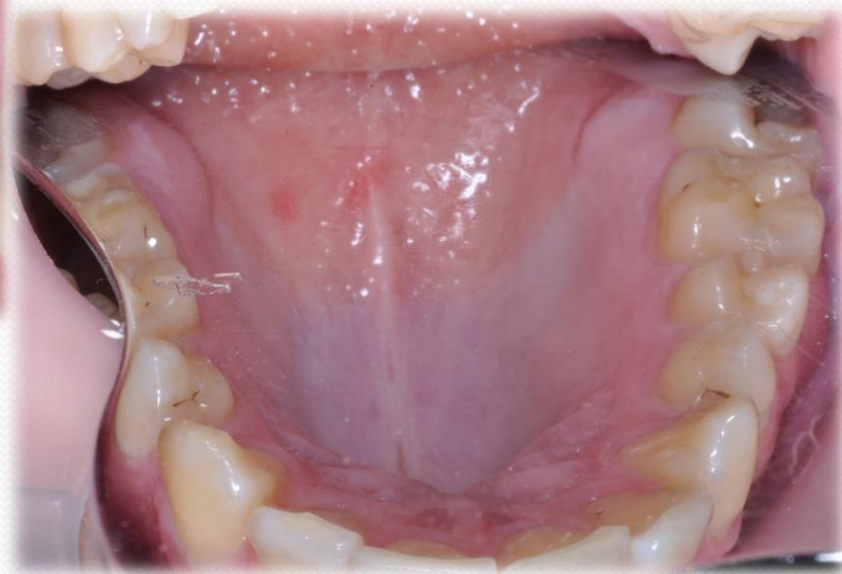

Újraértékelés

	18	17	16	15	14	13	12	11	21	22	23	24	25	26	27	28
mozgathatóság		0	0	0	0	0	0	0	0	0	0	0	0	0	0	0
implantátum																
furkáció-érintettség																
Bleeding on Probing																
Plaque																
marginális gingiva		0 0 0	0 0 0	0 0 0	0 0 0	0 -1 0	0 0 0	0 0 0	0 0 0	0 0 0	0 0 0	0 0 0	0 0 0	0 0 0	0 0 0	0 0 0
szondázási mélység		2 1 2	2 1 2	1 1 1	2 1 1	1 1 1	2 1 2	2 1 2	2 1 2	2 1 2	2 1 1	2 1 1	1 2 1	2 1 2	2 1 2	2 2 0

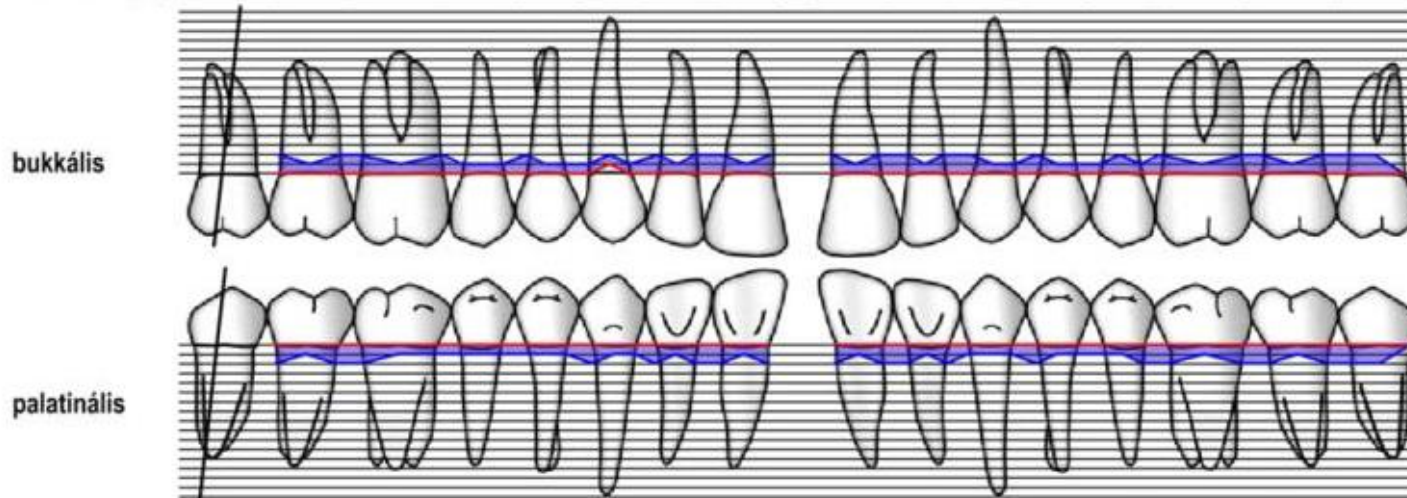

marginális gingiva		0 0 0	0 0 0	0 0 0	0 0 0	0 0 0	0 0 0	0 0 0	0 0 0	0 0 0	0 0 0	0 0 0	0 0 0	0 0 0	0 0 0	0 0 0
szondázási mélység		2 1 2	2 1 1	1 1 1	1 1 1	2 1 1	2 1 2	2 1 2	2 1 2	2 1 2	1 1 1	2 1 1	1 1 2	2 1 2	2 1 2	2 2 0
Plaque																
Bleeding on Probing																
furkáció-érintettség																
Note																

Mean Probing Depth = 1.4 mm Mean Attachment Level = -1.5 mm 0% Plaque 0% Bleeding on Probing

Újraértékelés

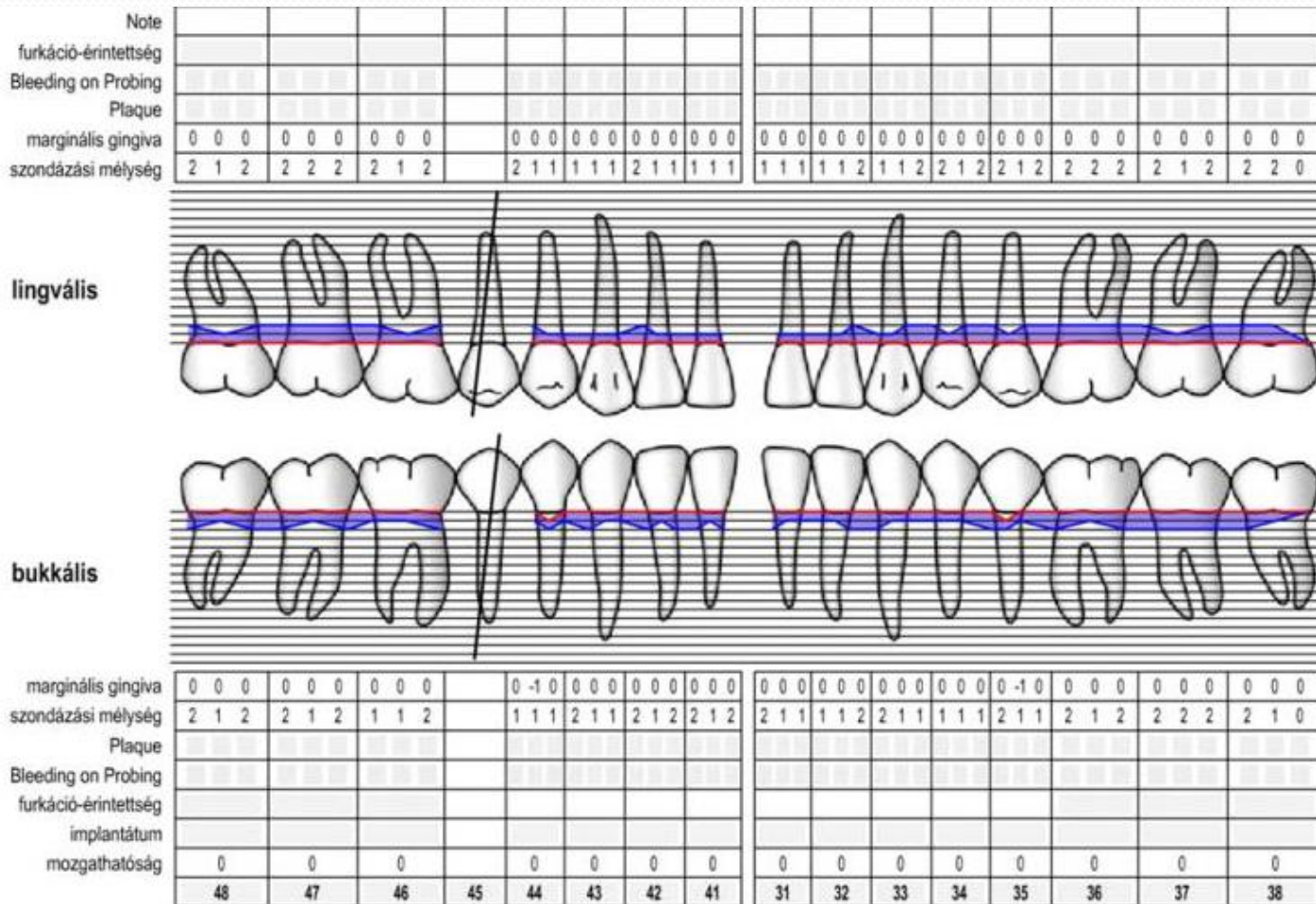

Eredmény

- Szájhygiéne sokat javult
- A javasolt kiegészítő tisztító eszközöket naponta használja a páciens
- Aktív ínyelváltozás nincs, vérzés fogmosáskor megszűnt, szondázásra nem tapasztalható
- További instruálás, motiválás
- Kontrollra való visszarendelés