



# Semmelweis Egyetem Fogorvostudományi Kar Fogászati és Szájsebészeti Oktató Intézet

igazgató: Dr. Kivovics Péter egyetemi docens

<http://semmelweis-egyetem.hu/fszoi/>

<https://www.facebook.com/fszoi>



## Praxisszervezés minőségügyi szakfőorvosi szempontból

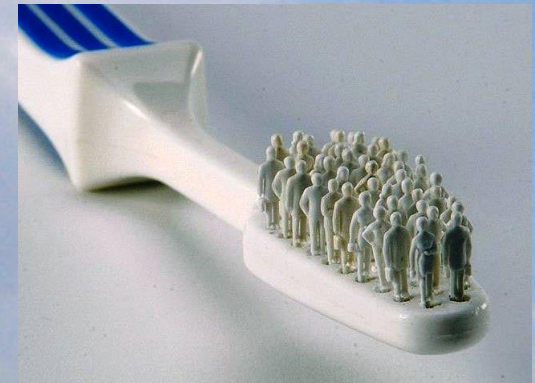

Dr. Kivovics Péter  
egyetemi docens  
minőségügyi szakfőorvos



# Elérhetőség

## <http://semmelweis.hu/fszoi/>

[Semmelweis Egyetem](#) | [Eseménynaptár](#) | [Könyvtár](#) | [Telefonkönyv](#) | [Neptun](#) | [Intranet](#)



## Fogászati és Szájsebészeti Oktató Intézet

Semmelweis Egyetem

Keresés

ezen a honlapon  teljes SE

[Információk](#) | [Szakfelügyelet](#) | [Történet](#) | **[Oktatás](#)** | [Tudományos Diákkör](#) | [Munkatársak](#) | [Híreink](#) | [Telefonkönyv](#)



### Bemutkozás

Fogászati és Szájsebészeti Oktató Intézet a kar legnagyobb létszámú és alapterületű intézete. Az Intézetben 44 orvos (szakorvos és szakorvosjelölt) 60 fogászati szakasszisztens illetve klinikai fogászati higiénikus dolgozik. Az épületben 30 fogászati kezelőegységen folyik a betegellátás munkanapokon reggel nyolc órától este nyolc óráig. Este nyolctól reggel nyolc óráig, valamint a munkaszüneti napokon fogászati sürgősségi ellátás folyik. Részt vesz az alapoktatási, szakorvosképzési és szakorvos továbbképzési feladatokban. Osztálystruktúrája a közösségi fogászat (community dentistry) kívánalmai szerint kerül kialakításra.

Elérhetőség

# http://semmelweis.hu/fszoi/oktatas/

Semmelweis Egyetem | Eseménynaptár | Könyvtár | Telefonkönyv | Neptun | Intranet

 **Fogászati és Szájsebészeti Oktató Intézet**  
Semmelweis Egyetem

Keresés  

ezen a honlapon  teljes SE

Információk | Szakfelügyelet | Történet | **Oktatás** | Tudományos Diákkör | Munkatársak | Híreink | Telefonkönyv

Browse: [Home](#) / [Oktatás](#) Betűméret: [A](#) [A](#) [A](#)

### Semmelweis Egyetem

- Oktatás
- Kutatás-fejlesztés
- Betegellátás
- Hallgatói élet
- Az egyetemről

## Oktatás

[Tudományos Diákkör](#)

[Továbbképző előadások](#)

[Teljes protetika előadások magyar és angol nyelven](#)

[← Vissza](#) [▲ Fel](#) [Nyomtatás](#)

 **Semmelweis Egyetem** © Semmelweis Egyetem - Minden jog fenntartva. Semmelweis Egyetem 

http://semmelweis.hu/fszoi/?e=836 125%



# 2007 EU Citizens Stating Their Satisfaction EU Satisfaction with Dental Care (%)

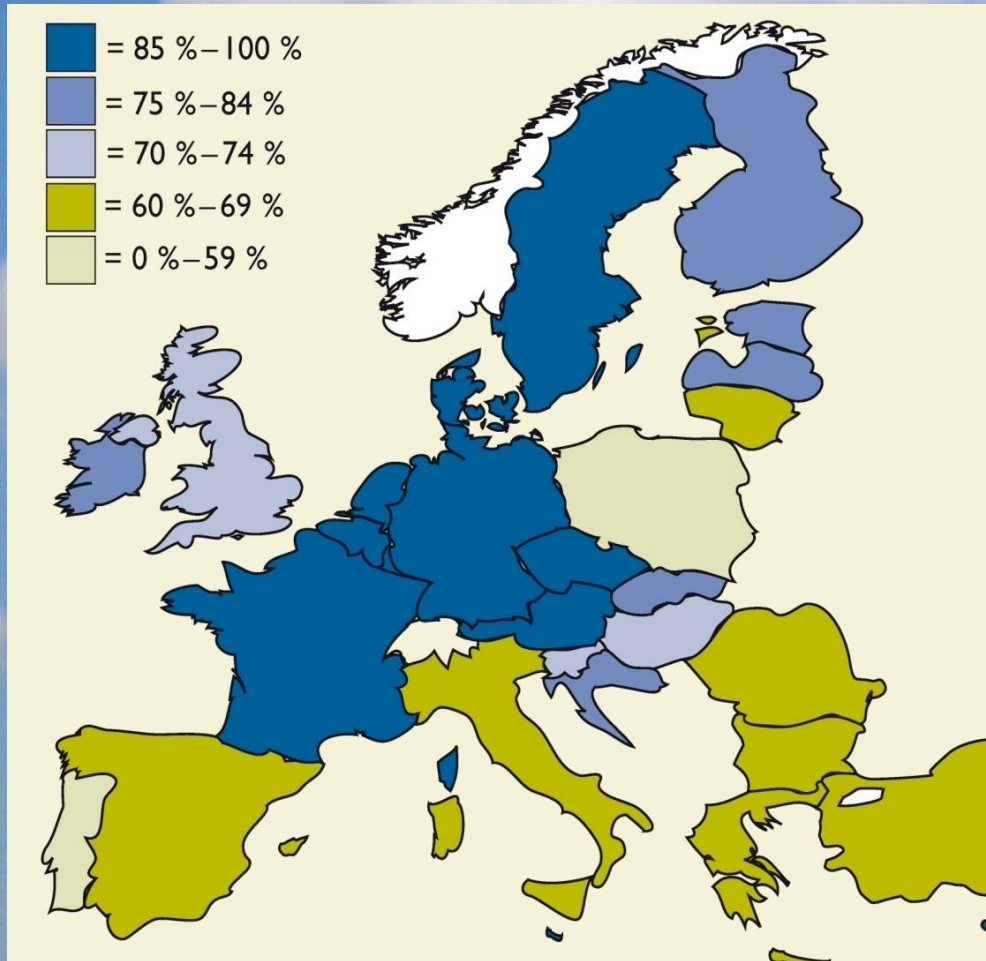

Source: European Commission 2007EU



# Fogorvosok

- Páciens per fogorvos arány: cc. 1760
- Férfi/Nő arány: 42% / 58%



(ideal: 1200/dentist, good 2000/dentist, World Health Statistics Annual 1980, WHO, Geneva 1980.)

# Population per active dentist

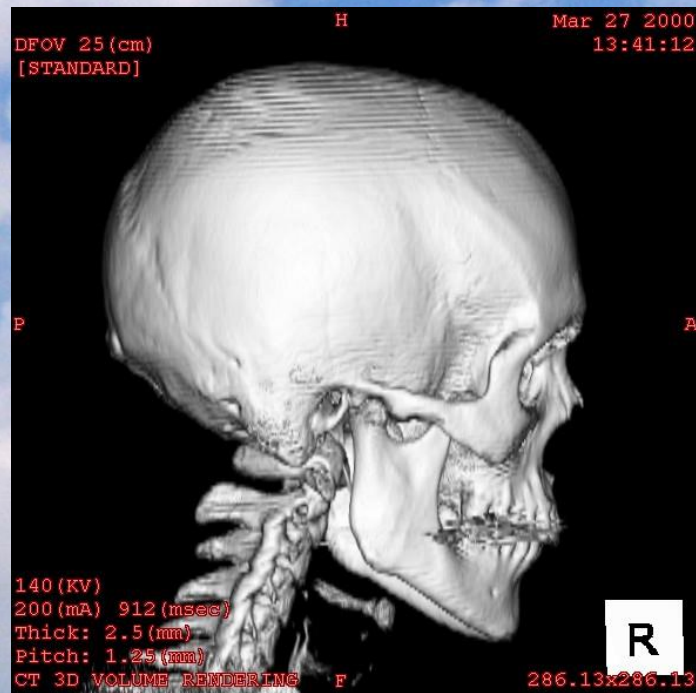
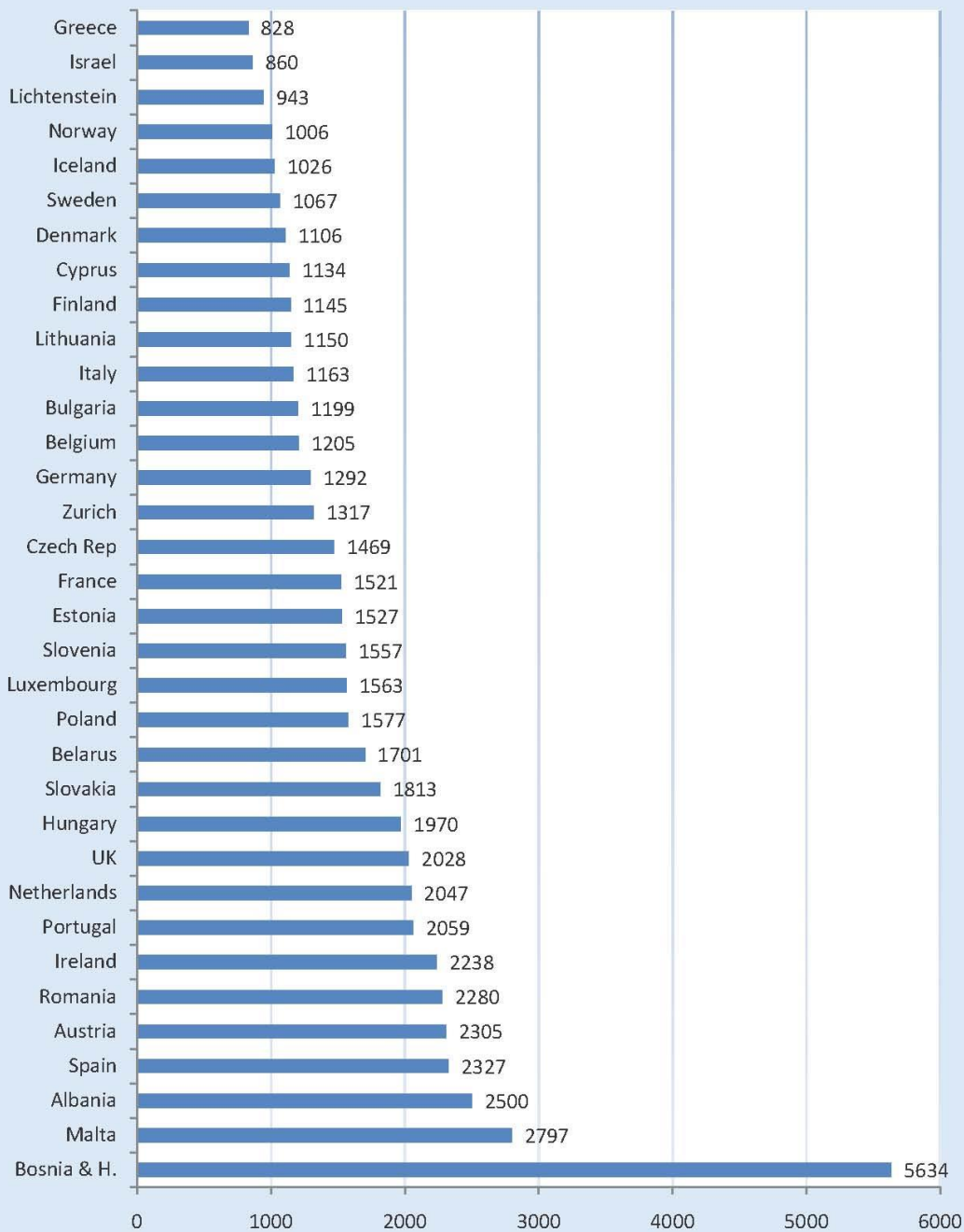



# Fogorvosképzés

## Négy fogorvos képző egyetem



Budapest – Semmelweis University (SE) [www.sote.hu](http://www.sote.hu)

Szeged – University of Szeged (SZOTE) [www.szote.hu](http://www.szote.hu)

Debrecen – University of Debrecen (DOTE) [www.dote.hu](http://www.dote.hu)

Pécs – University of Pécs (POTE) [www.pote.hu](http://www.pote.hu)





# Fogorvosi szakosodási lehetőségek

- Dentoalveolais szájsebész szakorvos
- Gyermekfogorvos szakorvos
- Konzerválófogászat-fogpótlástan szakorvosa
- Fogszabályozó szakorvos
- Parodontológus szakorvos

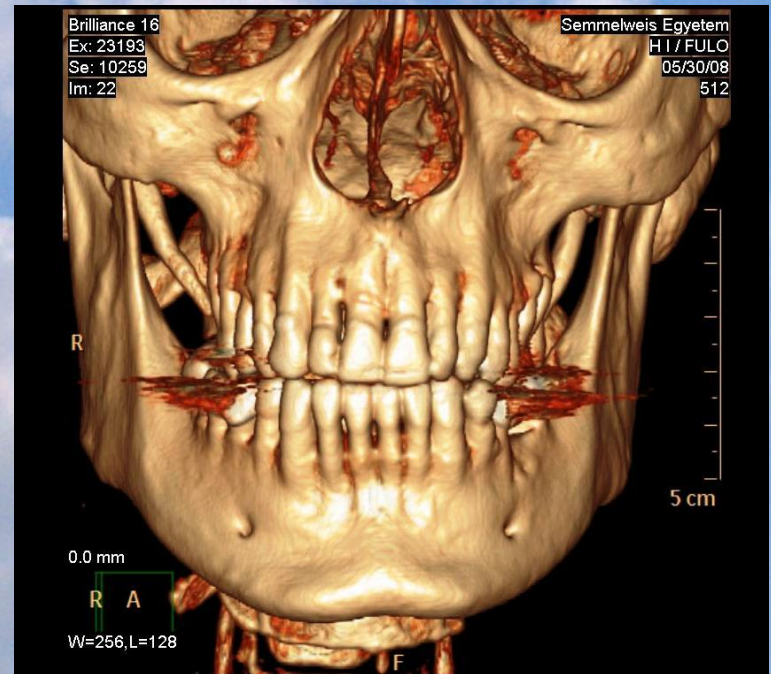



## Szakvizsgálóval rendelkezők aránya az EU-ban

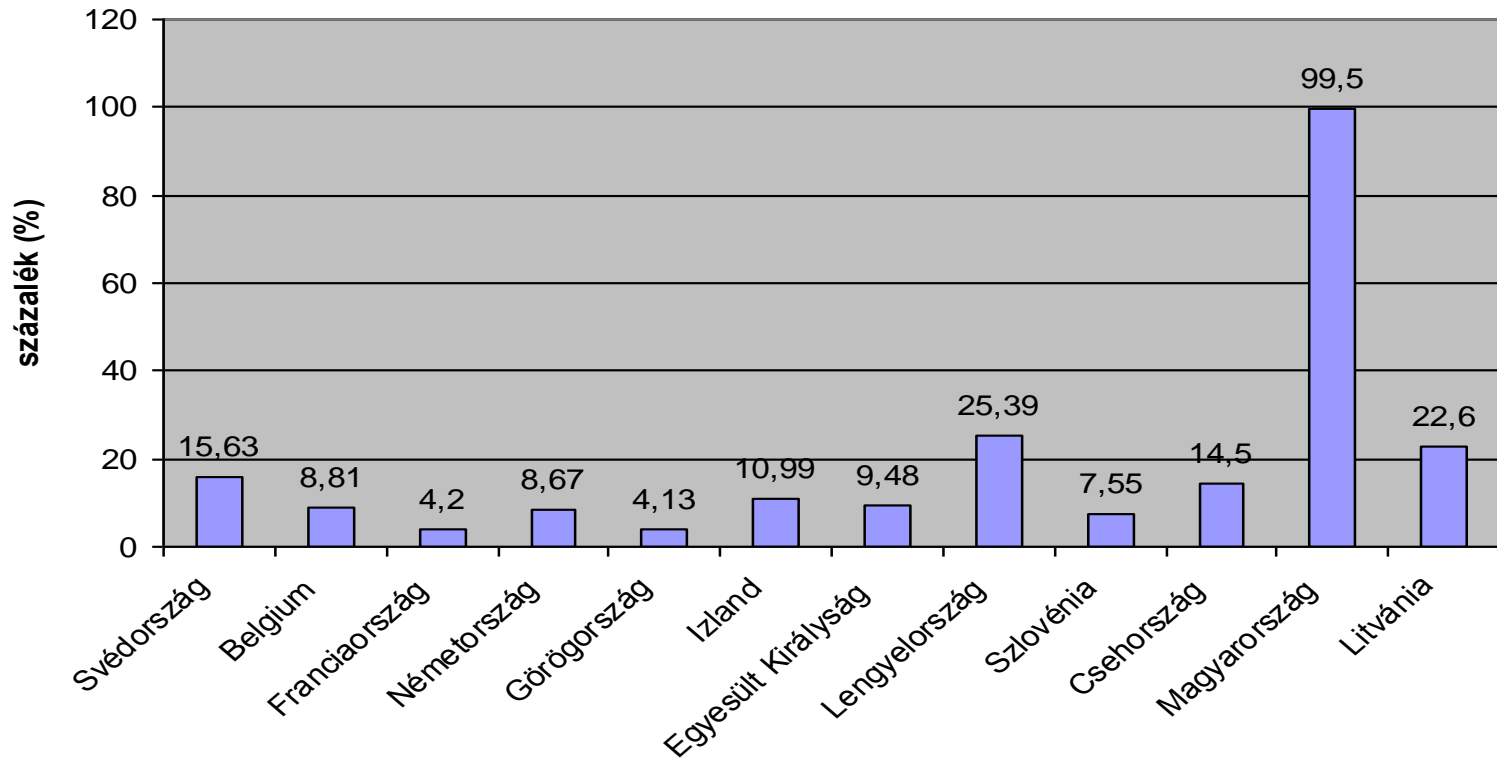

EU/EEA Dental Complement Authorities Survey 2006. nov. 30.

<http://www.cecd.org/>



# Ellátási rendszerek

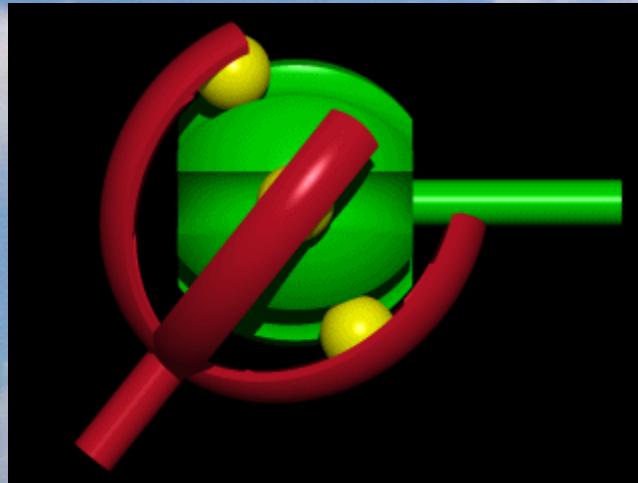



**ÉSZAKI  
MODEL**

**HYBRID  
MODEL**

**BEVERIDGE  
MODEL**

**BISMARKI  
MODEL**

**KELETEURÓPAI  
MODELL**  
*(változás közben)*

**DÉLEURÓPAI  
MODEL**





# A Bismarki Modell nem fenntartható





# A finanszírozás és a fogászati ellátás változásai

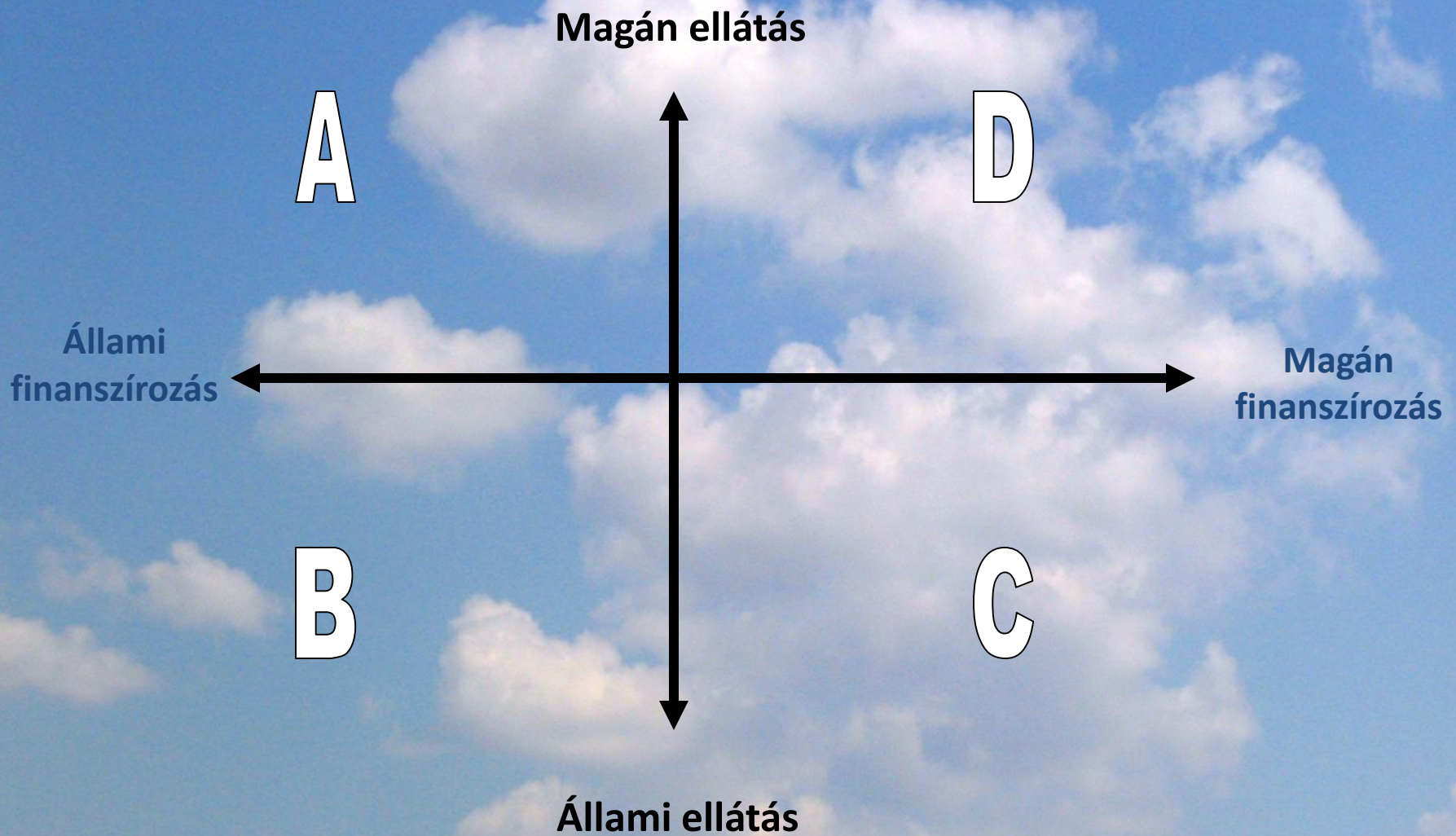



# A finanszírozás és a fogászati ellátás változásai

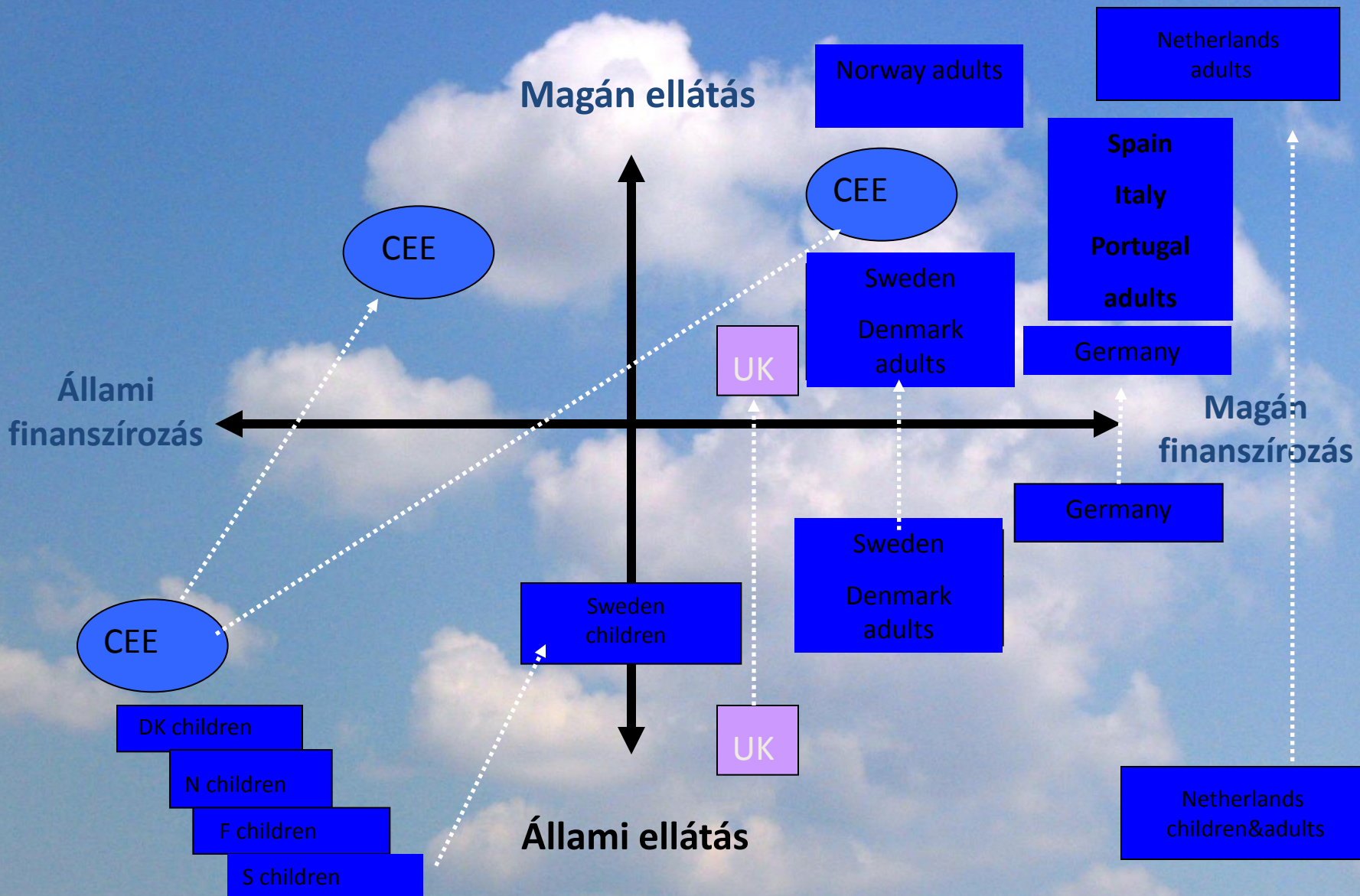



# Fogorvosi rendelők típusai

- Magánrendelő magántulajdonban
- Magánrendelő OEP szerződéssel magántulajdonban
- Magánrendelő OEP szerződéssel önkormányzati tulajdonban
- Önkormányzati rendelő
- Egyetemi „rendelő”

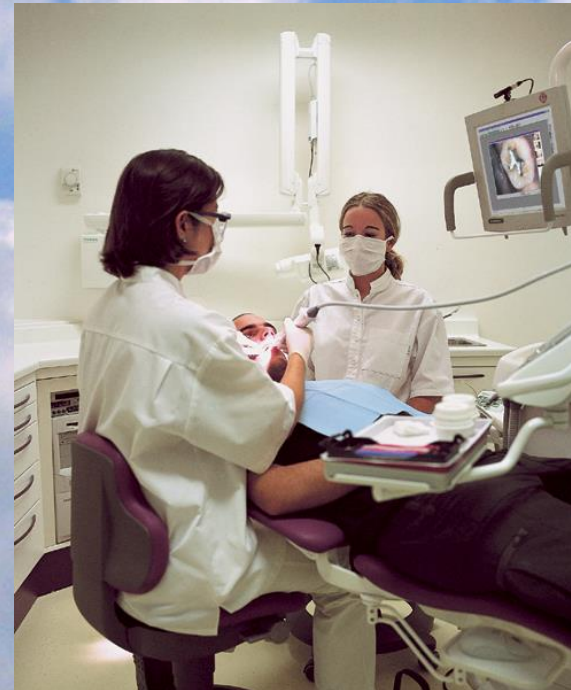



# Ellátási szintek

- Alapellátás
- Szakellátás
- Egyetemi szakellátás







# A fogorvosi ellátás (OEP) NEA finanszírozása

[http://www.oep.hu/felso\\_menu/lakossagnak/ellatas\\_magyarorszagon/egeszsegugyi\\_ellatasok/fogorvosi\\_ellatas](http://www.oep.hu/felso_menu/lakossagnak/ellatas_magyarorszagon/egeszsegugyi_ellatasok/fogorvosi_ellatas)

NEMZETI EGÉSZSÉGBIZTOSÍTÁSI ALAPKEZELŐ

ENGLISH DEUTSCH  Keresés  

RÓLUNK LAKOSSÁGNAK SZAKMÁNAK

Főoldal > Felső menü > Lakosságnak > Ellátás Magyarországon > Egészségügyi ellátások > Fogorvosi ellátás

## ELLÁTÁS MAGYARORSZÁGON

- Jogosultság az ellátásra
- Pénzbeli ellátások
- Egészségügyi ellátások >**
- Háziorvosi ellátás
- Fogorvosi ellátás >**
- Fekvőbeteg (kórházi) ellátás
- Járóbeteg ellátás
- Otthoni szakápolás, hospice
- Betegszállítás, mentés
- Méltányossági alapon történő térítések
- Speciális finanszírozású ellátások
- Egyéb alapellátási feladatok (védőnői- és iskolaorvosi ellátás, mozgó szakorvosi szolgálatok)
- Gyógyszer-, segédeszköz-, gyógyfürdő-, anyatej ellátás
- Szervodományozás költségtérítése
- Ellátások költségeinek megtérítése
- Közgyógyellátás

## Fogorvosi ellátás

(2016.08.19.)

Egészségbiztosítás keretében a fogorvosi ellátásnak alap és szakellátási szegmense is létezik. A fogorvosi alapellátás feladata a fog- és szájbetegek gyógyító-megelőző alapellátása, míg a fogorvosi szakellátás bizonyos többletcompetenciákkal rendelkezik.

A fogorvos asszisztens segítségével biztosítja az egészségügyi ellátást a hozzá forduló beteg számára. A beteget rendelési időben látja el, és szükség esetén szakorvosi intézetbe továbbutalja. A munkaidőn túli fogorvosi feladatok ellátása ügyelettel biztosított.

### Tartalom:

- [Hogyan vehetem igénybe a fogászati ellátást?](#)
- [Szükséges-e beutaló a fogászati ellátáshoz?](#)
- [Milyen fogászati ellátást vehetek igénybe térítésmentesen?](#)
- [Melyek a fogászati alapellátás körébe tartozó beavatkozások?](#)
- [Melyek a fogászati sürgősségi ellátás körébe tartozó beavatkozások?](#)
- [Mely vizsgálatok tartoznak a fogászati szűrővizsgálatok körébe?](#)
- [Jár-e támogatás a fogszabályozó készülékre és a fogpótlásra \(protetikai eszközökre\)?](#)
- [Miről köteles az egészségügyi szolgáltató tájékoztatni a beteget?](#)
- [Mi az elszámolási nyilatkozat?](#)
- [Jogszabályok](#)

### Hogyan vehetem igénybe a fogászati ellátást?

A fogorvosi szolgáltatás területi ellátási kötelezettséggel (körzetben), gyermek (0-18. éves korig), felnőtt- (18 éves kortól) és vegyes szolgálat (felnőtt és gyermek) keretében szervezett.

Az iskolafogászati ellátás igénybe vehető a feladat ellátására kijelölt gyermek-, vegyes szolgálat keretében is. Az oktatási intézményekben a tanulói létszámtól függően iskola, ifjúsági fogorvosi ellátás szervezhető.



# Milyen fogorvosi-szájsebészeti szervezetek működnek?

- Magyar Fogorvosok Egyesülete (MFE) (MOTESZ)
- Szakmai kollégium Fog és Szájbetegségek Tagozat és Tanács (Minisztérium)
- Magyar Orvosi Kamara (MOK) Fogorvosi Tagozata
- Minőségügyi szakfőorvosi szolgálat EEMI
- Szakfelügyelői hálózat ANTSZ-OTH
- Szakmai szervezetek





# A Minőségügyi szakfőorvosok és a Szakfelügyelő főorvosok helye az egészségügyi irányítási struktúrában

## ÁEEK

- Minőségügyi szakfőorvosok
  - Fog- és Szájbetegségek (2 fő)
  - Arc- és Állcsontsebészet (2 fő)



## ÁNTSZ-OTH

- Szakfelügyelő főorvosok
  - Fog- és Szájbetegségek (17 fő)
  - Arc- és Állcsontsebészet (5 fő)





# A Minőségügyi szakfőorvosok és a Szakfelügyelő főorvosok fő feladata

## Minőségügyi szakfőorvosok

- Irányítás, elemzés, ellenőrzés

## Szakfelügyelő főorvosok

- Panaszügyek kivizsgálása

**AEEK**





