



Semmelweis Egyetem Fogorvostudományi Kar Fogászati és Szájsebészeti Oktató Intézet

igazgató: Dr. Kivovics Péter egyetemi docens

<http://semmelweis-egyetem.hu/fszoi/>

<https://www.facebook.com/fszoi>



A Központi Stomatológiai Intézet integrálása a Semmelweis Egyetem Fogorvostudományi Karába

2012-2017.



Dr. Kivovics Péter

Egyetemi docens

Az orvostudomány kandidátusa

Minőségügyi szakfőorvos

Útvonaltervezés

Saját helyek



A 1088 Budapest, Szentkirályi utca 47

B 1088 Budapest, Szentkirályi utca 40

Új célpontok hozzáadása - Opciók megjelenítése

ÚTVONAL TERVEZÉS

Javasolt útvonalak

Szentkirályi u. 110 m, 22 mp

Vagy gyalog 1 perc

Autós útvonalterv erre a helyre:
1088 Budapest, Szentkirályi utca 40

1088 Budapest
Szentkirályi utca 47

1. Haladjon tovább **észak** felé itt
Szentkirályi u., Baross u. irányába

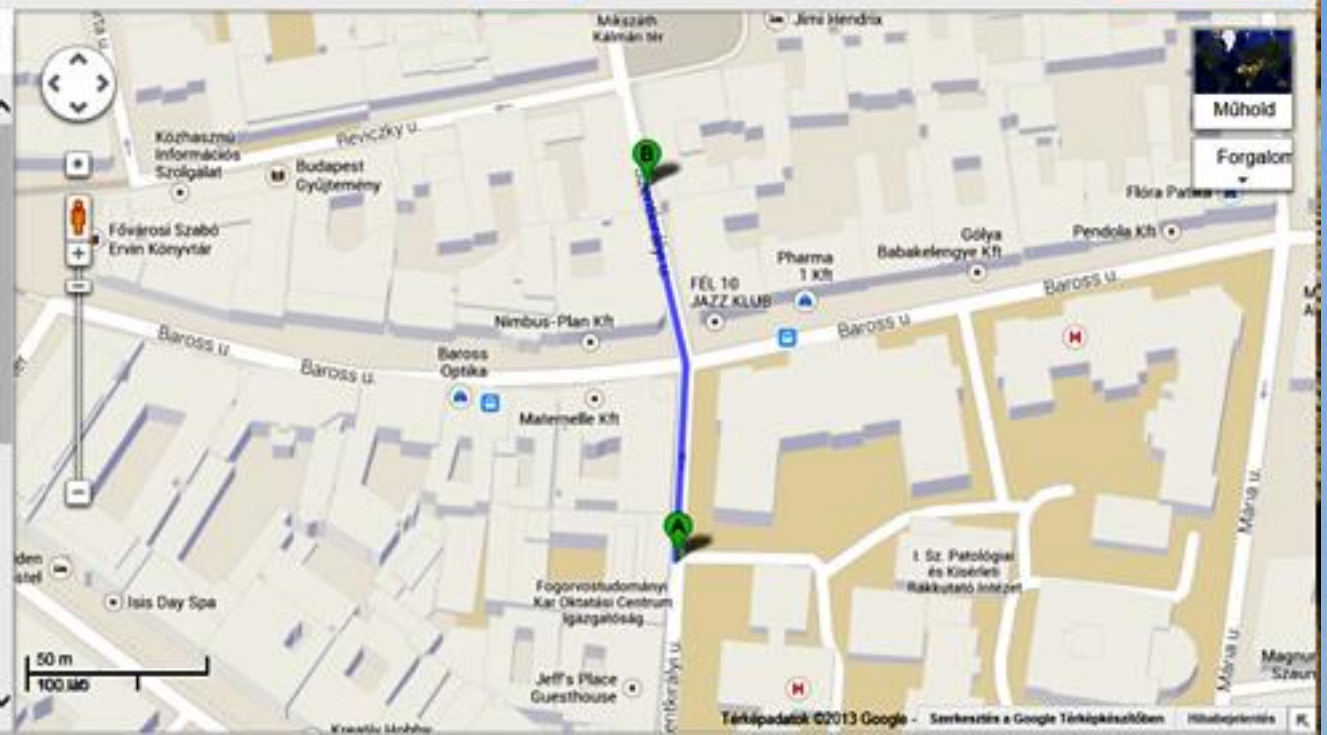

Műhold

Forgalom





1088 Budapest, Szentkirályi utca 47



BEJELENTKEZÉS

Útvonaltervezés

Saját helyek



A 1088 Budapest, Szentkirályi utca 40

B 1088 Budapest, Szentkirályi utca 47

Új céllomás hozzáadása - Opciók megjelenítése

ÚTVONALTERVEZÉS

Javasolt útvonalak

Mária u.	1,9 km, 5 perc
József krt.	2,2 km, 6 perc
Üllői út	2,1 km, 6 perc
Vagy gyalog	1 perc

Autós útvonalterv erre a helyre:
1088 Budapest, Szentkirályi utca 47



A 1088 Budapest

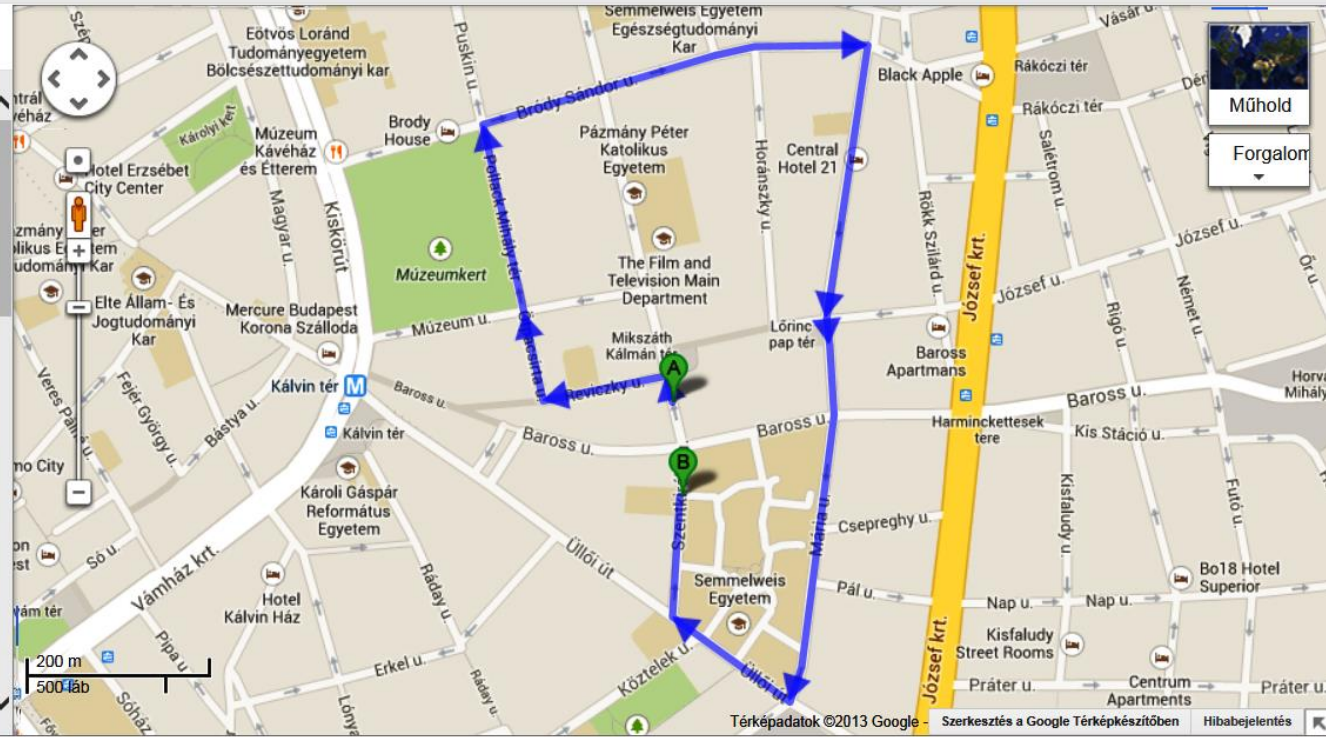



Előzmény

„2012. augusztus 1-től töltöttem be a Központi Stomatológiai Intézet főigazgatói tisztjét, melyet harminchárom évi egyetemi pályafutás után pályázat útján nyertem el. Akkori pályázatomban elsődleges célként jelöltem meg a Központi Stomatológiai Intézet Semmelweis Egyetem Fogorvostudományi Karába való integrálását. Az első hónap a helyzet felmérésével telt el.”



A Központi Stomatológiai Intézet jellemző adatai

2012. augusztus 1.

- A Központi Stomatológiai Intézet adósság-állománya közel 300 millió forintot tett ki. (300.000.000.-)
- Az Intézet dolgozóinak több mint az 50%-a, az intézet vezetésének 100%-a túl volt a nyugdíjkorhatáron. A hetven évnél idősebb dolgozók száma 10 fölött volt.
- Az Intézet osztálystruktúrája rendkívül elavult volt.
- Nem voltak rendszeresen főorvosi, illetve osztályértekezletek.
- A munkaidő betartását senki sem ellenőrizte.
- A betegellátás őrizte a hetvenes-nyolcvanas évek standardjait.
- Az intézetből több mint húsz év alatt egy darab impaktfaktoros tudományos közlemény jelent meg.
- Az intézetben összerosódtak az intézeti és magánorvosi tevékenységek.
- A tevékenységek és szolgáltatások többsége kiszervezett volt, ugyanakkor párhuzamosan ugyanazt a tevékenységet közalkalmazott is végezte.
- A kiszervezések költségei körülbelül 30%-kal többre kerültek a reális árnál.
- A szerződések többsége szabálytalan volt.
- Az intézet dolgozóinak többsége igen alacsony etikai szinten végezte mindennapi tevékenységét.





Név	Életkor	Szakvizsga	Esetszám	OEP pontok	Befizetett összeg	1 esetre juto OEP pontok	1 esetre jutó Ft
Dr. K. É.	70	szájseb., m.vez.főorv.	1991	1578620	5500	792,87	2,76
Dr. K. E.	68	szájseb., o.vez.főorv.	1100	705320	2500	641,2	2,27
Dr. B. P.	64	szájsebészet	2277	1950320	10000	856,53	4,39
Dr. Sz. É. /r/	55	szájsebészet	3020	1481220		490,47	
Dr. K. J.	54	dento-alv.sebészet	2152	1259770	45000	585,39	20,91
Dr. P. M.	38	dento-alveolaris seb.	1915	1378270	25500	719,72	13,31
Dr. V. L.	32	dento-alv.sebészet	2627	1397120	15500	531,83	5,9
Dr. H. G.	27	rezidens	156	110600	10000	708,9	64,1
Átlag	51		1904,75	1232655	14250		

Szájsebészet

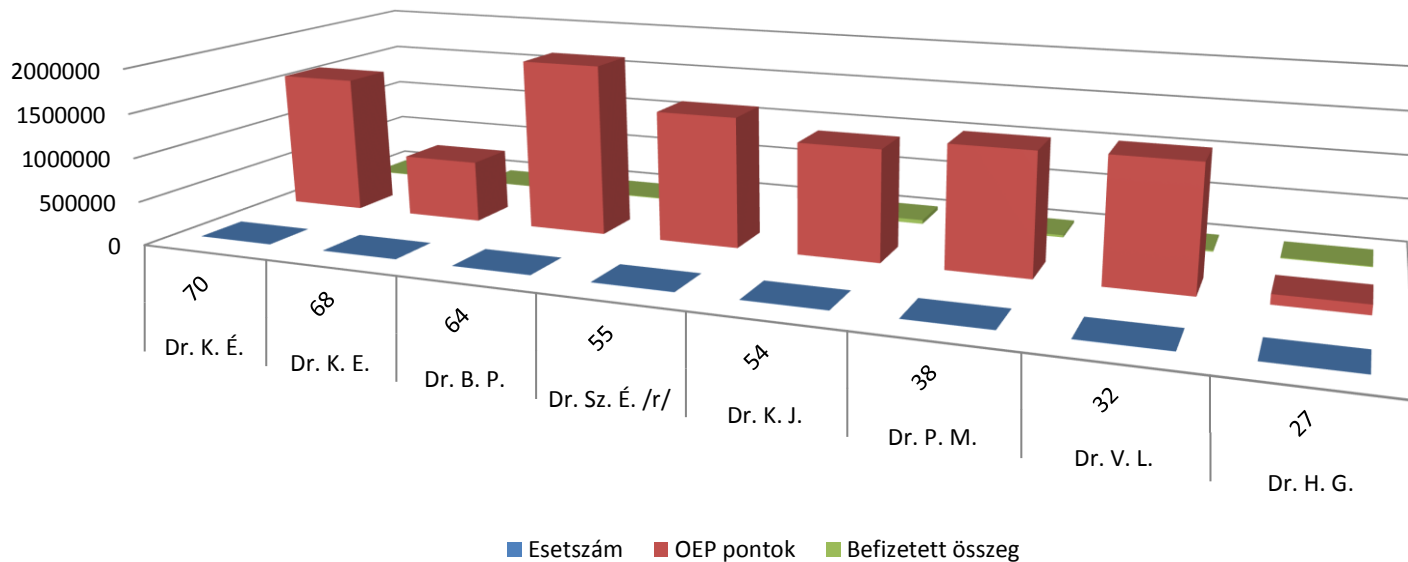

Név	Életkor	Szakvizsga	Esetszám	OEP pontok	Befizetett összeg	1 esetre jutó OEP pontok	1 esetre jutó F
Dr. L. Gy.	63	szfogl.-fogpótlás, mv.főc	882	1038610	98800	1177,56	112,01
Dr. Sz. K.	61	konz.fogl.-fogpótlás	949	995870	82000	1049,38	86,4
Dr. D. A.	58	konz.fogl.-fogpótlás	943	1033560	933000	1096,03	989,39
Dr. M. K.	53	konz.fogl.-fogpótlás	1135	951050	148500	837,92	130,83
Dr. B. I.	42	fogl.-fogpótlás, Phd, ov.f	1439	599760	469000	416,78	325,92
Dr. S. H.	35	konz.fogl.-fogpótlás	730	664610	133000	910,42	182,19
Átlag	52		1013	880576,66	310716,66		

Fogpótlási osztály

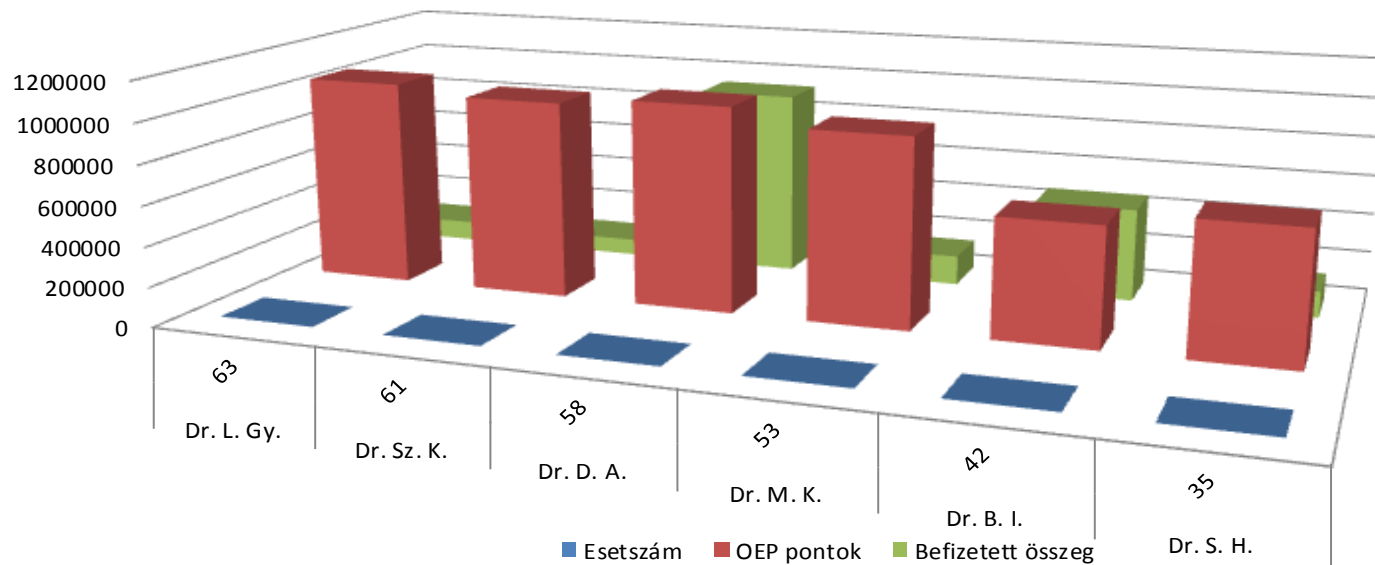

Név	Életkor	Szakvizsga	Esetszám	OEP pontok	Befizetett összeg	1 esetre jutó OEP pnto	1 esetre jutó F
Dr. H. A.	73	fogszabályozó főorvos	1351	1982280	1400	1467,26	1,03
Dr. H. K.	66	fogszabályozó, felment					
Dr. V. A.	46	fogszabályozó	1494	1243490	233500	832,32	156,29
Dr. E. B.	45	fogszabályozó	1464	1477170	20000	1008,99	13,66
Dr. Cz. Zs.	42	fogszabályozó	1980	2049220	102000	1034,95	51,51
Dr. T. É.	27	rezidens	873	975470		1117,37	
Dr. T. G.	26	rezidens	1287	1132060	356000	879,61	276,61
Átlag	46,42857		1408,16	1476615	118816,66		

Fogszabályozás

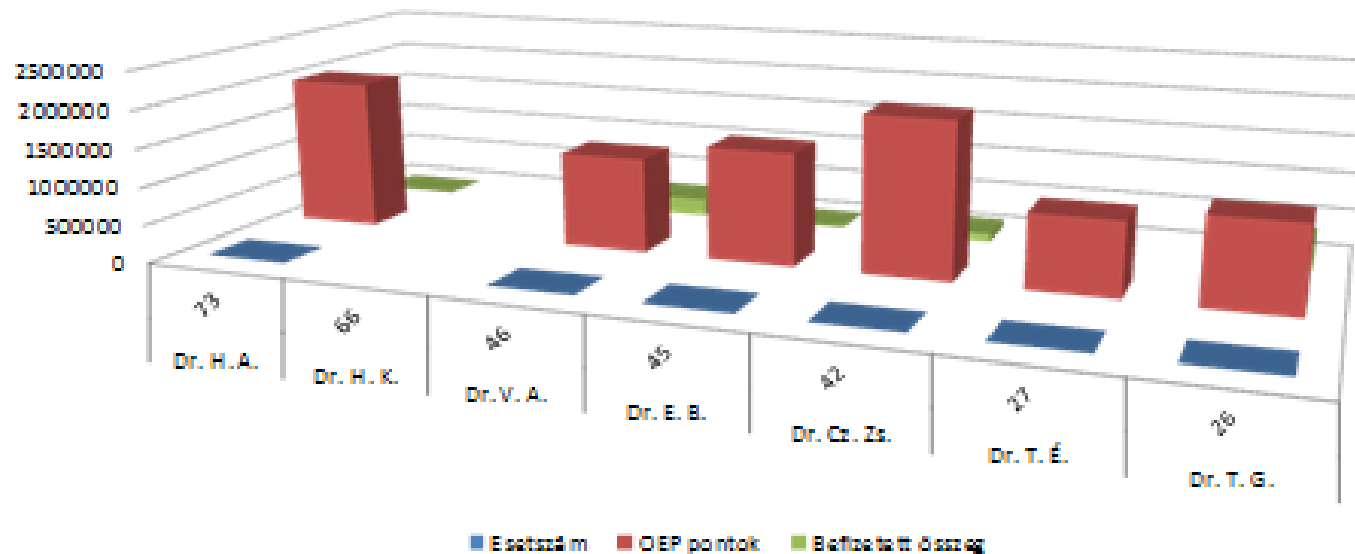

Név	Életkor	Szakvizsga	Esetszám	OEP pontok	Befizetett összeg	1 esetre jutó OEP pontok	1 esetre jutó Ft
Dr. B. K.	52	gyerm.fog, konz.fog	830	586360		706,45	
Dr. K. R. M.	48	gyermekfogászat	1270	1063100	234500	837,08	184,64
Dr. L. Zs.	26	rezidens	683	434090		635,56	
Átlag	42		927,66	694516,66	234500		

Gyermekfogászat

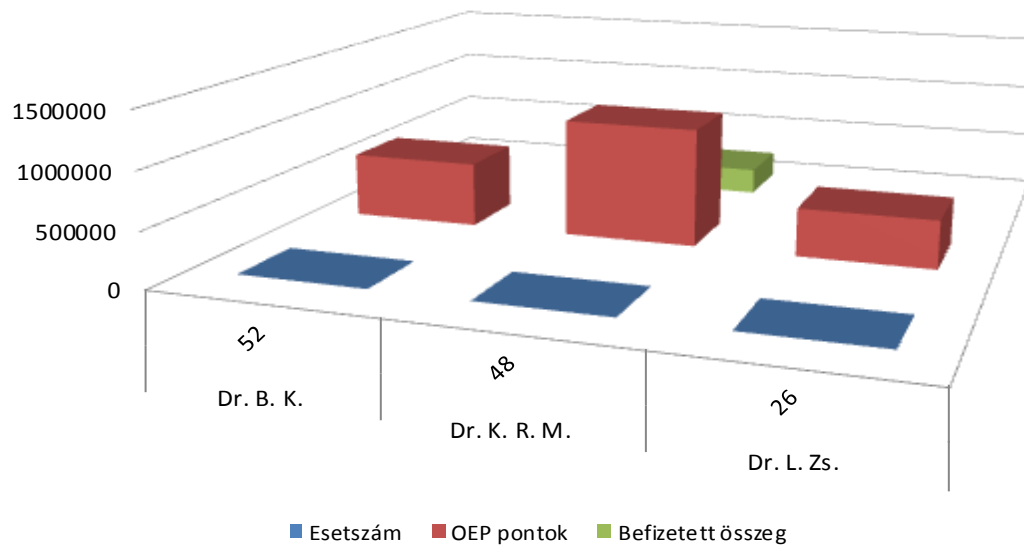

Név	Életko	Szakvizsga	Esetszám	OEP pontok	Befizetett össz	1 esetre jutó OEF	1 esetre jut
Dr. B. E.	62	konz.fog.-fogpótlás	754	919190	135000	1219,08	179,04
Dr. V. E.	62	fog és szájbetegségek	304	176180		579,53	
Dr. L. B.	47	konz.fog.-fogpótlás,oszt.vez.főorv.	828	924460	495000	116,49	597,82
Dr. Á. Á. (gy)	41	fog és szájbetegségek					
Dr. B. O. /r/	38	fog és szájbetegségek	2004	1094620	20500	546,21	10,22
Dr. P. R.	32	rezidens	893	444240	23500	497,46	26,31
Dr. B. E.	26	rezidens	1188	652860	121000	549,54	101,85
Átlag	44		995,16	701925	132500		

Konzerváló fogászat

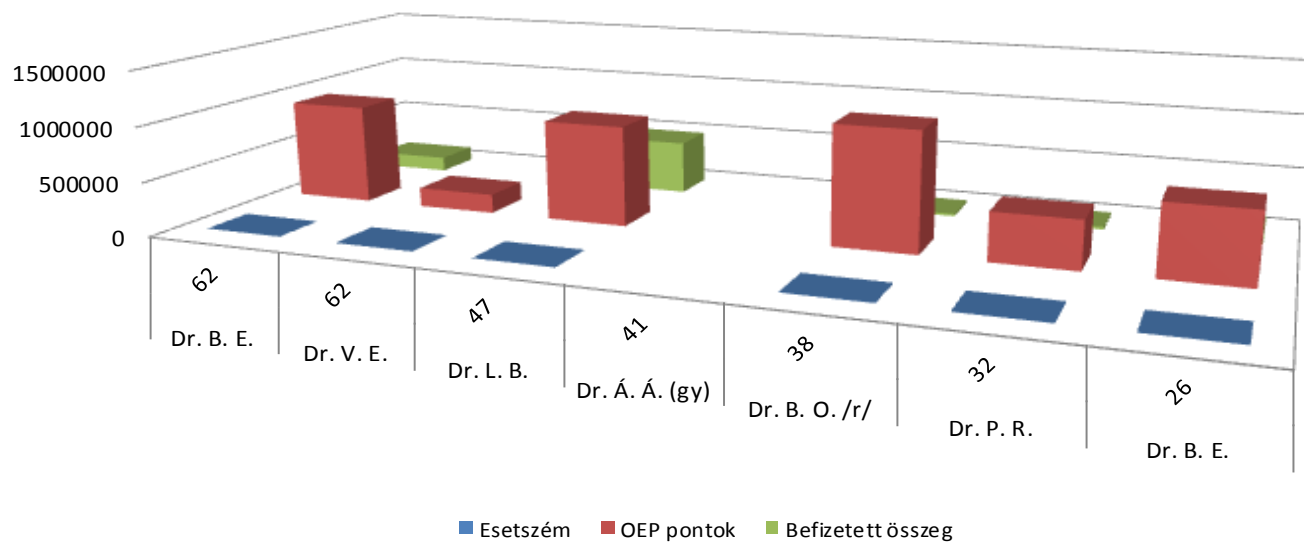

A Központi Stomatológiai Intézet szakorvosainak átlagéletkora 66,2 év volt



2013. Április 1.

Megszűnt a Gyógyszerészeti és Egészségügyi Minőség- és Szervezetfejlesztési Intézet (GYEMSZI) alá tartozó **Központi Stomatológiai Intézet**. Létrejött jogutódja, a Semmelweis Egyetem Fogorvostudományi Karához tartozó **Fogászati és Szájsebészeti Oktató Intézet**.



A régi osztálystruktúra





Az új osztálystruktúra



Az új osztálystruktúra

- Fogászati sürgősségi és betegfelvételi osztály
- Szájsebészeti osztály
- Radiológiai osztály
- Parodontológiai osztály
- Implantációs osztály
- Konzerválófogászati és fogpótlástani osztály
 - Endodonciai részleg
- Fogszabályozási osztály
- Gyermekfogászati osztály
- Prevenációs részleg
- Orális diagnosztikai osztály
- Orális medicina (szájnyálkahártya betegségek) osztály
- Fogászati infektológiai osztály
- Gerosztomatológiai és helyreállító protetikai osztály

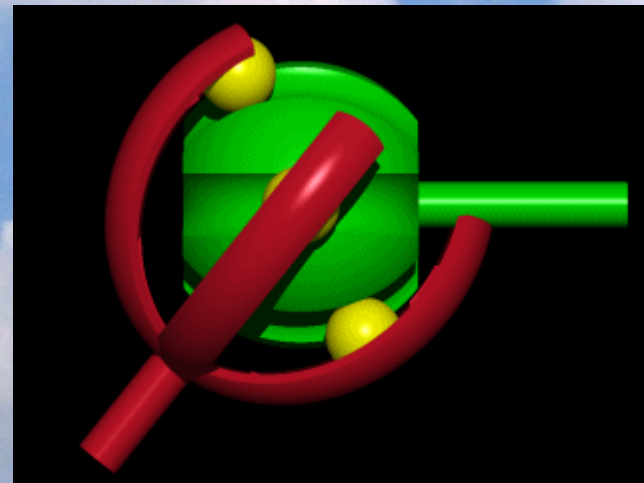

Fogászati sürgősségi és betegfelvételi osztály

- Betegfelvétel
- Betegirányítás
- Sürgősségi ellátás
- Éjszakai és ünnepnapra sürgősségi ellátás
- A fogorvoslás és az orvoslás igen széles spektruma
- Extractió
- Community Dentistry szemlélet
- I. éves rezidensek a Fogorvostudományi Karról az alapképzés keretében
- IV. fogorvostanhallgatók a Sürgősségi fogászat tantárgy keretében
- KTP-s (Klinikai Tehetség gondozási Program) hallgatók



Szájsebészeti osztály

- A dento-alveoláris sebészeti beavatkozások teljes spektruma
- Két felvételes szék, két műtőszék, egy kisműtő
- A többi klinikai szakképzőhelynek megfelelő felszerelés
- Kiemelt szakorvosképzőhely
- Renkívüli betegszám, nagy tapasztalatszerzési lehetőség
- Szabadon választható tantárgy bevezetése
- Együttműködés a Fül- Orr- Gégészeti és Fej- Nyaksebészeti Klinikával



Radiológiai Osztály

- Változatos beteganyag
- Jelentős mennyiségű adat
- Jó interdisciplináris beágyazottság
- Tudományos lehetőségek
- Digitalizálás
- Együttműködés az Orális Diagnosztika Részleggel

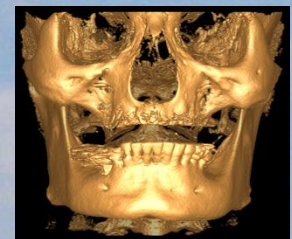
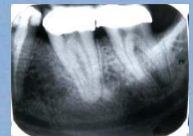
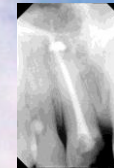
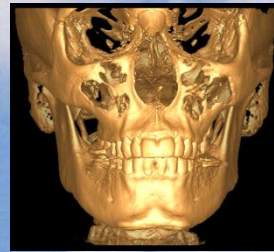

Parodontológiai osztály

- Klasszikus parodontológiai – community dentistry szemlélet
- Külön parodontológiai-implantológiai kisműtő
- Anyagbevizsgálások
- Szoros kapcsolat a Szájsebészeti osztállyal
- Kiemelt rezidendképzőhely

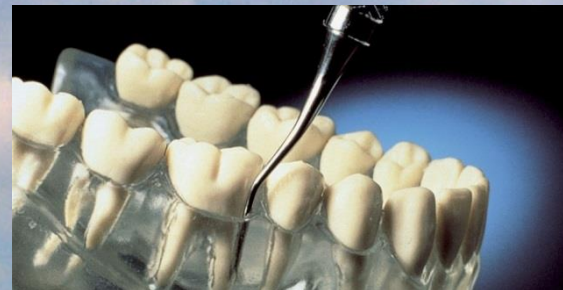
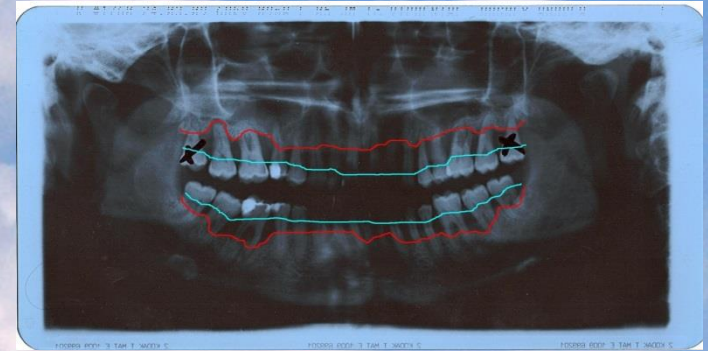

Konzerválófogászati és fogpótlástani osztály

- A konzerválófogászat és a fogpótlástan teljes spektruma
- Átlagéletkötőt tekintve is a legfiatalabb osztály
- Igen jó laborháttér
- Jó együttműködés a többi osztállyal
- „Átdolgozás”
- Endodontiai csoport
- II. éves rezidensek a Fogorvostudományi karról



Implantációs osztály

- Parodontológiai-implantológiai kisműtő
- Nobel Biocare
- Denti System
- Az intézet dolgozói közül, bárki használhatja, megfelelő felügyelettel és irányítással
- Egyéni képzőhely
- Beutalásos rendszerben is működik



Fogszabályozási osztály

- Kiemelt képzőhely
- Hallgatók, külső rezidensek és külső szakorvosok képzése
- Jó laborháttér
- Fiatal osztály
- Bonyolult esetek



Gyermekfogászati osztály

- Kettős szakvizsga
- Prevenációs szemlélet
- Tudományos aktivitás
- Interdiszciplináris szemlélet
- Kiemelt finanszírozás



Prevenziós részleg

- Az egyetlen klinikai fogászati higiénikusokat foglalkoztató közfinanszírozott prevenziós osztály
- Minden osztállyal kapcsolatban áll
- Képzőhely
- Nem „fogkölevő osztály”
- Általános prevenziós szemlélet

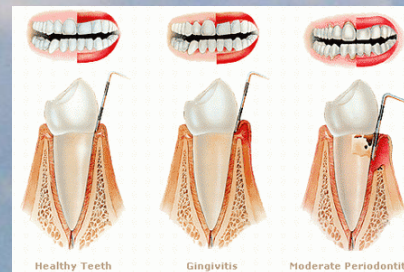

Orális diagnosztikai osztály

- Autoimmun betegségek szájüregi hatásai
- Szájszárazság speciális rendelés
- Orális HPV rendelés
- Maxillo-faciális daganatszűrés
- Tudományos aktivitás
- Szabadon választható tantárgy bevezetése
- Interdiszciplináris kapcsolatok

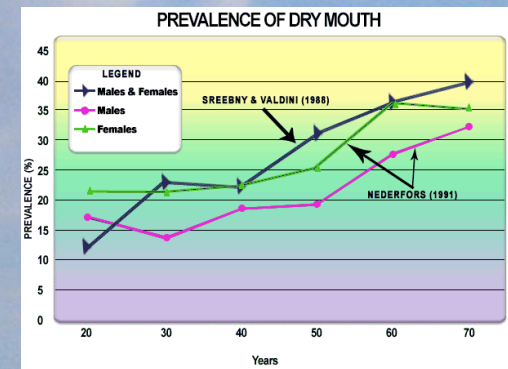
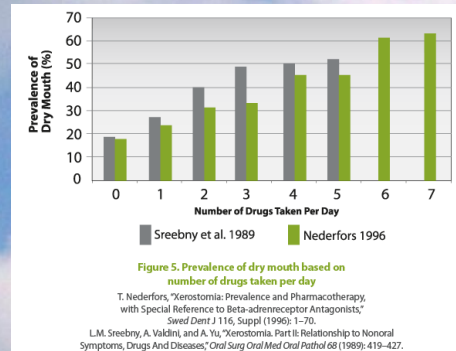

Orális medicina (szájnyálkahártya betegségek) osztály

- Igen széles spektrum
- Nemzetközi kapcsolatok
- Tudományos aktivitás
- Gyógyszer és gyógyhatású termékek bevizsgálása
- Szabadon választható tantárgy bevezetése

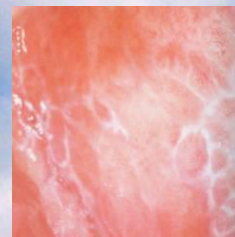

Fogászati infektológiai osztály

- Unikális az országban
- Nagy tapasztalat
- Tudományos háttér



Gerosztomatológiai és helyreállító protetikai osztály

- Időskorú betegek
- Helyreállító-protetikai beavatkozást igénylő betegek
- Pszicho-somatikus érintettségű páciensek
- Fogyatékos betegek
- „Nehezen kezelhető” páciensek
- Gerosztomatológia szabadonválasztható tantárgy (3 kredit, 2014. II. szemesztertől)

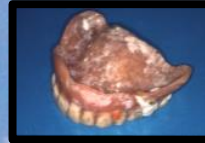

Mozaik rendszerű osztálystruktúra

- Eloszló terhelés
- Változatos tevékenység
- Problémamegoldó szemlélet
- Kiegyensúlyozott terhelés
- Sokirányú fejlődési lehetőség
- Bevezető a kettős szakvizsgálóhoz

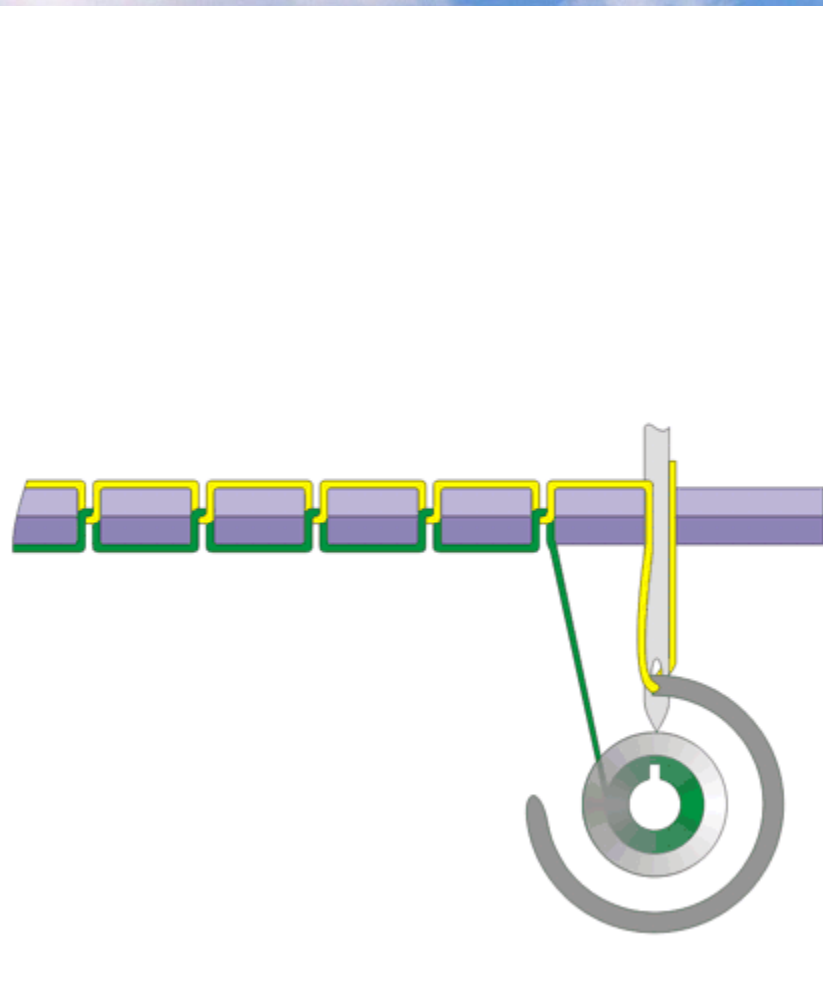

Az intézeten belül működő szakmai szervezeti egységek

- Qualident fogtechnikai laboratórium
 - Savaria-dent fogtechnikai laboratórium
- Fogpatika Kft.



Tantárgyak

- **Szájüregi rosszindulatú daganatok diagnosztikája**

szabadon választható, 2 kreditpont

Tantárgyi előadó: Dr. Nagy Gábor egyetemi tanár



- **Gerosztomatológia**

szabadon választható, 2 kreditpont

Tantárgyi előadó: Dr. Kivovics Péter egyetemi docens



- **Sürgősségi fogászat**

Kritériumtantárgy

Tantárgyi előadó: Dr. Kivovics Péter egyetemi docens

A Fogászati és Szájsebészeti Oktató Intézetben létesített OKJ képzések

- Fogászati asszisztens
- Klinikai fogászati
higiénikus
- Fogtechnikus gyakornok
- Fogtechnikus

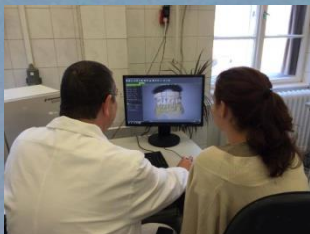

A Fogászati és Szájsebészeti Oktató Intézetben működő társaságok, szolgálatok

- Magyarországi Klinikai Fogászati Higiénikus Társaság
- Fogászati Igazságügyi Orvosi Társaság
- Magyar Fogászati Prevenációs Társaság
- Minőségügyi szakfőorvosi szolgálat
- Minőségügyi-szakfelügyelői koordinációs iroda



A Fogászati és Szájsebészeti Oktató Intézet tudományos fokozatai

- Dr. Nagy Gábor PhD, Habilitált Egyetemi tanár
- Dr. Kivovics Péter Orvostudomány kandidátusa, Egyetemi docens
- Dr. Németh Orsolya PhD, Egyetemi adjunktus
- Dr. Kivovics Márton PhD hallgató
- Dr. Orsós Mercédesz PhD hallgató
- Dr. Moldvai Júlia Phd hallgató
- Dr. Mensch Károly PhD hallgató
- Dr. Madléna Melinda PhD, Habilitált Egyetemi tanár, (félállás)



A Fogászati és Szájsebészeti Oktató Intézet tudományos tevékenysége

- Közlemények: 24
 - Impakt faktoros közlemények: 5
 - Nem Impakt faktoros közlemények: 14
 - Könyv, könyvfejezet: 5
- Tudományos előadások:
 - Magyar nyelvű: 21
 - Idegen nyelvű: 7





A MAGYAR FOGORVOSOK EGYESÜLETÉNEK
ÁRKÖVY VÁNDORGYŰLÉSE
PERSPEKTÍVÁK A PARO-IMPLANTOLÓGIÁBAN ÉS A KOMPLEXIV FOGÁZATBAN



Szeged, 2016. május 5-7.

www.symposiumszeged.com



A Fogászati és Szájsebészeti Oktató Intézet klinikai együttműködése

- Országos Orvosi Rehabilitációs Intézet
- Fül- Orr- Gégészeti és Fej- Nyaksebészeti Klinika
- II. sz. Gyermekgyógyászati Klinika
- Arc- Állcsont- Szájsebészeti és Fogászati Klinika



Fogászati és Szájsebészeti Oktató Intézet egészségügyi dolgozóinak összetétele 2016. III. negyedév

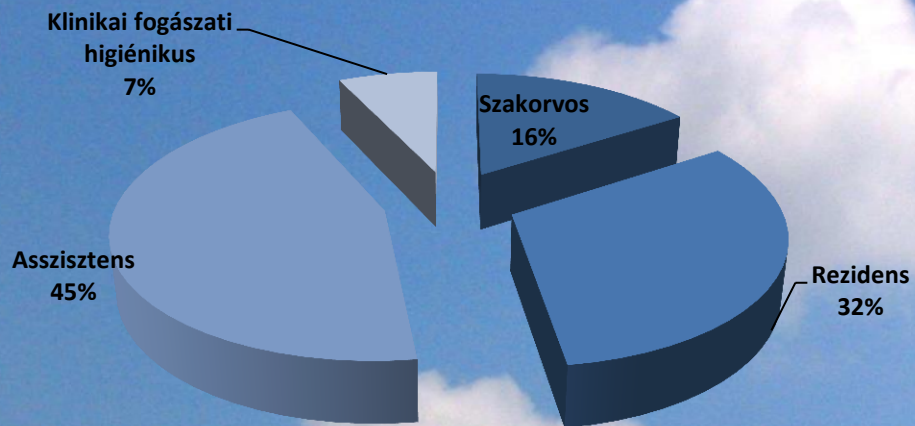

Szakorvos	18
Rezidens	36
Asszisztens	51
Klinikai fogászati higiénikus	8



A Fogászati és Szájsebészeti Oktató Intézet bruttó EINT bevétele

2013 év	2014 év	2015 év
34 373 630	47 391 108	65 358 302



A Fogászati és Szájsebészeti Oktató Intézet bruttó EINT bevétele

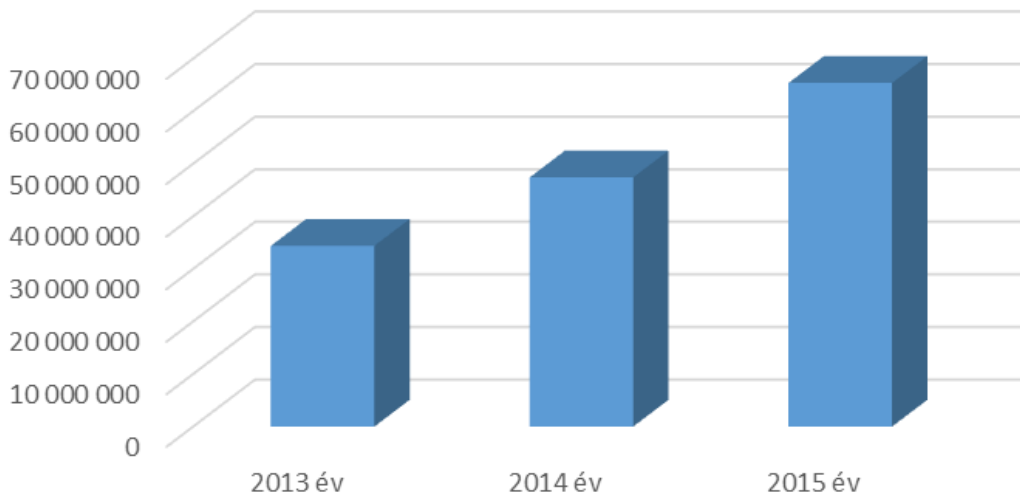

A Fogászati és Szájsebészeti Oktató Intézet OEP bevételei 2013-ban és 2015-ben

hónap	2013 év havi teljesítés	2013 teljesítés göngyöltett	2015 év havi teljesítés	2015 teljesítés göngyöltett
1	33279100	33279100	40 577 800	40 577 800
2	22232200	55511300	38 623 700	79 201 500
3	33697500	89208800	36 071 600	115 273 100
4	37071900	126280700	35 577 900	150 851 000
5	37456600	163737300	37 665 800	188 516 800
6	37651700	201389000	38 196 000	226 712 800
7	56764500	258153500	42 187 700	268 900 500
8	36971700	295125200	38 868 000	307 768 500
9	56764500	323584200	36 330 600	344 099 100

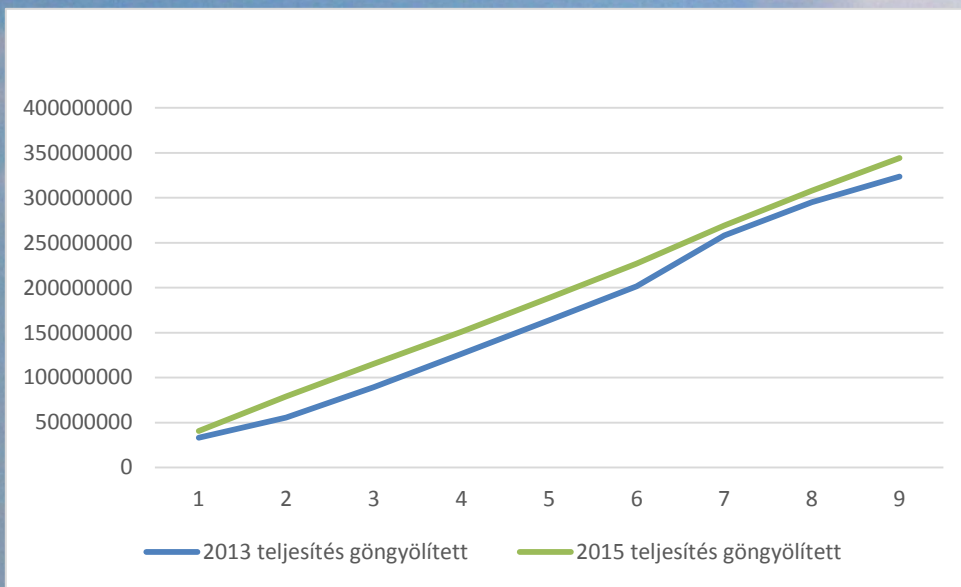

<i>Hónap</i>	<i>2015</i>	<i>2016</i>
Január	1 522 000	1 592 400
Február	1 961 100	2 263 300
Március	1 488 600	2 617 300
Április	2 226 900	3 795 400
Május	2 412 800	2 393 750
Június	2 366 700	1 860 800
Július	2 104 000	1 705 600
Augusztus	1 800 500	1 779 400
Szeptember	1 670 000	3 417 800
Október	2 916 550	2 596 850
November	2 641 400	2 262 500
December	2 181 000	2 811 700
ÖSSZESEN	25 291 550	29 096 800

Készpénzes befizetések

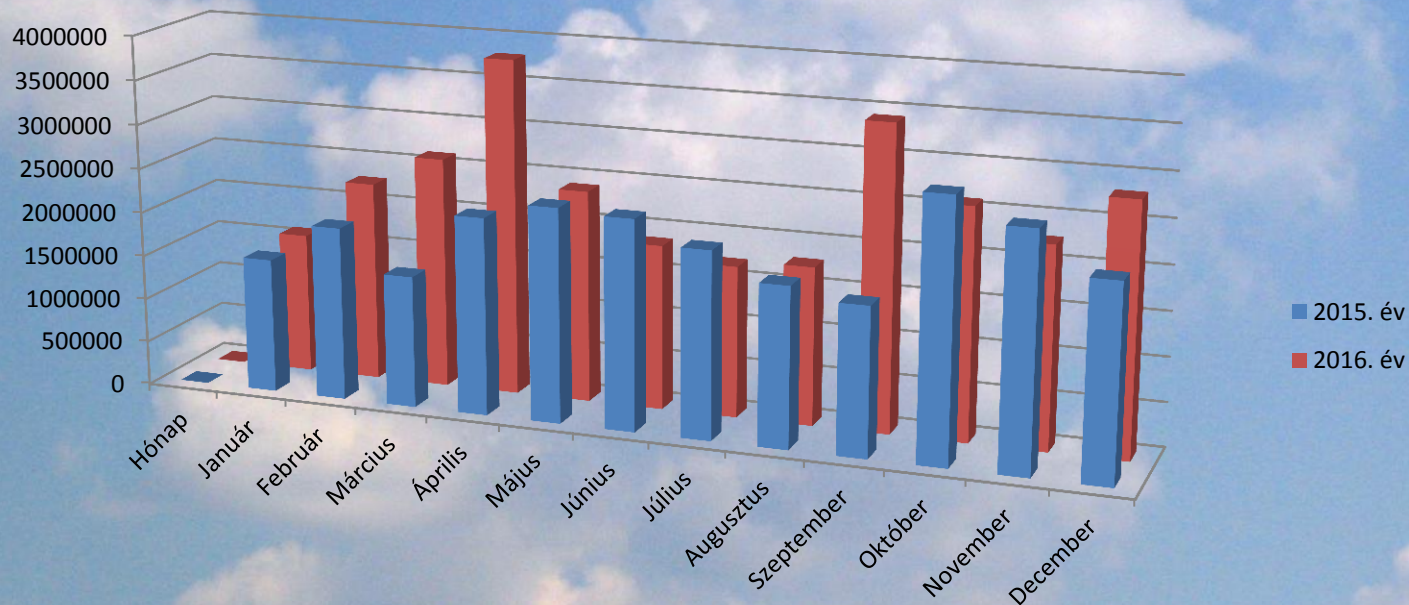

Év Összeg

Javítások

2015	2016
3 871 176	3 397 416

Fogászati eszközök javítási költsége

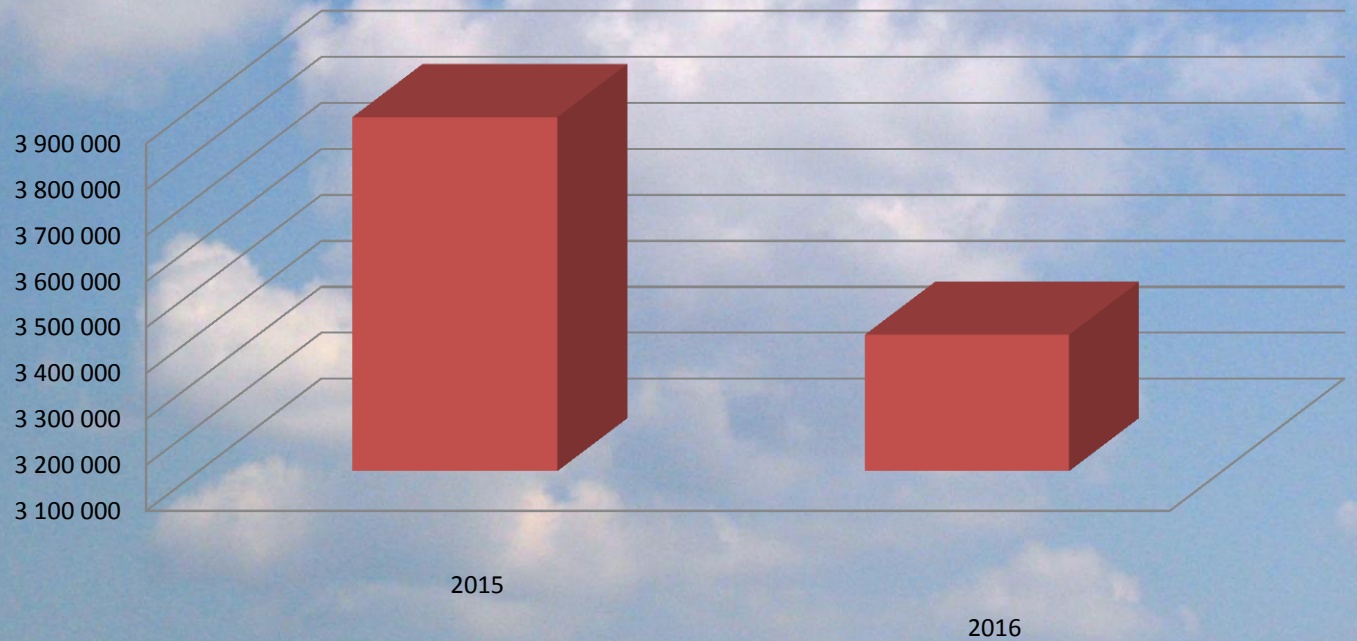

GMSZ	2 015	2016
Január	8 606	137 682
Február	0	130 536
Március	78 243	190 313
		1 029
Április	177 877	627
Május	206 491	155 800
Június	237 075	150 953
Július	38 707	109 803
Augusztus	268 902	392 089
Szeptember	120 914	177 253
Október	276 105	536 462
November	276 703	164 907
December	179 210	641 103

FSZOI épület karbantartási költségek

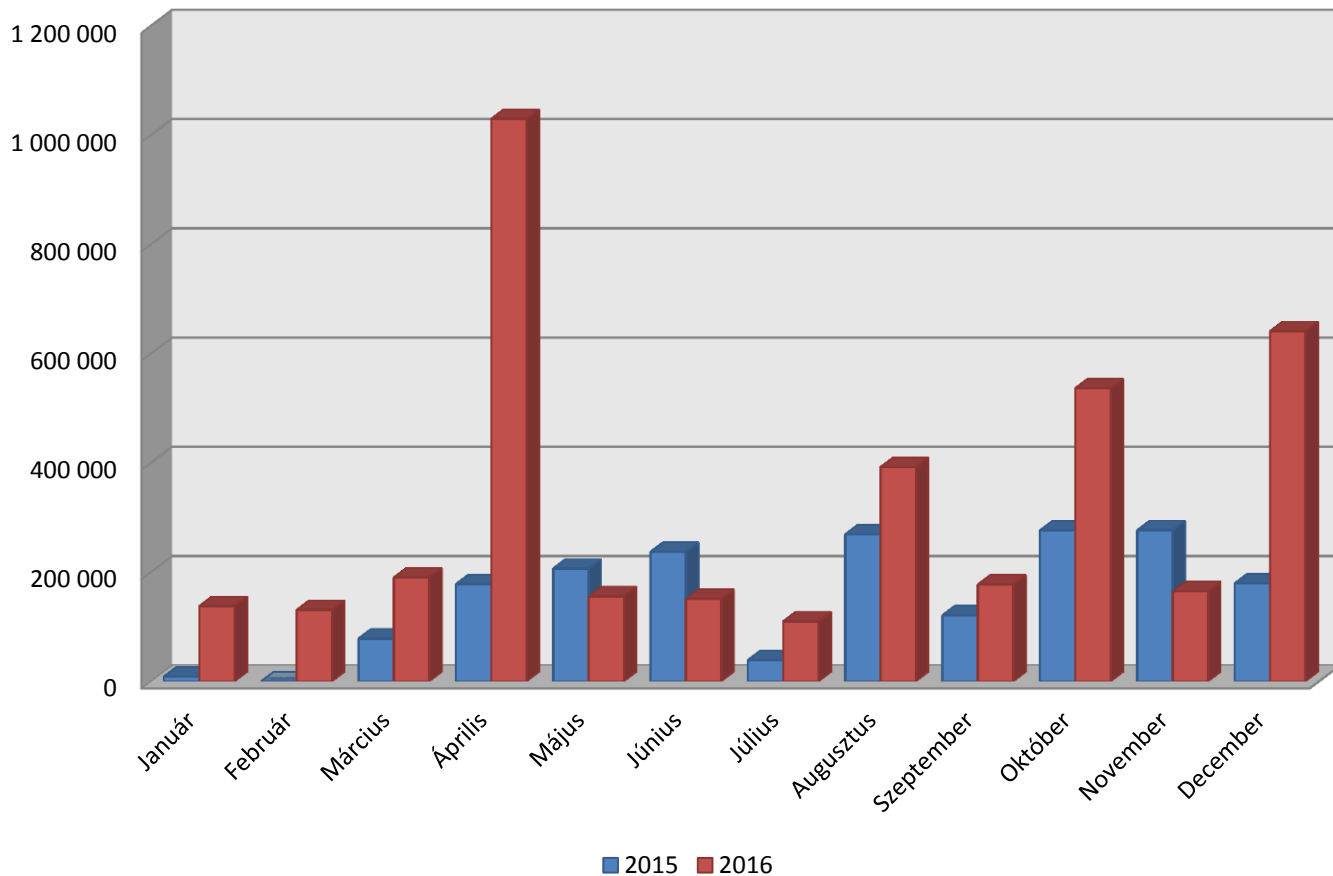

Sorcímkék		2015	2016
Alef Dental Kft.	Bérlő1	38 100	67 733
BUDAPEST FŐVÁROS VIII.KERÜLET	Bérlő2	18 000 000	18 016 701
Dinasty Kft.	Bérlő3	307 520	241 303
Korken Medmark Kft.	Bérlő4	120 000	520 000
Végösszeg		18 465 620	18 845 737

Kiszámlázott bérleti díjak

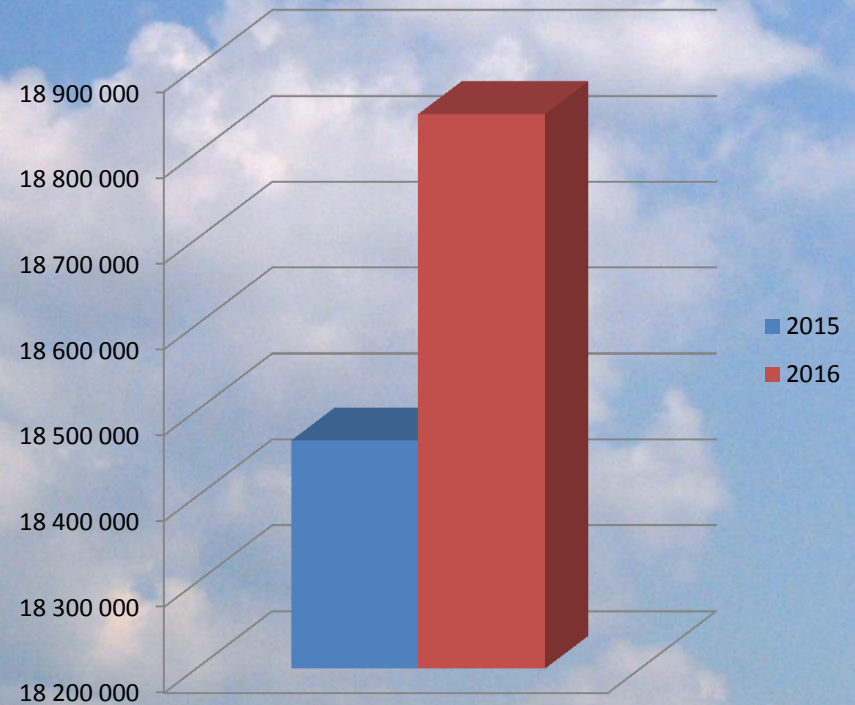

FOK OEP bevétellel rendelkező járóbeteg egységei

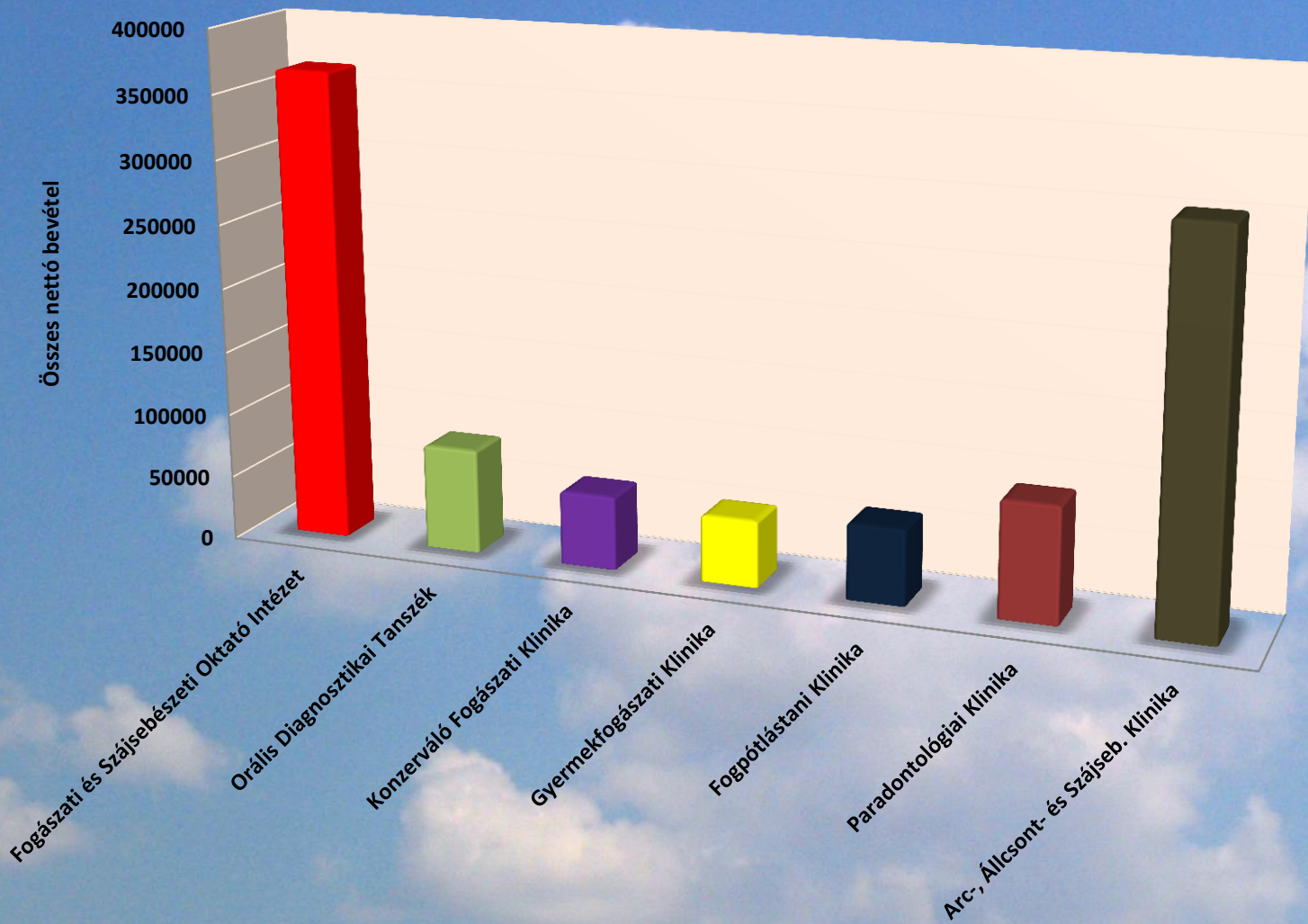

FOK OEP bevétellel rendelkező járóbeteg egységei

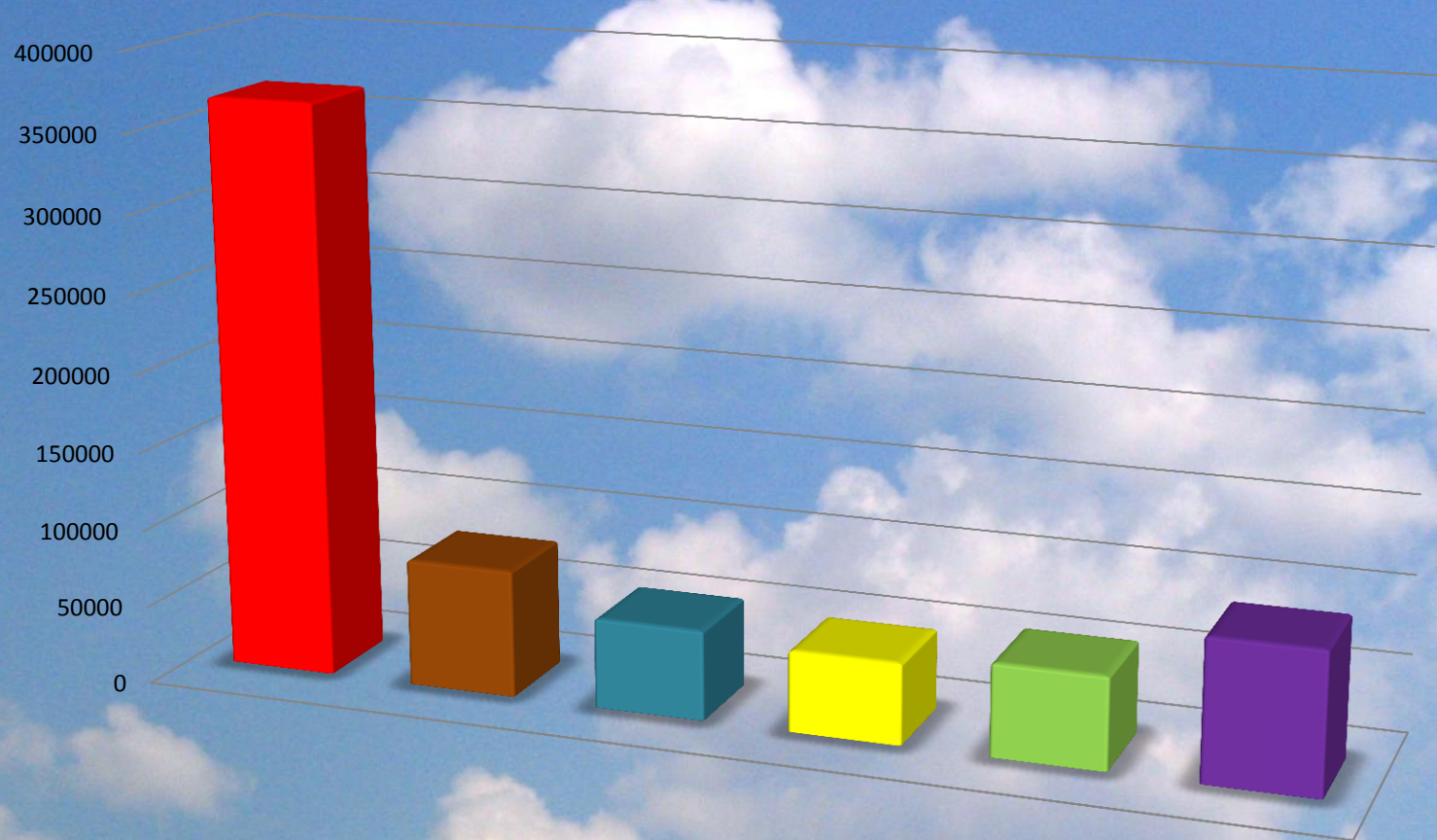

■ **Fogászati és Szájsebészeti Oktató Intézet**

■ Konzerváló Fogászati Klinika

■ Fogpótlástani Klinika

■ Orális Diagnosztikai Tanszék

■ Gyermekfogászati Klinika

■ Paradontológiai Klinika

FOK OEP bevétellel rendelkező járóbeteg egységei

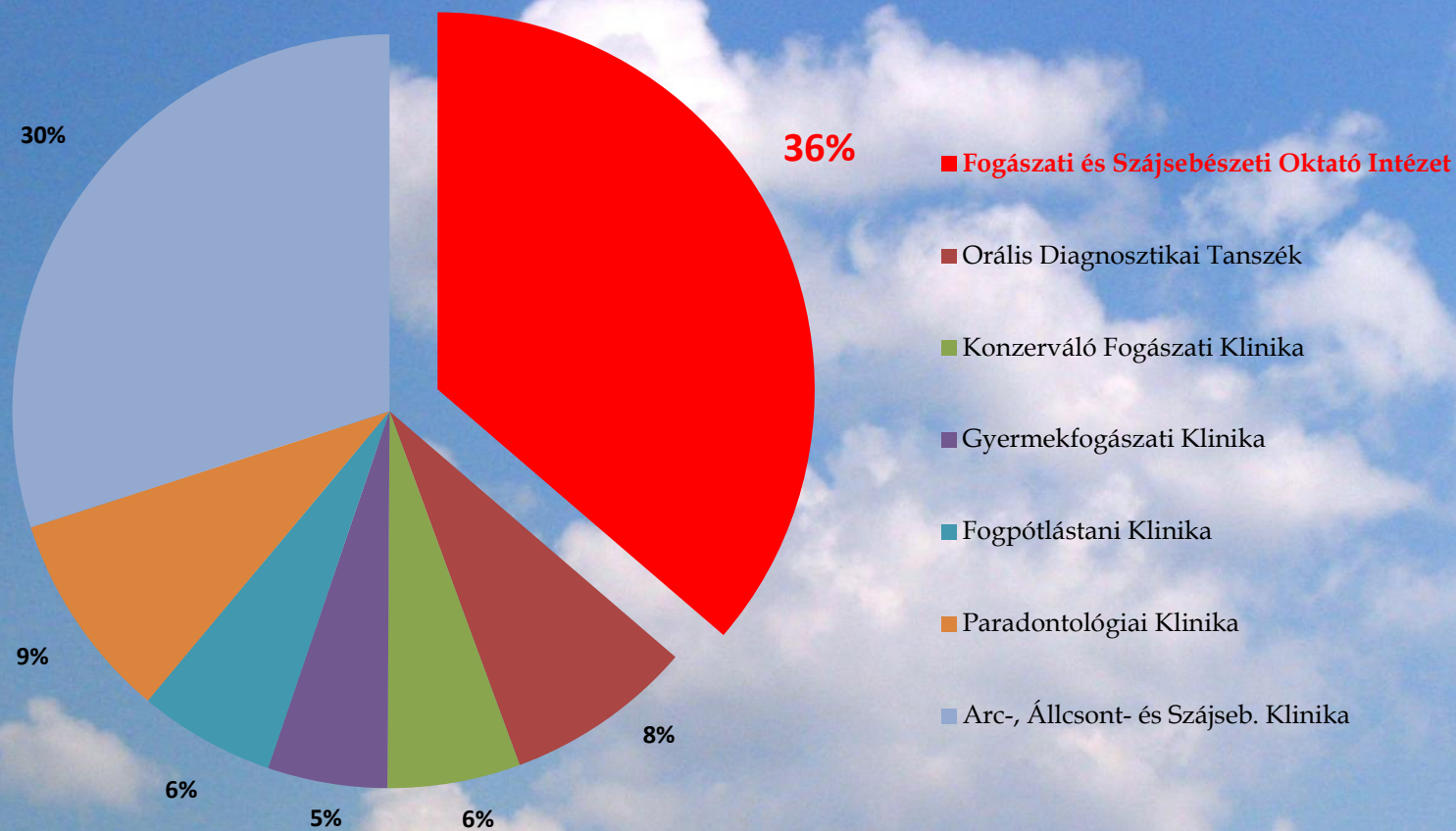

FOK OEP bevétellel rendelkező járóbeteg egységei

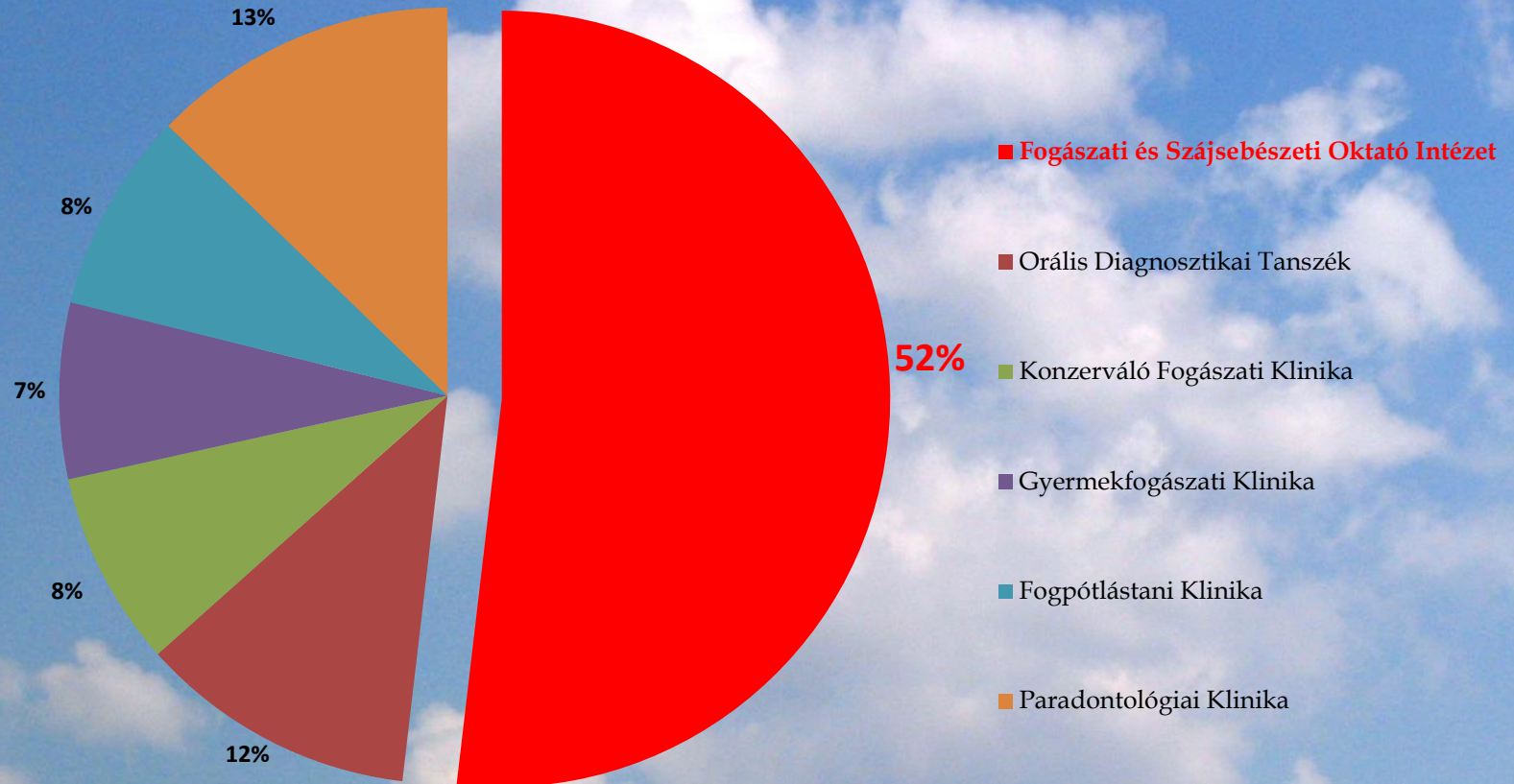

Community dentistry – Cosmetic dentistry

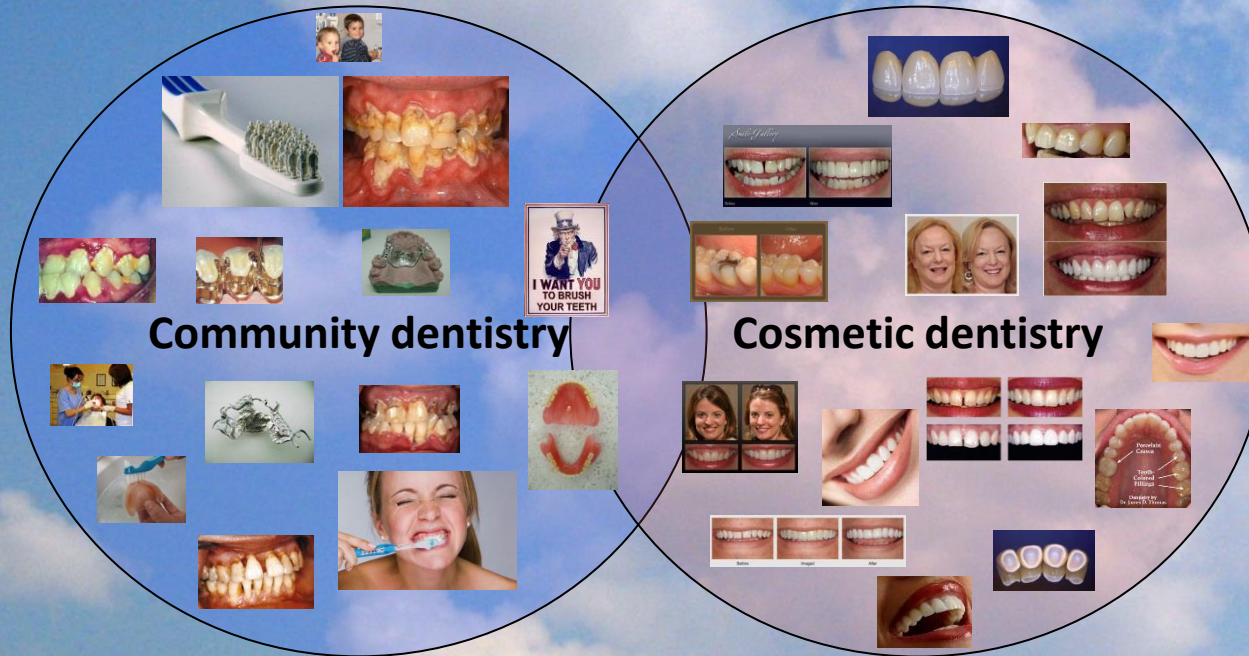

Kivovics, P. and Csadó, K.:

Systems for the Provision of Oral Health Care in the Black Sea Countries Part 7. Hungary
Oral Health and Dental Management in the Black Sea Countries Vol. IX, No. 4. 193-199. 2010.

Community implant dentistry – Implant dentistry

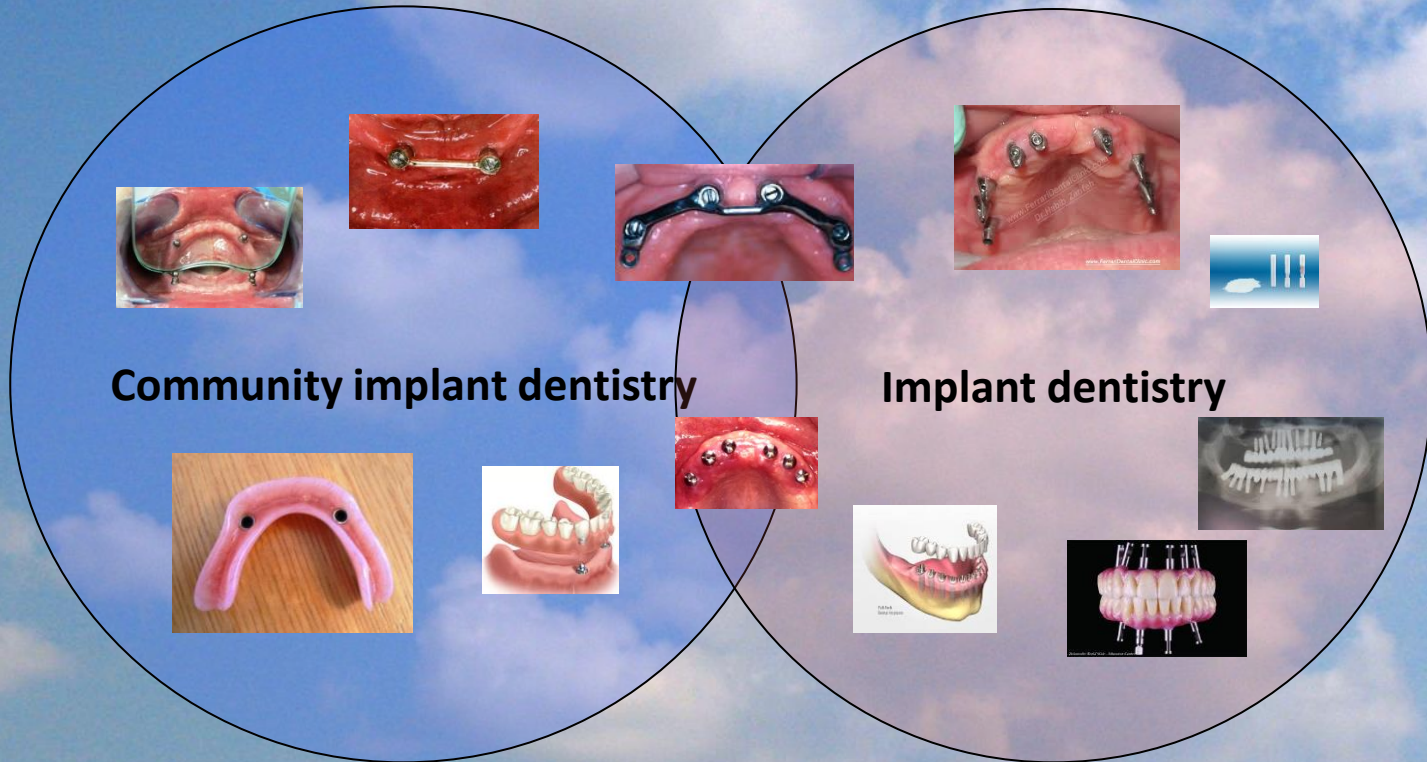

Community dentistry – Orthodontic dentistry



Community dentistry



Orthodontia

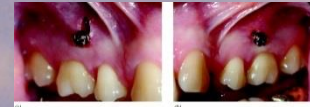

Rekonstrukció

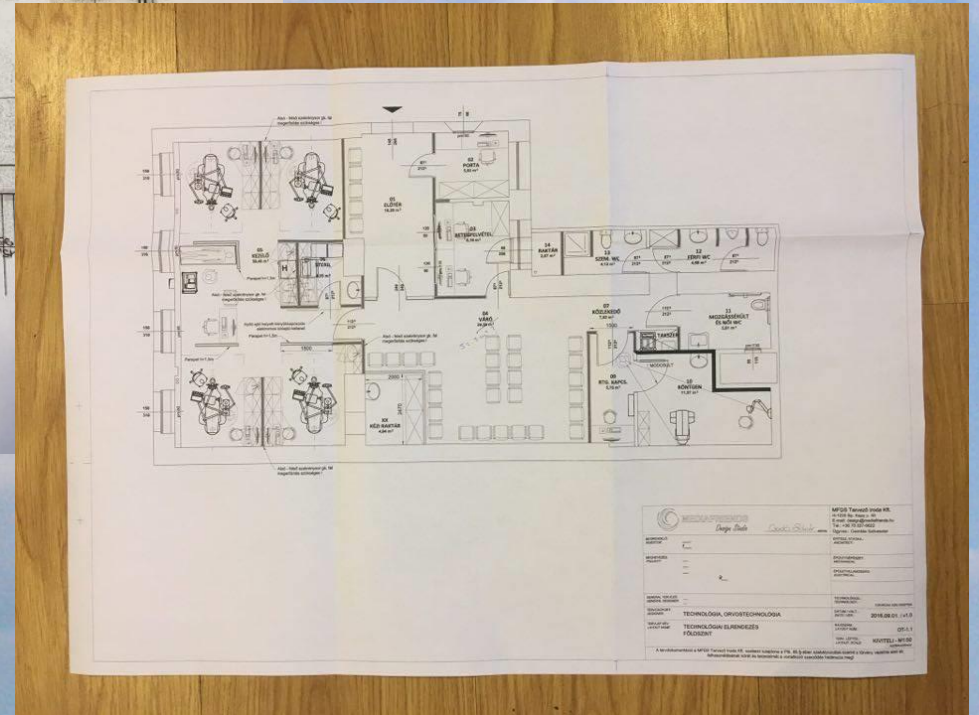
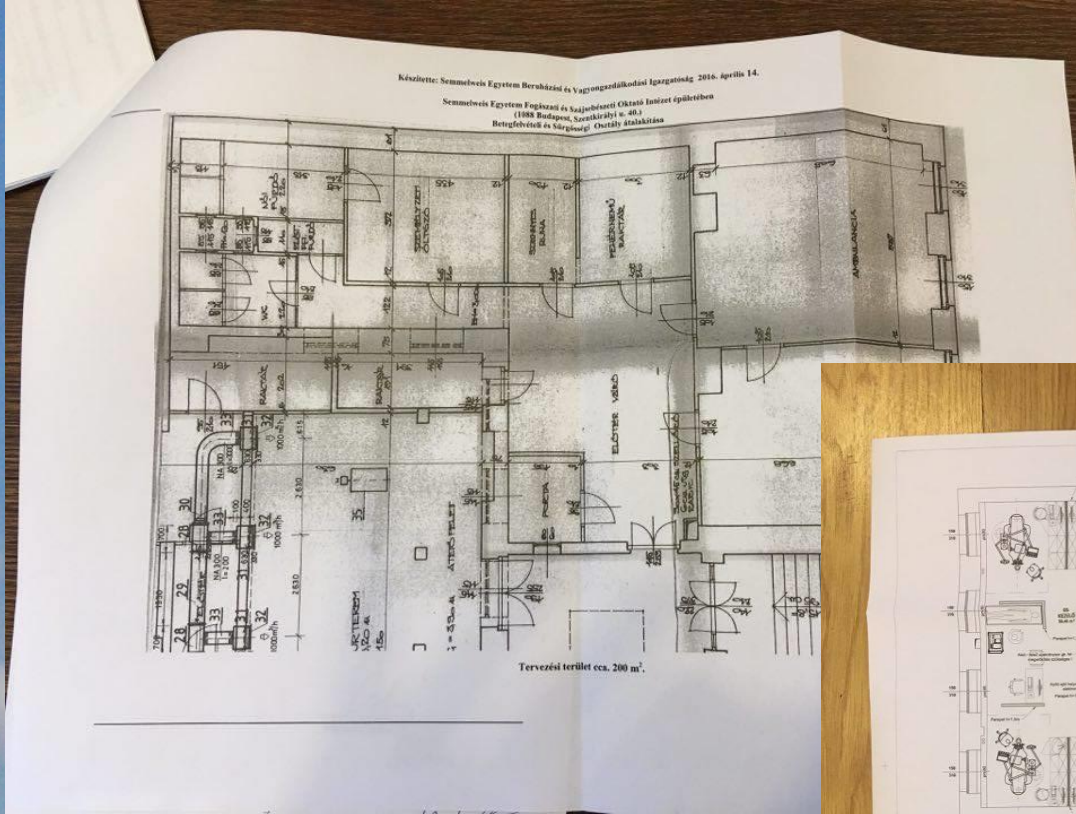

http://semmelweis.hu/fszoi/

Semmelweis Egyetem | Eseménynaptár | Könyvtár | Telefonkönyv | Neptun | Intranet



Fogászati és Szájsebészeti Oktató Intézet

Semmelweis Egyetem

Keresés

ezen a honlapon teljes SE

[Információk](#) [Szakfelügyelet](#) [Történet](#) **[Oktatás](#)** [Tudományos Diákkör](#) [Munkatársak](#) [Híreink](#) [Telefonkönyv](#)



Bemutkozás

Fogászati és Szájsebészeti Oktató Intézet a kar legnagyobb létszámú és alapterületű intézete. Az Intézetben 44 orvos (szakorvos és szakorvosjelölt) 60 fogászati szakasszisztens illetve klinikai fogászati higiénikus dolgozik. Az épületben 30 fogászati kezelőegységen folyik a betegellátás munkanapokon reggel nyolc órától este nyolc óráig. Este nyolctól reggel nyolc óráig, valamint a munkaszüneti napokon fogászati sürgősségi ellátás folyik. Részt vesz az alapkutatási, szakorvosképzési és szakorvos továbbképzési feladatokban. Osztálystruktúrája a közösségi fogászat (community dentistry) kívánalmai szerint kerül kialakításra.

Elérhetőség

https://www.facebook.com/fszoi?ref=hl

facebook Peter Kivovics

Megosztás, hozzászólás és kedvelés mint Fogászati és Szájsebészeti Oktató Intézet — Váltás Peter Kivovics felhasználóra

Fogászati és Szájsebészeti... Idővonal Mostanában Bejegyzés létrehozása Adminisztrációs felület



Fogászati és Szájsebészeti Oktató Intézet
★★★★★ (29 értékelés)
895 ember kedveli · 63 ember beszél erről · 165 were here

Oldaladatok frissítése Tetszik Követed

Főiskola/egyetem
Semmelweis University, Faculty of Dentistry, Department of Community Dentistry
<http://semmelweis-egyetem.hu/fszoi/>

Névjegy Fényképek Kedvelők 895 Térkép Budapest

Központi Stomatológiai Intézet

Dr. Kende János	1951-1961
Dr. Berényi Béla	1963-1969
Dr. Orsós Sándor	1969-1992
Dr. Vágo Péter	1992-2012
Dr. Kivovics Péter	2012-2013

Sebészeti Oktató Intézet

Dr. Kivovics Péter 2013-



Központi Stomatológiai Intézet

Dr. Kende János	1951-1961
Dr. Berényi Béla	1963-1969
Dr. Orsós Sándor	1969-1992
Dr. Vágó Péter	1992-2012
Dr. Kivovics Péter	2012-2013

Fogászati és Szájsebészeti Oktató Intézet

Dr. Kivovics Péter 2013-