



Semmelweis Egyetem Fogorvostudományi Kar Fogászati és Szájsebészeti Oktató Intézet

igazgató: Dr. Kivovics Péter egyetemi docens

<http://semmelweis-egyetem.hu/fszoi/>

<https://www.facebook.com/fszoi>



Kompozit tömések készítése

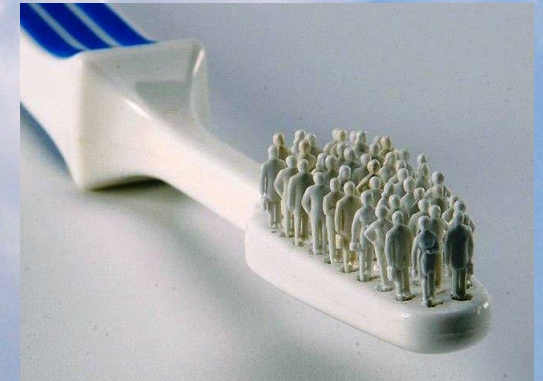

Szerző : dr. Makra Dániel

Tutor: dr. Katona István, FSZOI Konzerváló fogászat és Fogpótlástan Osztály –
Osztályvezető Főorvos

Mentor: dr. Kivovics Péter Semmelweis Egyetem Fogorvostudományi Kar
Fogászati és Szájsebészeti Oktató Intézet igazgató, egyetemi docens

Panasz

- „Ráharapásra érzékeny fog.”

Anamnézis

- 21 éves, férfi
- Gyógyszert nem szed rendszeresen
- Betegsége nincs
- Egyetemi hallgató



Szájvizsgálat

- Stomato-onkológiai szűrővizsgálat negatív
- TMI: negatív
- Szájhygiénia megfelelő
- **Fábián- és Fejérdy-féle osztályozás: F: 0 A:0**
- Angle: I. osztály
- DMF-szám: 9

Radiológiai vizsgálat



Státusz



imp.	Amalgám MO							Frakt.	Caries	Caries	Amalgám MO							imp.
8	7	6	5	4	3	2	1	1	2	3	4	5	6	7	8			
8	7	6	5	4	3	2	1	1	2	3	4	5	6	7	8			
		Amalgám MO	Perziszt. Car.		Amalgám OD							Perziszt. Car.						

Kezelési terv:

- Szupra- és szubgingivális depurálás
- Szuvas léziók ellátása kompozit töméssel: 21,23,25
- Amalgám tömések cseréje: 46,44,16,26
- Perzisztáló tejfogak eltávolítása: 75,85
- 45,35 pótlása:
 - A: implantátumon elhorgonyzott koronával
 - B: Inlay híd (45)

Panaszt okozó tejfog eltávolítása



25 approximalis caries szanálása

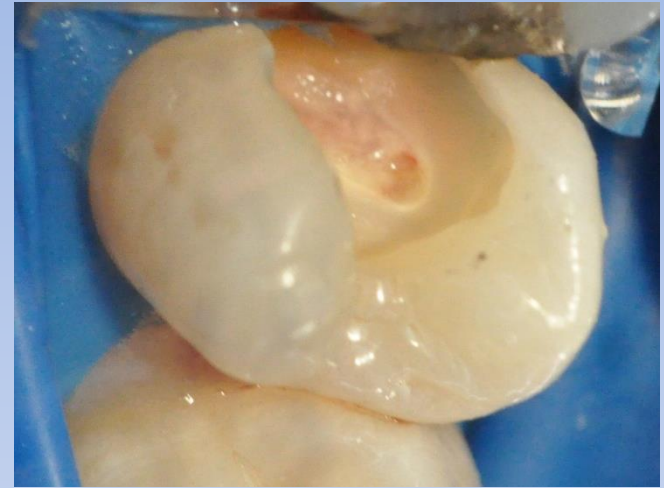
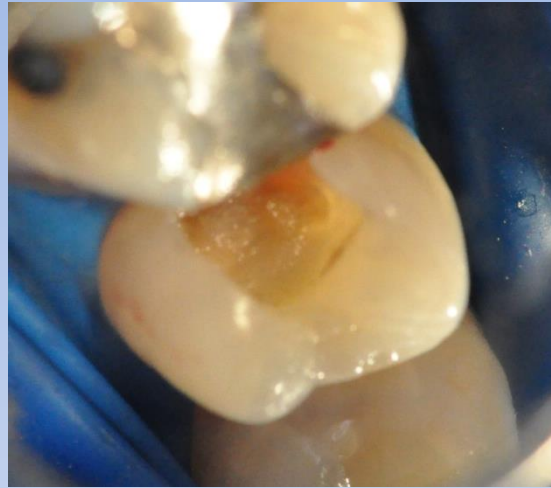

Ca(OH)₂



Dycal+Vitrebond

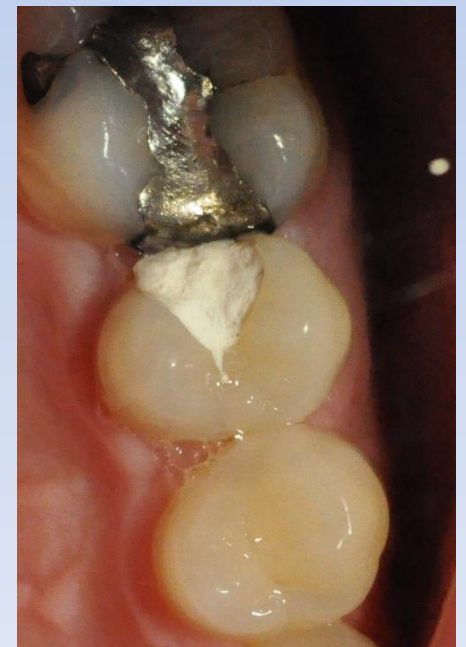

Kontroll – 2 hét

- Szenzitivitás: +
- Perkusszió: -

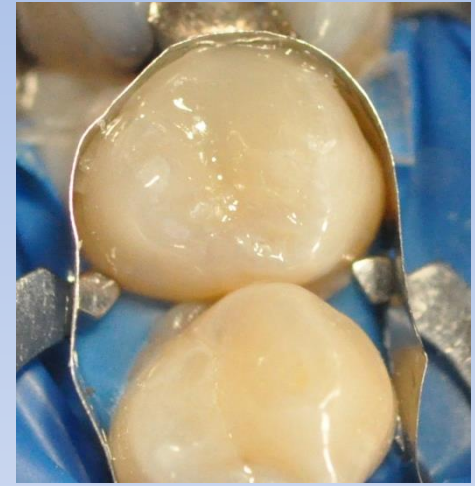

44 amalgám tömés cseréje kompozit tömésre

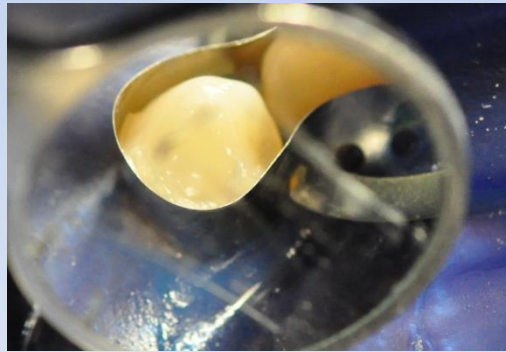
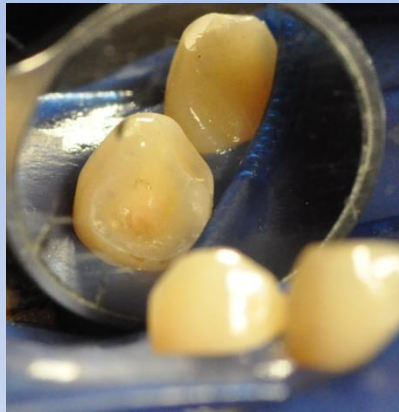

46 amalgám tömés cseréje kompozit tömésre

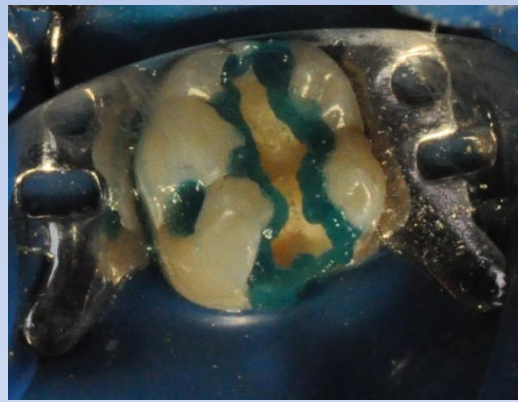
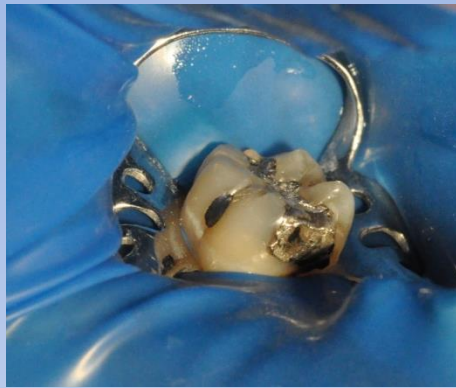

21,23 ellátása kompozit töméssel



Köszönöm a megtisztelő figyelmet!