



Semmelweis Egyetem Fogorvostudományi Kar Fogászati és Szájsebészeti Oktató Intézet

igazgató: Dr. Kivovics Péter egyetemi docens

<http://semmelweis-egyetem.hu/fszoi/>

<https://www.facebook.com/fszoi>



LICHEN ORIS





Szerző: Dr. Tupicza Alexander

Tutor: Dr. Katona István főorvos

Mentor: Dr. Dombi Csaba egyetemi docens

ANAMNÉZIS

- 43 éves hölgy páciens.
- A páciens fennálló panaszai: a buccalis nyálkahártyán megjelenő fájdalomtalan képlet miatt kereste fel.
- Általános anamnézise negatív.
- Kezelését befolyásoló tényezőt nem említi.

SEMMEIWEIS EGYETEM
Fogorvostudományi Kar
Fogászati és Szájsebészeti Oktató Intézet
Igazgató: Dr. Kivovics Péter, egyetemi docens
e-mail: fszoi@dent.semmelweis-univ.hu

név: [REDACTED] az általános egészségi állapot felmérésére
születési idő: [REDACTED]
A bizalmasan kezelt egészségügyi adataitól fontos, hogy egészségi állapotáról [REDACTED] képet kapjunk.
Kérjük, figyelmesen olvassa el a feltett kérdéseket és mindegyikre válaszoljon!

Milyen gyógyszereket szed?	Igen	Nem
Antibiotikum		<input checked="" type="checkbox"/>
Vérnyomáscsökkentő		<input checked="" type="checkbox"/>
Gyógyszer szívbetegségre		<input checked="" type="checkbox"/>
Véralvadásgátló		<input checked="" type="checkbox"/>
Gyógyszer cukorbetegségre		<input checked="" type="checkbox"/>
Nyugtató/ aljató		<input checked="" type="checkbox"/>
Szteroid		<input checked="" type="checkbox"/>
Gyógyszer epilepsiára		<input checked="" type="checkbox"/>
Egyéb:		

Szenved-e valamilyen betegségben?	Igen	Nem
Szív-érrendszeri betegség		<input checked="" type="checkbox"/>
Volt-e infarktus (6 hónapon belül)		<input checked="" type="checkbox"/>
Magas vérnyomás		<input checked="" type="checkbox"/>
Vérékenység		<input checked="" type="checkbox"/>
Volt-e strokeja?		<input checked="" type="checkbox"/>
Cukorbetegség		<input checked="" type="checkbox"/>
Pajzsmirigyet érintő betegség		<input checked="" type="checkbox"/>
Tüdőbetegség (pl. asthma, TBC stb.)		<input checked="" type="checkbox"/>
Reumás vagy egyéb ízületi betegség	<input checked="" type="checkbox"/>	
Emésztőrendszeri betegség (pl. reflux)	<input checked="" type="checkbox"/>	
Vesebetegség		<input checked="" type="checkbox"/>
Idegrendszeri betegség (pl. epilepszia)		<input checked="" type="checkbox"/>
Immunhiánnyal járó betegség		<input checked="" type="checkbox"/>
Fertőző betegség (HIV, hepatitis, TBC)		<input checked="" type="checkbox"/>
Állt/ áll-e pszichiátriai kezelés alatt		<input checked="" type="checkbox"/>
Anémia		<input checked="" type="checkbox"/>
Csontritkulás		<input checked="" type="checkbox"/>
Kapott biszfoszfonát kezelést?		<input checked="" type="checkbox"/>
Egyéb betegség:		

	Igen	Nem
Hajlamos ajúlásra?		<input checked="" type="checkbox"/>
Visel szívritmus szabályozót?		<input checked="" type="checkbox"/>
Allergiás-e? <i>Cromon</i>	<input checked="" type="checkbox"/>	
allergén: <i>hagyma, szőlő</i>		
Van-e veleszületett fejlődési rendellenessége?		<input checked="" type="checkbox"/>
Volt/van-e májpanasza, sárgasága?		<input checked="" type="checkbox"/>
Kapott-e vértömlesztést?		<input checked="" type="checkbox"/>
Dohányzik?		<input checked="" type="checkbox"/>
Fogyaszt rendszeresen alkoholt?		<input checked="" type="checkbox"/>
Fogyaszt drogokat?		<input checked="" type="checkbox"/>
Volt/van-e a családban daganatos beteg?		<input checked="" type="checkbox"/>
Volt/van-e daganatos betegsége?		<input checked="" type="checkbox"/>
Kapott-e sugárkezelést?	<input checked="" type="checkbox"/>	
Terhes-e jelenleg?		<input checked="" type="checkbox"/>
Korábbi műtétek: <i>mandula</i>		
Egészséget érintő egyéb fontos adat:		

A kezelés folyamán felmerülő és fellépő gyógyszereszedési változásokról és felmerülő betegségekről kérem mihamarabb tájékoztasson kezelőorvosát!

Budapest, 2014.05.hó.16.nap

KLINIKAI KÉP

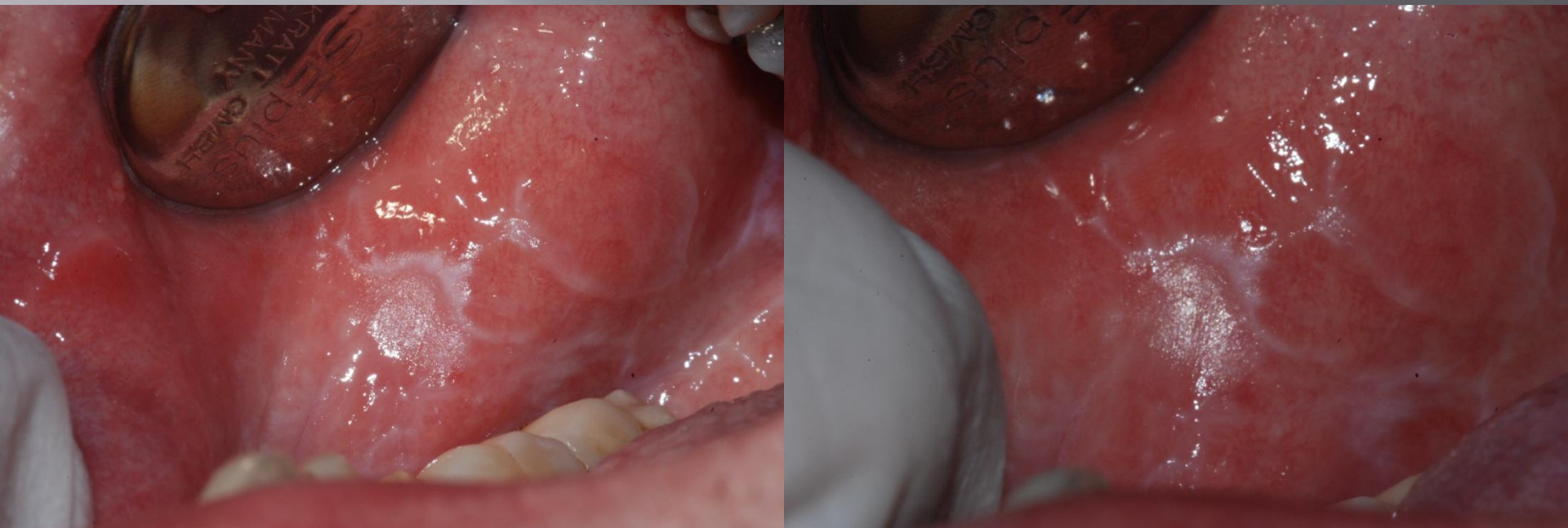

A buccae belső oldalán látható a fehéres-szürkés, enyhén kiemelkedő gyöngyházfényű, hálózatos rajzot mutató elváltozás.

DIAGNÓZIS

A elváltozás látható megjelenése alapján, valószínűsíthető a Lichen reticularis diagnózis. Observáció alatt áll.



THERÁPIA

- Esetleges oki irritatív tényezők kikapcsolása.
- Triamcinolon adhezív paszta.
- A-vitamin kezelés, fájdalom esetén fájdalomcsillapítás.
- Kontroll.

