Semmelweis Egyetem Egészségtudományi Kar
1046 Budapest, Erkel Gyula utca 26.

Tűz esetén

Őrizze meg nyugalmát!
Nyomja meg a tűzjelző gombot!
Hívja a 112 -t!
Válaszoljon a kérdésekre!
Kövesse a személyzet utasításait!
Hagyja el az épületet nyugodtan!

In case of fire

Keep calm!
Operate the nearest fire alarm!
Call 112!
Answear the questions!
Follow staff's instructions!
Leave the building calmly!

Bei Brand

Ruhe bewahren!
Feueralarm auslösen!
Brand melden an 112!
Antworten auf die Frage!
Anweisungen beachten!
Verlassen das Gebaeude ruhig!

MENEKÜLÉSI TERV - ALAGSOR

FIRE ESCAPE PLAN - BASEMENT

FLUCHT- und RETTUNGSPLAN - KELLERGESCHOSS

Jelmagyarázat, Legend, Legende:

Ön itt áll
You are here
Standort

menekülési útirány
escape route
Laufrichtung

kézi tűzoltó készülék
fire extinguisher
Feuerlöscher

kézi jelzésadó
firealarm
Feuermelder

Semmelweis Egyetem Egészségtudományi Kar
1046 Budapest, Erkel Gyula utca 26.

MENEKÜLÉSI TERV - ALAGSOR

Jelmagyarázat:

Ön itt áll

menekülési útirány

kézi tűzoltó készülék

kézi jelzésadó

gázelzáró szerelvény

szünetmentes berendezés

vízelzáró szerelvény

kazán vészkapcsoló K

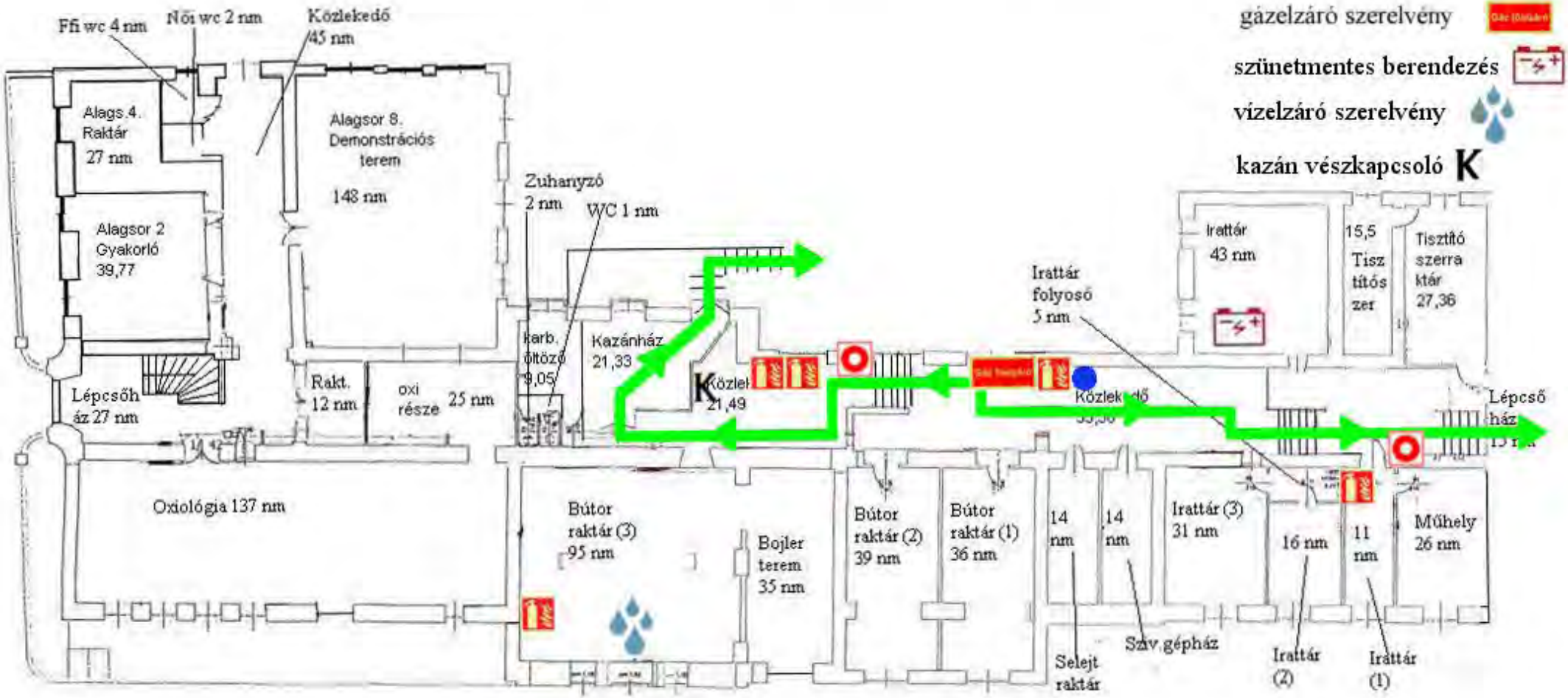

Semmelweis Egyetem Egészségtudományi Kar
1046 Budapest, Erkel Gyula utca 26.

Tűz esetén
Őrizze meg nyugalmát!
Nyomja meg a tűzjelző gombot!
Hívja a 112 -t!
Válaszoljon a kérdésekre!
Kövesse a személyzet utasításait!
Hagyja el az épületet nyugodtan!

In case of fire
Keep calm!
Operate the nearest fire alarm!
Call 112!
Answear the questions!
Follow staff's instructions!
Leave the building calmly!

Bei Brand
Ruhe bewahren!
Feueralarm auslösen!
Brand melden an 112!
Antworten auf die Frage!
Anweisungen beachten!
Verlassen das Gebaeude ruhig!

MENEKÜLÉSI TERV - FÖLDSZINT

FIRE ESCAPE ROUTE - I. FLOOR

FLUCHT- und RETTUNGSPLAN - ERDGESCHOSS

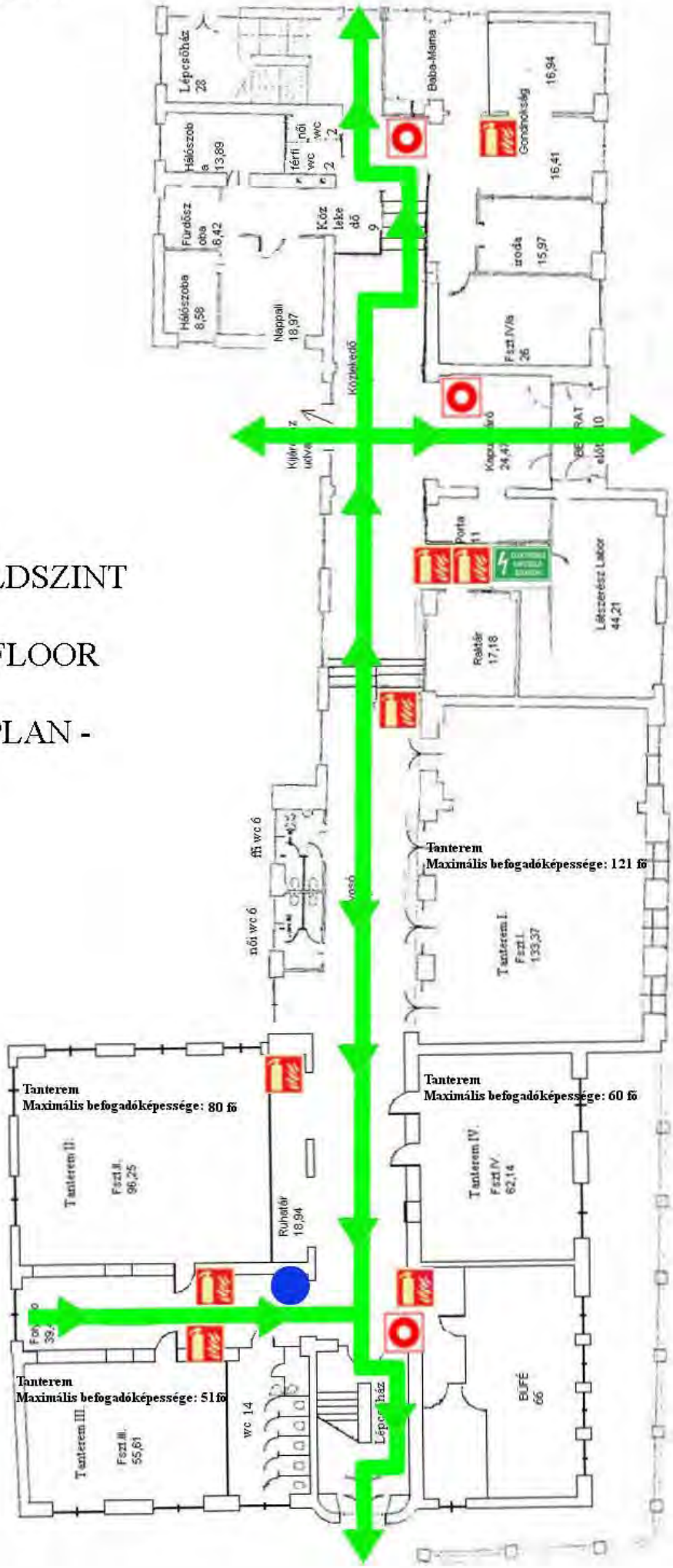

Jelmagyarázat, Legend, Legende:

Ön itt áll
You are here
Standort

menekülési útirány
escape route
Laufrichtung

kézi tűzoltó készülék
fire extinguisher
Feuerlöscher

kézi jelzésadó
firealarm
Feuermelder

elektromos főelzáró
electric shut off
Elektrische Abschalter

Semmelweis Egyetem Egészségtudományi Kar
1046 Budapest, Erkel Gyula utca 26.

MENEKÜLÉSI TERV - FÖLDSZINT

FIRE ESCAPE PLAN - I. FLOOR

FLUCHT- und RETTUNGSPLAN - ERDGESCHOSS

Jelmagyarázat, Legend, Legende:

Ön itt áll
You are here
Standort

menekülési útirány
escape route
Laufrichtung

kézi tűzoltó készülék
fire extinguisher
Feuerlöscher

kézi jelzésadó
firealarm
Feuermelder

elektromos főelzáró
electric shut off
Elektrische Abschalter

Tűz esetén
Őrizze meg nyugalmát!
Nyomja meg a tűzjelző gombot!
Hívja a 112 -t!
Válaszoljon a kérdésekre!
Kövesse a személyzet utasításait!
Hagyja el az épületet nyugodtan!

In case of fire
Keep calm!
Operate the nearest fire alarm!
Call 112!
Answear the questions!
Follow staff's instructions!
Leave the building calmly!

Bei Brand
Ruhe bewahren!
Feueralarm auslösen!
Brand melden an 112!
Antworten auf die Frage!
Anweisungen beachten!
Verlassen das Gebaeude ruhig!

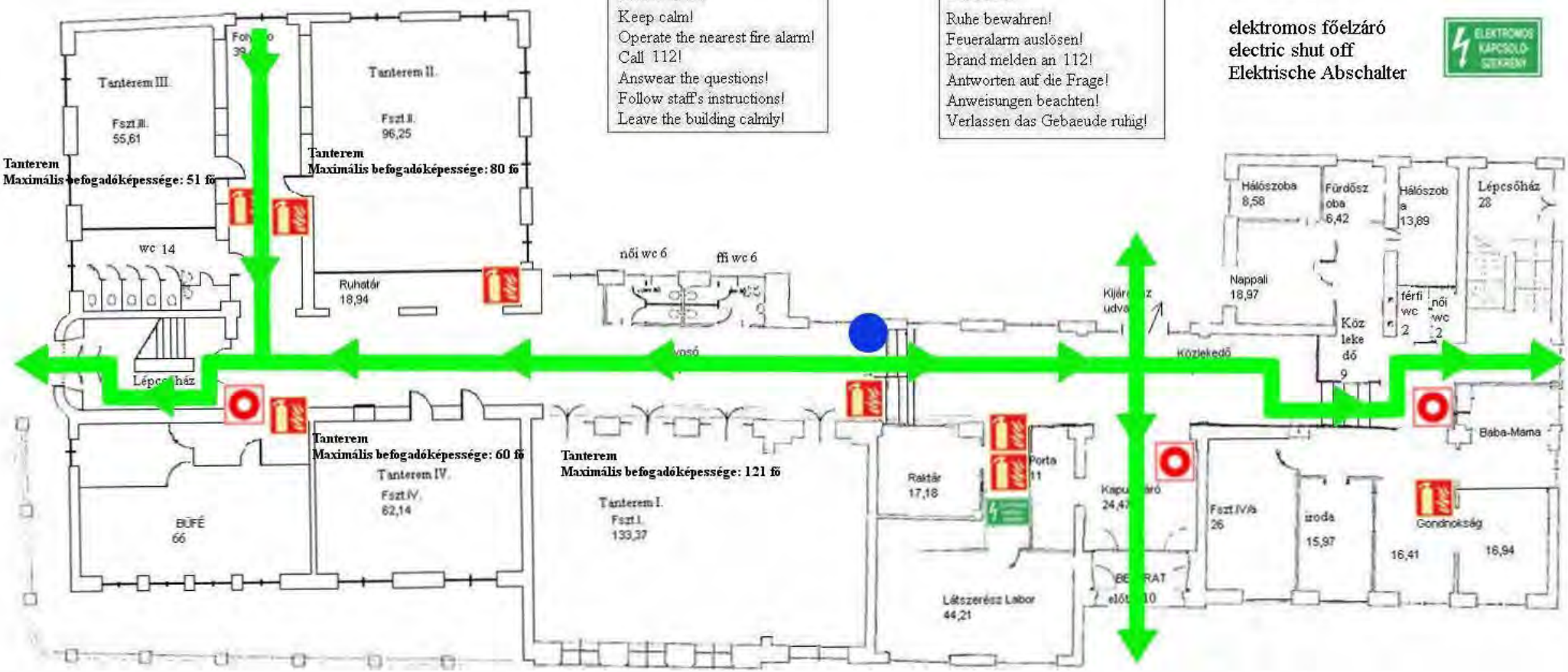

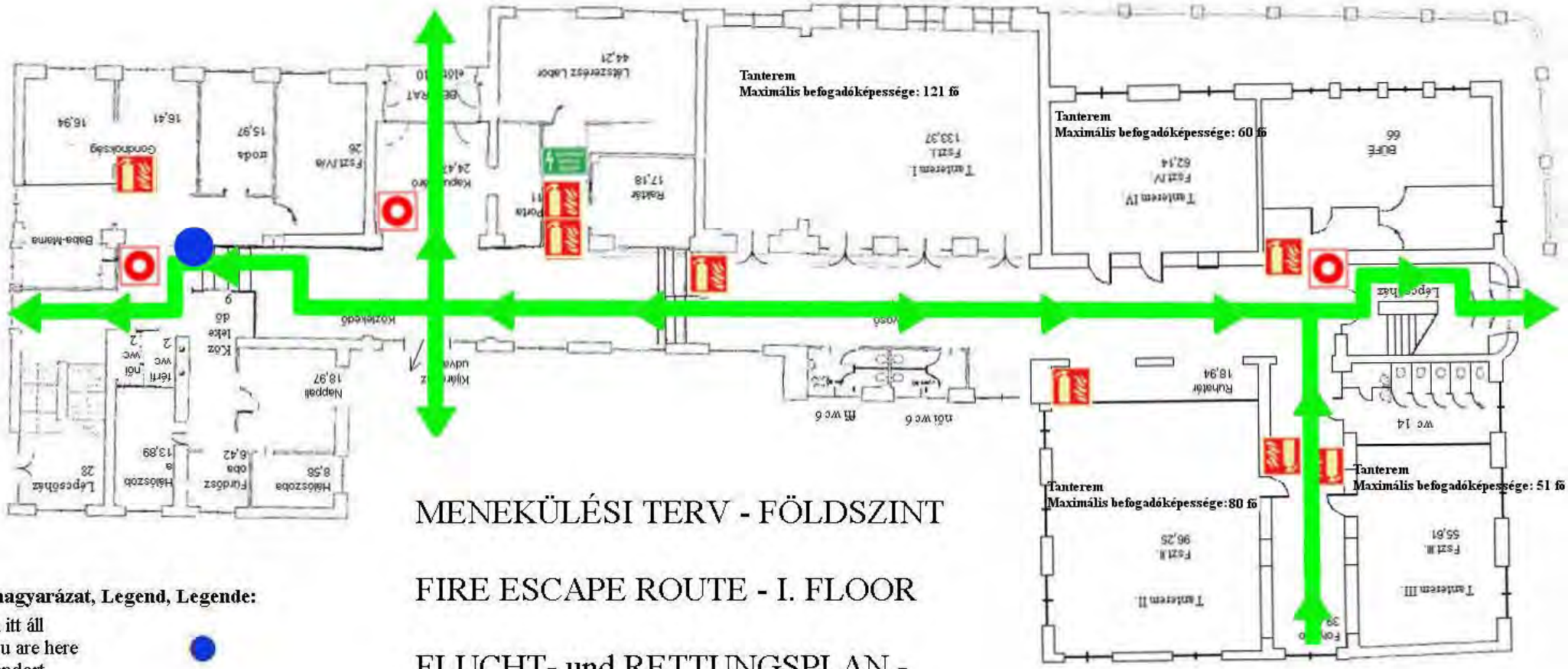

MENEKÜLÉSI TERV - FÖLDSZINT

FIRE ESCAPE ROUTE - I. FLOOR

FLUCHT- und RETTUNGSPLAN - ERDGESCHOSS

Jelmagyarázat, Legend, Legende:

Ön itt áll
You are here
Standort

menekülési útirány
escape route
Laufrichtung

kézi tűzoltó készülék
fire extinguisher
Feuerlöscher

kézi jelzésadó
firealarm
Feuermelder

elektromos főelzáró
electric shut off
Elektrische Abschalter

Tűz esetén	In case of fire	Bei Brand
Őrizze meg nyugalmát!	Keep calm!	Ruhe bewahren!
Nyomja meg a tűzjelző gombot!	Operate the nearest fire alarm!	Feueralarm auslösen!
Hívja a 112 -t!	Call 112!	Brand melden an 112!
Válaszoljon a kérdésekre!	Answear the questions!	Antworten auf die Frage!
Kövesse a személyzet utasításait!	Follow staff's instructions!	Anweisungen beachten!
Hagyja el az épületet nyugodtan!	Leave the building calmly!	Verlassen das Gebaeude ruhig!

Semmelweis Egyetem Egészségtudományi Kar
1046 Budapest, Erkel Gyula utca 26.

Semmelweis Egyetem Egészségtudományi Kar
1046 Budapest, Erkel Gyula utca 26.

MENEKÜLÉSI TERV - FÖLDSZINT

Jelmagyarázat:

Ön itt áll

menekülési útirány

kézi tűzoltó készülék

kézi jelzésadó

elektromos főelzáró szerelvény

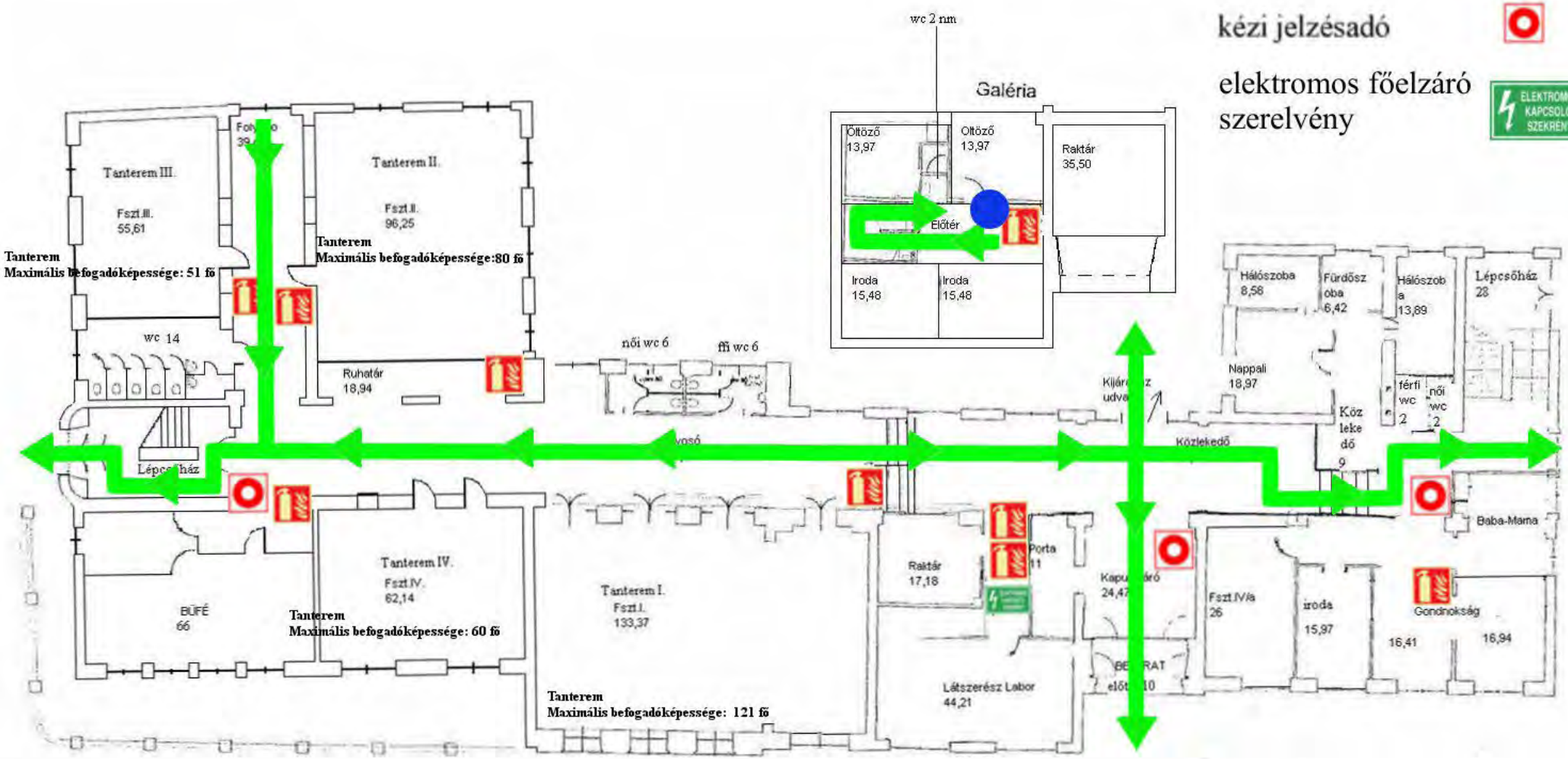

Semmelweis Egyetem Egészségtudományi Kar
1046 Budapest, Erkel Gyula utca 26.

MENEKÜLÉSI TERV - FÖLDSZINT

FIRE ESCAPE ROUTE - I. FLOOR

FLUCHT- und RETTUNGSPLAN - ERDGESCHOSS

Tűz esetén
Őrizze meg nyugalmát!
Nyomja meg a tűzjelző gombot!
Hívja a 112 -t!
Válaszoljon a kérdésekre!
Kövesse a személyzet utasításait!
Hagyja el az épületet nyugodtan!

In case of fire
Keep calm!
Operate the nearest fire alarm!
Call 112!
Answear the questions!
Follow staff's instructions!
Leave the building calmly!

Bei Brand
Ruhe bewahren!
Feueralarm auslösen!
Brand melden an 112!
Antworten auf die Frage!
Anweisungen beachten!
Verlassen das Gebaeude ruhig!

Jelmagyarázat, Legend, Legende:

Ön itt áll
You are here
Standort

menekülési útirány
escape route
Laufrichtung

kézi tűzoltó készülék
fire extinguisher
Feuerlöscher

kézi jelzésadó
firealarm
Feuermelder

elektromos főelzáró
electric shut off
Elektrische Abschalter

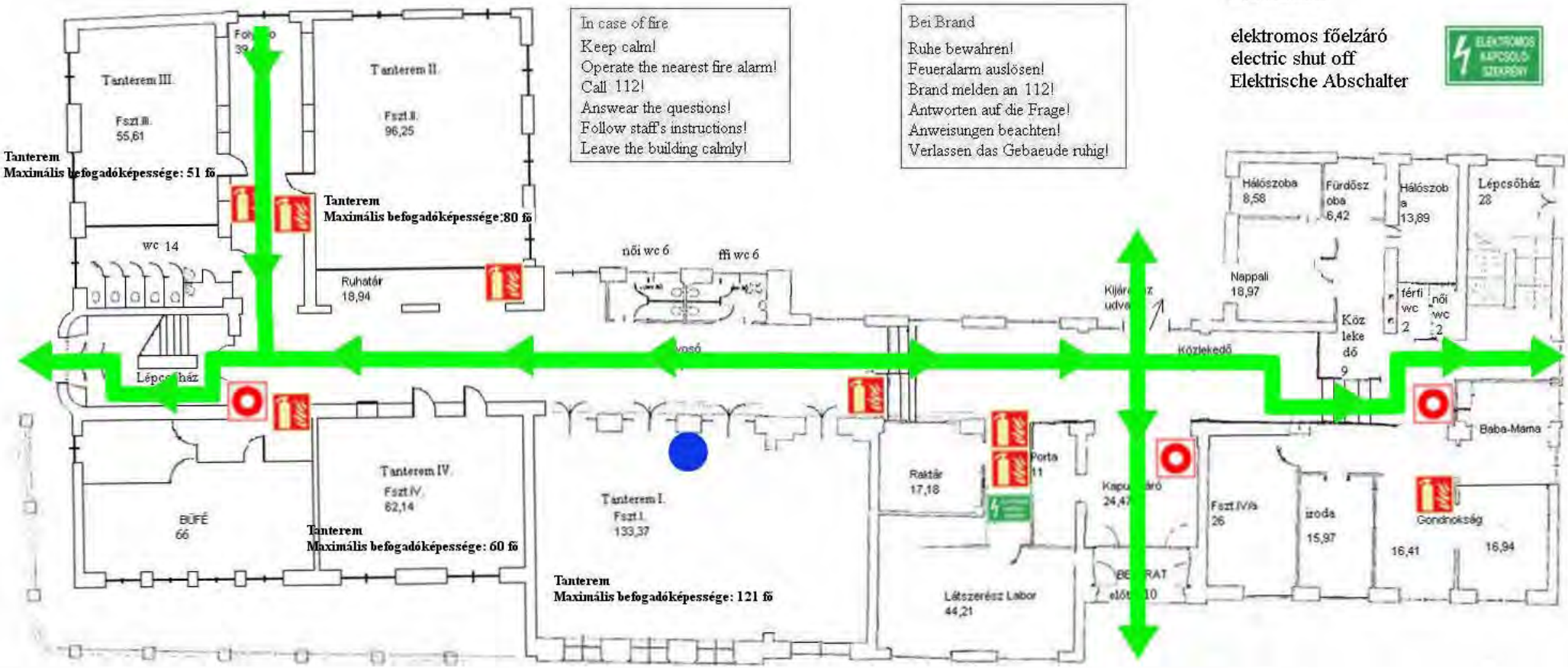

Semmelweis Egyetem Egészségtudományi Kar
1046 Budapest, Erkel Gyula utca 26.

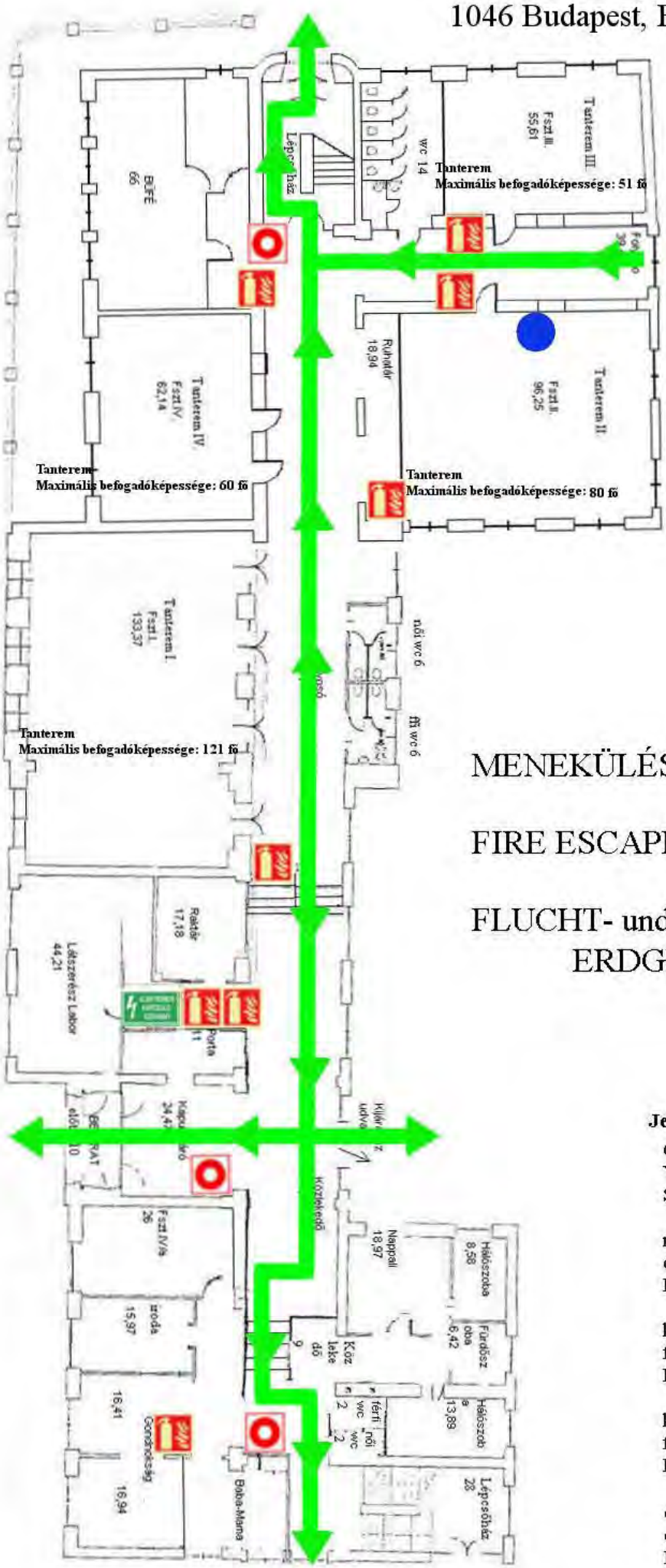

Tűz esetén
Őrizze meg nyugalmát!
Nyomja meg a tűzjelző gombot!
Hívja a 112 -t!
Válaszoljon a kérdésekre!
Kövesse a személyzet utasításait!
Hagyja el az épületet nyugodtan!

In case of fire
Keep calm!
Operate the nearest fire alarm!
Call 112!
Answear the questions!
Follow staff's instructions!
Leave the building calmly!

Bei Brand
Ruhe bewahren!
Feueralarm auslösen!
Brand melden an 112!
Antworten auf die Frage!
Anweisungen beachten!
Verlassen das Gebaeude ruhig!

MENEKÜLÉSI TERV - FÖLDSZINT

FIRE ESCAPE ROUTE - I. FLOOR

FLUCHT- und RETTUNGSPLAN - ERDGESCHOSS

Jelmagyarázat, Legend, Legende:

Ön itt áll
You are here
Standort

menekülési útirány
escape route
Laufrichtung

kézi tűzoltó készülék
fire extinguisher
Feuerlöscher

kézi jelzésadó
firealarm
Feuermelder

elektromos főelzáró
electric shut off
Elektrische Abschalter

ELEKTROMOS KAPCSOLÓSZEKRÉNY

Semmelweis Egyetem Egészségtudományi Kar
1046 Budapest, Erkel Gyula utca 26.

Tűz esetén
Őrizze meg nyugalmát!
Nyomja meg a tűzjelző gombot!
Hívja a 112 -t!
Válaszoljon a kérdésekre!
Kövesse a személyzet utasításait!
Hagyja el az épületet nyugodtan!

In case of fire
Keep calm!
Operate the nearest fire alarm!
Call 112!
Answear the questions!
Follow staff's instructions!
Leave the building calmly!

Bei Brand
Ruhe bewahren!
Feueralarm auslösen!
Brand melden an 112!
Antworten auf die Frage!
Anweisungen beachten!
Verlassen das Gebaeude ruhig!

MENEKÜLÉSI TERV - FÖLDSZINT

FIRE ESCAPE ROUTE - I. FLOOR

FLUCHT- und RETTUNGSPLAN - ERDGESCHOSS

Jelmagyarázat, Legend, Legende:

Ön itt áll
You are here
Standort

menekülési útirány
escape route
Laufrichtung

kézi tűzoltó készülék
fire extinguisher
Feuerlöscher

kézi jelzésadó
firealarm
Feuermelder

elektromos főelzáró
electric shut off
Elektrische Abschalter

Semmelweis Egyetem Egészségtudományi Kar
1046 Budapest, Erkel Gyula utca 26.

MENEKÜLÉSI TERV - FÖLDSZINT

FIRE ESCAPE ROUTE - I. FLOOR

FLUCHT- und RETTUNGSPLAN - ERDGESCHOSS

Tűz esetén
Őrizze meg nyugalmát!
Nyomja meg a tűzjelző gombot!
Hívja a 112 -t!
Válaszoljon a kérdésekre!
Kövesse a személyzet utasításait!
Hagyja el az épületet nyugodtan!

In case of fire
Keep calm!
Operate the nearest fire alarm!
Call 112!
Answear the questions!
Follow staff's instructions!
Leave the building calmly!

Bei Brand
Ruhe bewahren!
Feueralarm auslösen!
Brand melden an 112!
Antworten auf die Frage!
Anweisungen beachten!
Verlassen das Gebaeude ruhig!

Jelmagyarázat, Legend, Legende:

Ön itt áll
You are here
Standort

menekülési útirány
escape route
Laufrichtung

kézi tűzoltó készülék
fire extinguisher
Feuerlöscher

kézi jelzésadó
firealarm
Feuermelder

elektromos főelzáró
electric shut off
Elektrische Abschalter

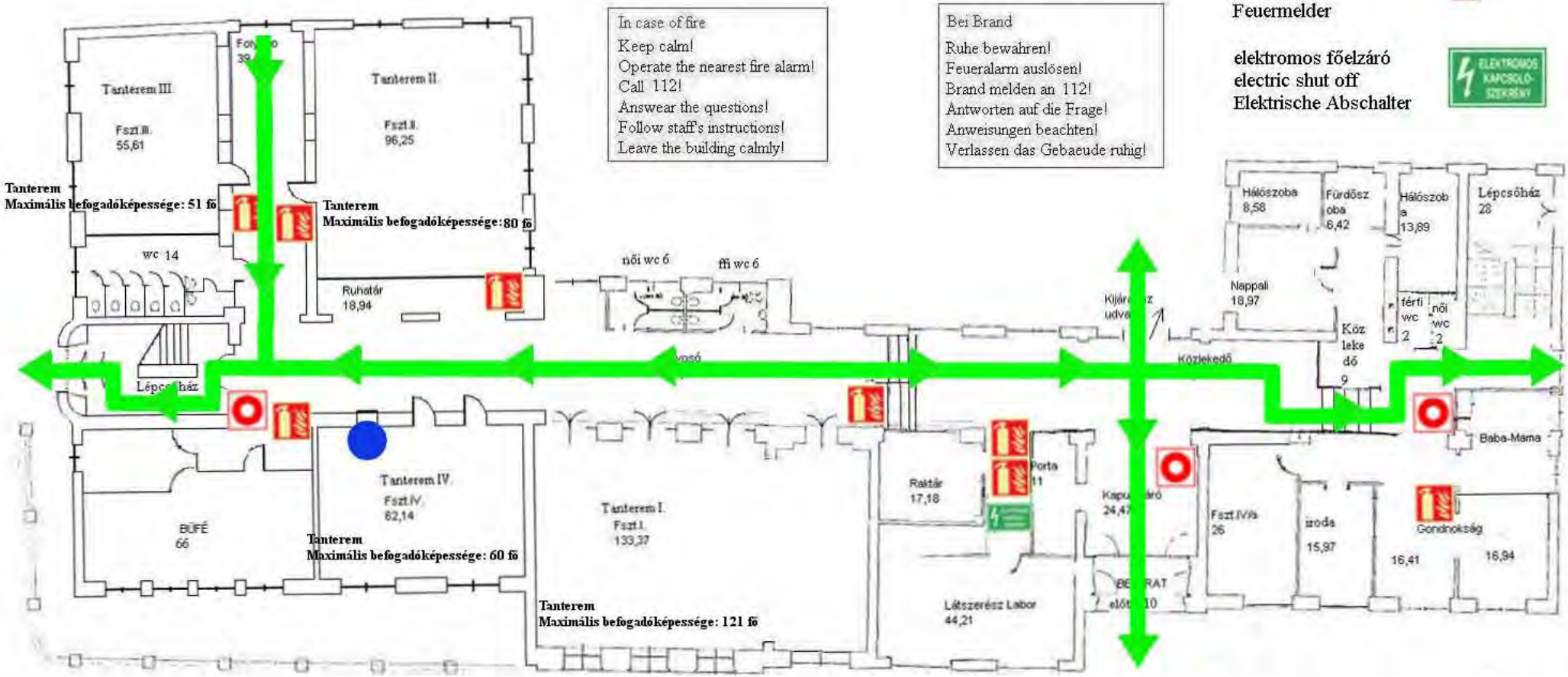

Semmelweis Egyetem Egészségtudományi Kar
1046 Budapest, Erkel Gyula utca 26.

MENEKÜLÉSI TERV - I. EMELET

FIRE ESCAPE PLAN - II. FLOOR

FLUCHT- und RETTUNGSPLAN - I.STOCK

Jelmagyarázat, Legend, Legende:

Ön itt áll
You are here
Standort

menekülési útirány
escape route
Laufrichtung

kézi tűzoltó készülék
fire extinguisher
Feuerlöscher

kézi jelzésadó
firealarm
Feuermelder

Tűz esetén
Őrizze meg nyugalmát!
Nyomja meg a tűzjelző gombot!
Hívja a 112 -t!
Válaszoljon a kérdésekre!
Kövesse a személyzet utasításait!
Hagyja el az épületet nyugodtan!

In case of fire
Keep calm!
Operate the nearest fire alarm!
Call 112!
Answear the questions!
Follow staff's instructions!
Leave the building calmly!

Bei Brand
Ruhe bewahren!
Feueralarm auslösen!
Brand melden an 112!
Antworten auf die Frage!
Anweisungen beachten!
Verlassen das Gebaeude ruhig!

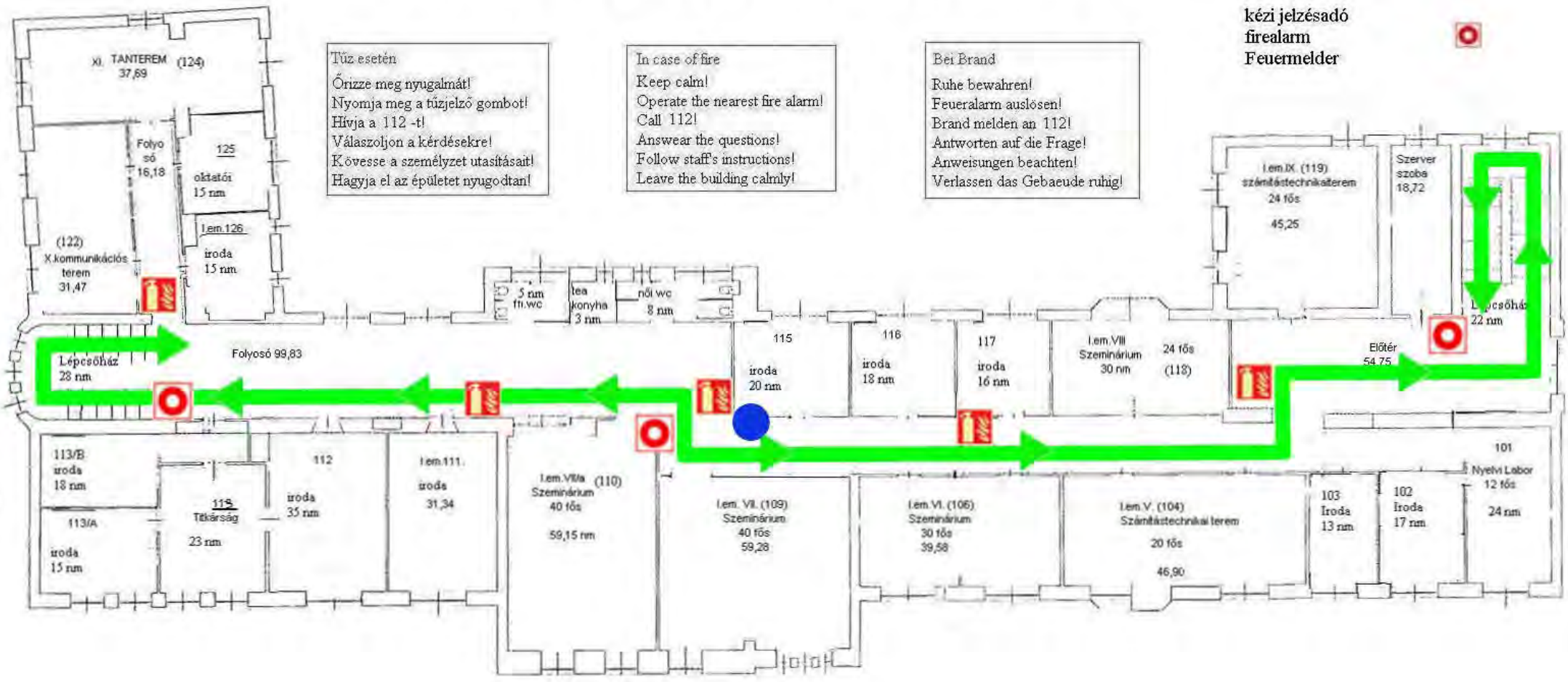

Semmelweis Egyetem Egészségtudományi Kar
1046 Budapest, Erkel Gyula utca 26.

Jelmagyarázat, Legend, Legende:

Ön itt áll
You are here
Standort

menekülési útirány
escape route
Laufrichtung

kézi tűzoltó készülék
fire extinguisher
Feuerlöscher

kézi jelzésadó
firealarm
Feuermelder

MENEKÜLÉSI TERV - II. EMELET
FIRE ESCAPE PLAN - III. FLOOR
FLUCHT- und RETTUNGSPLAN - II. STOCK

Tűz esetén
Őrizze meg nyugalmát!
Nyomja meg a tűzjelző gombot!
Hívja a 112 -t!
Válaszoljon a kérdésekre!
Kövesse a személyzet utasításait!
Hagyja el az épületet nyugodtan!

In case of fire
Keep calm!
Operate the nearest fire alarm!
Call 112!
Answear the questions!
Follow staff's instructions!
Leave the building calmly!
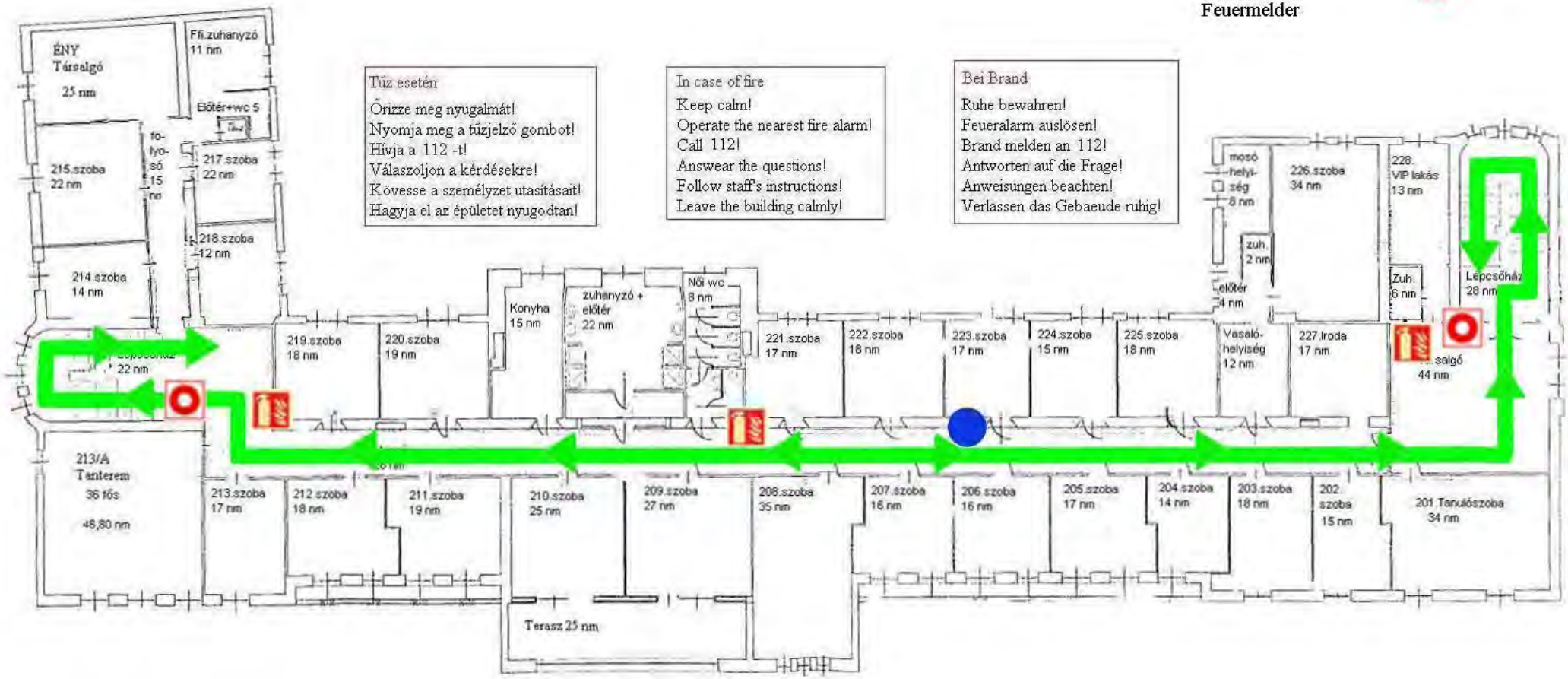
Bei Brand
Ruhe bewahren!
Feueralarm auslösen!
Brand melden an 112!
Antworten auf die Frage!
Anweisungen beachten!
Verlassen das Gebaeude ruhig!