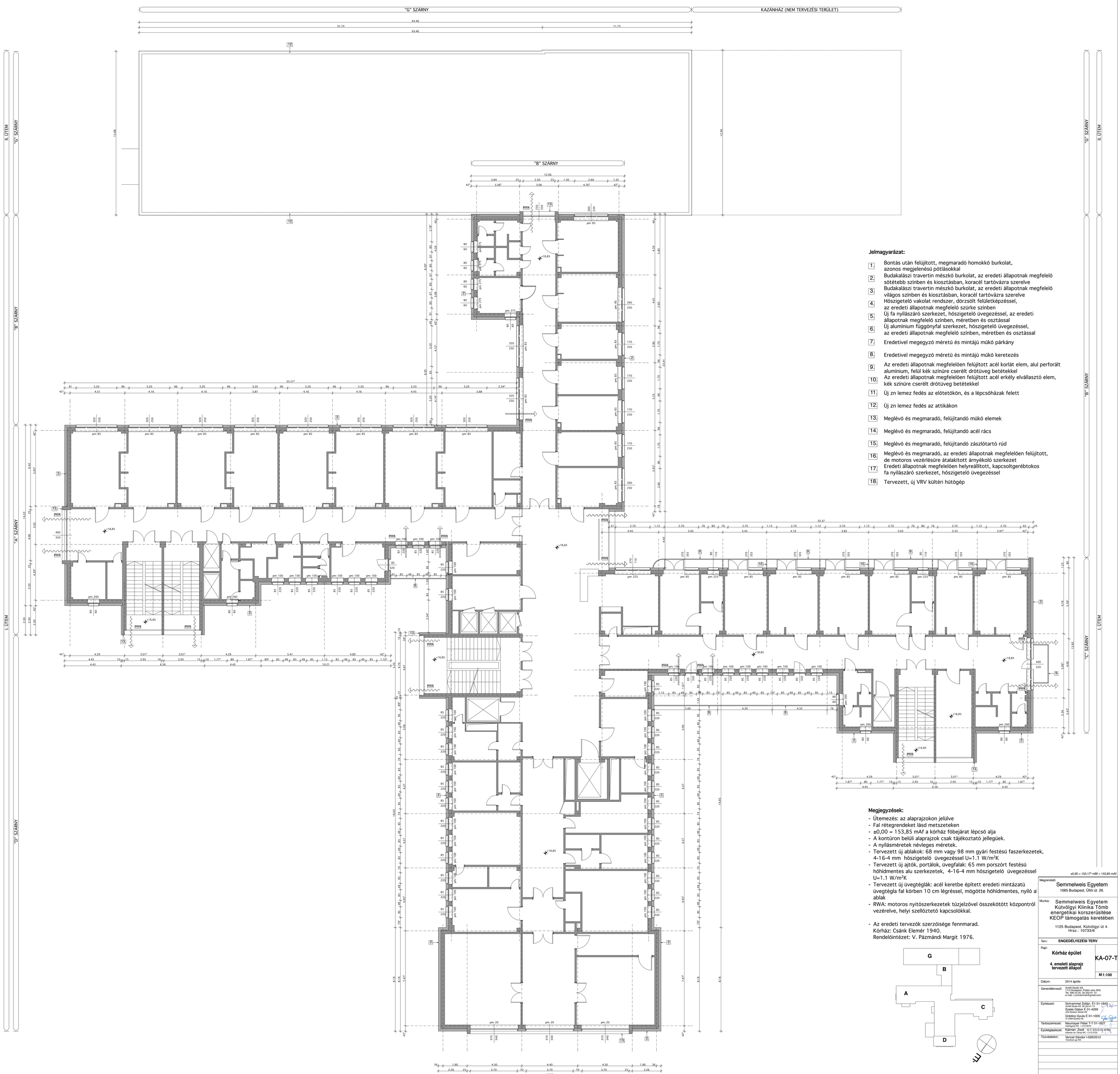


**Jelmagyarázat:**

1. Bontás után felújított, megmaradó homokkő burkolat, azonos megjelenésű pótlásokkal
2. Budakalászi travertin mészkő burkolat, az eredeti állapotnak megfelelő sötétebb színben és kiosztásban, koracél tartóvázra szerelve
3. Budakalászi travertin mészkő burkolat, az eredeti állapotnak megfelelő világos színben és kiosztásban, koracél tartóvázra szerelve
4. Hőszigetelő vakolat rendszer, dörzsölt felületképzéssel, az eredeti állapotnak megfelelő szürke színben
5. Új fa nyílászáró szerkezet, hőszigetelő üvegezéssel, az eredeti állapotnak megfelelő színben, méretben és osztással
6. Új alumínium függönyfal szerkezet, hőszigetelő üvegezéssel, az eredeti állapotnak megfelelő színben, méretben és osztással
7. Eredetivel megegyző méretű és mintájú műkő párkány
8. Eredetivel megegyző méretű és mintájú műkő keretezés
9. Az eredeti állapotnak megfelelően felújított acél korlát elem, alul perforált alumínium, felül kék színűre cserélt drótüveg betétekkel
10. Az eredeti állapotnak megfelelően felújított acél erkély elválasztó elem, kék színűre cserélt drótüveg betétekkel
11. Új zn lemez fedés az előtetőkön, és a lépcsőházak felett
12. Új zn lemez fedés az attikákon
13. Meglévő és megmaradó, felújítandó műkő elemek
14. Meglévő és megmaradó, felújítandó acél rács
15. Meglévő és megmaradó, felújítandó zászlótartó rúd
16. Meglévő és megmaradó, az eredeti állapotnak megfelelően felújított, de motoros vezérlésűre átalakított árnyékoló szerkezet
17. Eredeti állapotnak megfelelően helyreállított, kapcsoltgerébtokos fa nyílászáró szerkezet, hőszigetelő üvegezéssel
18. Tervezett, új VRV kültéri hűtőgép

**Megjegyzések:**

- Ütemezés: az alaprajzokon jelülve
- Fal rétegrendeket lásd metszeteken
- ±0,00 = 153,85 mAf a kórház főbejárat lépcső alja
- A kontúron belüli alaprajzok csak tájékoztató jellegűek.
- A nyílásméretek névleges méretek.
- Tervezett új ablakok: 68 mm vagy 98 mm gyári festésű faszerkezetek, 4-16-4 mm hőszigetelő üvegezéssel U=1.1 W/m²K
- Tervezett új ajtók, portálok, üvegfalak: 65 mm porszórt festésű hőhídmentes alu szerkezetek, 4-16-4 mm hőszigetelő üvegezéssel U=1.1 W/m²K
- Tervezett új üvegtéglák: acél keretbe épített eredeti mintázatú üvegtégla fal körben 10 cm légréssel, mögötte hőhídmentes, nyíló al ablak
- RWA: motoros nyitószerkezetek tűzjelzővel összekötött központról vezérelve, helyi szellőztető kapcsolókkal.

- Az eredeti tervezők szerzőisége fennmarad.
  Kórház: Csánk Elemér 1940.
  Rendelőintézet: V. Pázmándi Margit 1976.




±0,00 = 153,17⁵ mBf = 153,85 mAf

Megrendelő: Semmelweis Egyetem
1085 Budapest, Üllői út. 26.

Munka: Semmelweis Egyetem Kútvölgyi Klinika Tömb energetikai korszerűsítése KEOP támogatás keretében
1125 Budapest, Kútvölgyi út 4.
Hrsz.: 10733/6

Terv: **ENGEDÉLYEZÉSI TERV**

Rajz: **Kórház épület**
**4. emeleti alaprajz tervezett állapot**

**KA-07-T**

**M 1:100**

Dátum: 2014 április

Generáltervező: SchM Studió Kft.
1115 Budapest, Platán utca 30/b.
Tel: 306 55 25, 30 253 91 13
e-mail: z.schrammel@gmail.com

Építészet: Schrammel Zoltán É1 01-1842
*SchM Studió Kft. 30 253 91 13*
Szelei Gábor É 01-4299
*AZH Építész Studió Kft.*
Grédics Gyula É 01-1005
*IV 2006 Építész Bt.*

Tartószerkezet: Neumayer Péter T-T 01-1827
*Dialogma Kft. 1 212 9573*

Épületgépészet: Kálmán Zsolt G-T, EG-G 01-6782
*Kálmán és Tarsai Kft. 1 213 5723*

Tűzvédelem: Vencel Sándor I-026/2012
*Trendsen-gi Kft.*

SCHM STUDIO KFT.
1151 Budapest, Platán u. 30/b.
z.schrammel@gmail.com

A terv ArchiCAD® 13 programmal készült.