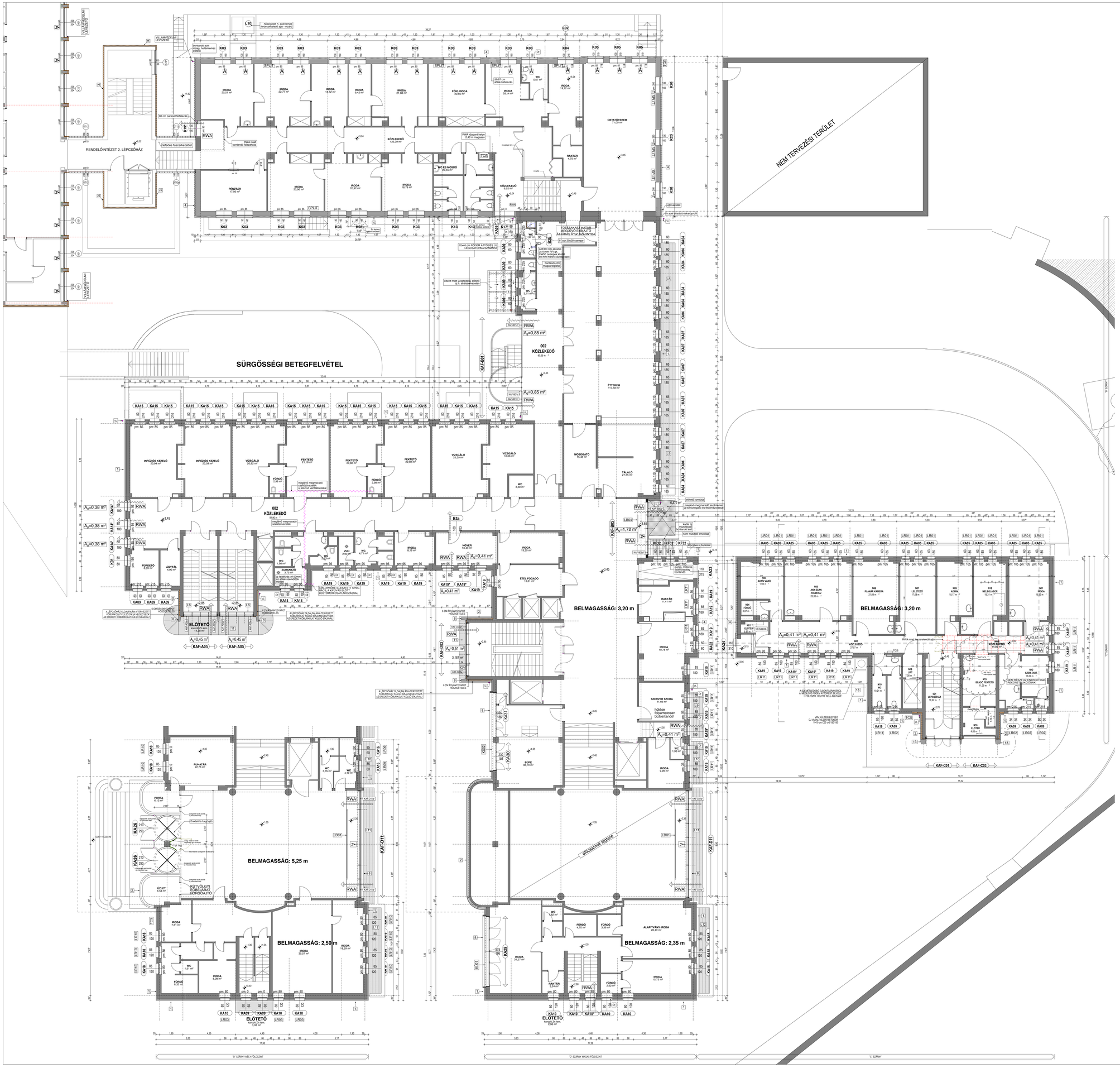

Tervezett üvegezések rétegrendje:

Ü1 általános üvegezések

külső: 6 mm HS SunGuard Super Neutral 70/35+LOW-E
légrés: 16 mm melegperemes, Ar gáz töltettel
belső: 6 mm float üveg+LOW-E

Ü2 biztonsági üvegezések

külső: 6 mm HS SunGuard Super Neutral 70/35+LOW-E
légrés: 16 mm melegperemes, Ar gáz töltettel
belső: 2x3 mm (3.3.2) ragasztott float üveg+LOW-E

Ü3 biztonsági üvegezések

külső: 2x3 mm (3.3.2) ragasztott HS SunGuard Super Neutral 70/35+LOW-E
légrés: 16 mm melegperemes, Ar gáz töltettel
belső: 2x3 mm (3.3.2) ragasztott float üveg+LOW-E

Ü4 hajlított üvegezések

3-12-3 hajlított üveg

Jelmagyarázat:

1. Meglévő, megmaradó homokkő burkolat, azonos megjelenésű javításokkal
2. Travertin mészkő burkolat, az eredeti állapotnak megfelelő sötétebb színben és kiosztásban, koracél tartóra szerelve
3. Fehér travertin mészkő burkolat, az eredeti állapotnak megfelelő világos színben és kiosztásban, koracél tartóra szerelve
4. Hőszigetelt vakolat rendszer, dörzsölt felületképzéssel, az eredeti állapotnak megfelelő szürke színben
5. Új fa nyílászáró
6. Új alumínium nyílászáró, vagy függönyfal szerkezet
7. Eredetivel megegyező méretű és mintájú kő párkány
8. Eredetivel megegyező méretű és mintájú kő keret
9. Az eredeti állapotnak megfelelően felújított acél korlát elem, alul perforált alumínium, felül kék színűre cserélt drótüveg betétekkel
10. Az eredeti állapotnak megfelelően felújított acél erkély elválasztó elem, kék színűre cserélt drótüveg betétekkel
11. Új korcolt Zn lemez fedés az előtetőkön, és a lépcsőházak felett
12. Új korcolt Zn lemez fedés az attikákon, megmaradó fedlappal
13. Eredeti működő keret visszaépítve
14. Új horganyzott acél taposó rács
15. Meglévő és megmaradó, felújítandó zászlótartó rúd
16. Meglévő és megmaradó, az eredeti állapotnak megfelelően felújított, de motoros vezérlésűre átalakított vásznas árnyékoló szerkezet
17. Eredeti állapotnak megfelelően helyreállított fa nyílászáró szerkezet, új hőszigetelő üvegezéssel
18. Tervezett, új VRV kültéri hűtőgép
19. Villámvédelmi felfogó, d=40 mm horganyzott acél cső, korcokhoz erősítve
20. Meglévő és megmaradó emelőlap, és acél fedlap új mázolással
21. Új acél szerkezetű, üvegezett előtető

Ä Motoros, lamellás külső árnyékoló rejtett alu tokkal

AF Eredeti állapotnak megfelelően visszaépített árnyékoló függöny

M Meglévő és megmaradó szerkezet

MF Meglévő és megmaradó, felújítandó szerkezet

GV Ragasztott, mechanikus madár riasztó tüskesor (galamb elleni védelem)

VL Villámvédelmi levezető

VVÖ Vízszintes villámvédelmi összekötő

TCS Le és vissza szerelendő fali tűzcsap

RWA RWA-s hő- és füstelvezető rendszerhez tartozó nyílászáró

A_{ny} Hatásos nyílófelület mérete

KF01 Külső fa nyílászáró szerkezetek konszignációs jele

KA01 Külső hőhidmentes alumínium nyílászáró szerkezetek konszignációs jele

KAF-A01 Külső hőhidmentes alumínium függönyfalak konszignációs jele

BA01 Belső hőhidas alumínium nyílászáró szerkezetek konszignációs jele

LI01 Lakatos szerkezetek (korlátok és angolaknák feletti új taposórácsok) konszignációs jele

LR01 Lakatos szerkezetek (felújítandó ablakrácsok) konszignációs jele

LA01 Átalakításra kerülő meglévő, üvegezett acélszerkezetek konszignációs jele

KÜ01 Acél keretbe épített üvegtégla fal konszignációs jele

Ü01 Hőszigetelő üvegezés rétegrendi jele

ÜF Opál üvegfólia belül

B3a Új belső ajtó konszignációs jele

KF03 Kórházépület külső nyílászáró konszig jele

K03 "G" számy külső nyílászáró konszignációs jele

Megjegyzések:

- A földszinti homokkő burkolat megmarad, a kifagyott, sérült köveket cserélni, javítani szükséges, a hiányzó fugázást pedig pótolni.
- A terveken szereplő nyílászáró méretek a külső, homlokzati nyílásméretek, a tényleges szélességi méretek ettől minimum 6 cm-rel, magassági méretek minimum 3 cm-rel nagyobbak
- Az új nyílászárók meglévő, kávás falnyílásba kerülnek elhelyezésre. A nyílászárók pontos helyét, parapet magasságát, a tervezett kőburkolat helyzete, és magassági szintjei határozzák meg!
- Az új fa nyílászárók külső síkja a részletrajzokon látható pontosan, az alaprajzok szimbólumot ábrázolnak.
- Az új alumínium nyílászárók külső síkja homokkő burkolat mögött a meglévő falszerkezet helyére kerül, hőszigetelő vakolat rendszer esetén a nyílászáró belső síkja a a meglévő falszerkezet külső síkjára kerül.
- A nyílászárók beépítése után a falnyílás belső peremeit a részletrajz szerint helyre kell állítani.
- Minden attikára, kiülésre, és felszín feletti ablak párkányra ragasztott, mechanikus madár riasztó tüskesor készül.
- A homlokzati terveken nem ábrázoljuk a tervezési területen kívül eső 7. emelet feletti gépészeti szintet!
- Az épület kontúron belüli alaprajzok csak tájékoztató jellegűek!
- A kivitelezés első fázisában az emeleti kőburkolatok legnagyobb része elbontásra került.

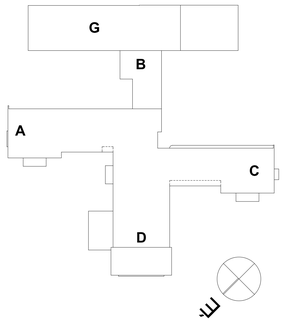

Az eredeti tervezők szerzőisége fennmarad.
Kórház: Czérnk Elemér 1940.
Rendelőintézet: V. Pázmándi Margit 1976.

±0,00 = 153,17* mBF = 153,85 mAF

Megbízó: Semmelweis Egyetem
1085 Budapest, Üllői út. 26.

Munka: Semmelweis Egyetem Kútvölgyi Klinika Tömb Kórház épület energetikai rekonstrukciója
1125 Budapest, Kútvölgyi út 4.
Hrsz.: 10733/6

Terv: **KIVITELI TERV**

Rajz: **Tervezett állapot Földszinti alaprajz**

E-K-Á-F

M 1:100

Dátum: 2016. 05. 10.

Generáltervező: SchNé Stúdió Kft.
151 Budapest, Platán utca 30/b
+36 1 / 302 - 1842
e-mail: z.schrammel@gmail.com

Építész: Schrammel Zoltán É 01-1842
Schné Stúdió Kft. Zs.szám: 01-0-000-10
Szeles Gábor É 01-4299
Art Genesis Stúdió Kft
Gréditics Gyula É 01-1005
K-2006 Stúdió Kft

Épületgépészet: Kálmán Zsolt G-1, ÉG-G-01-6782
Fainer és Társa Kft. | 213.8702

Villamosság: Dorgai Károly V-T-Tel-01-4141
Doráv Kft

Tűzvédelem: Venczel Sándor I-02/2012
Hendrex-ny Kft

SJM STUDIO Kft.
1151 Budapest, Platán u. 30/b.
z.schrammel@gmail.com

A terv ArchiCAD® 15 programmal készült.