

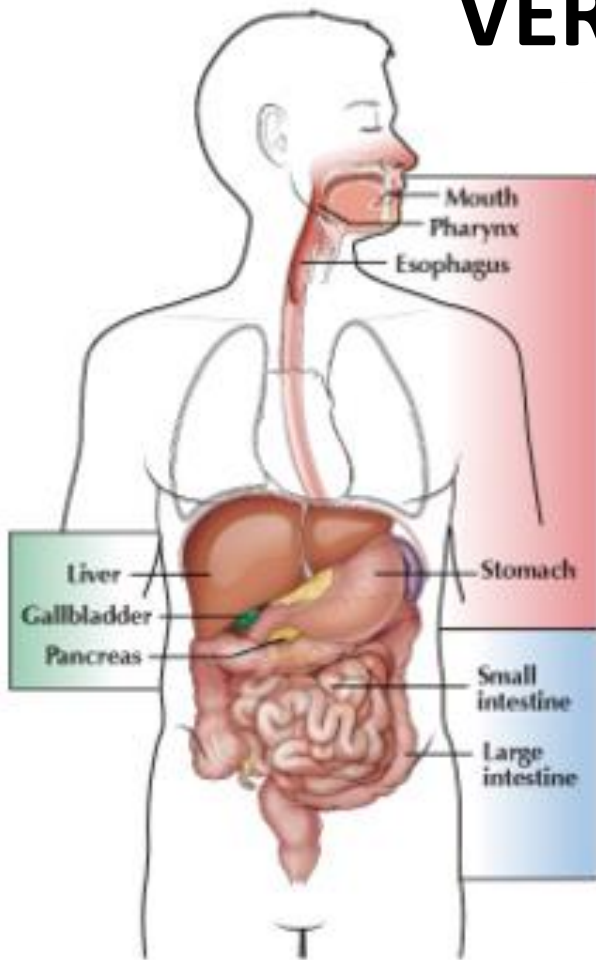

Einleitung der Eingeweide. Makroskopische und mikroskopische Anatomie der Mundhöhle, Zunge und Speicheldrüsen.

Wer seinen Mund und seine Zunge bewahrt, der bewahrt seine Seele vor Angst.

VERDAUUNGSTRAKT



Upper GI tract

Lower GI tract

Accessory organs

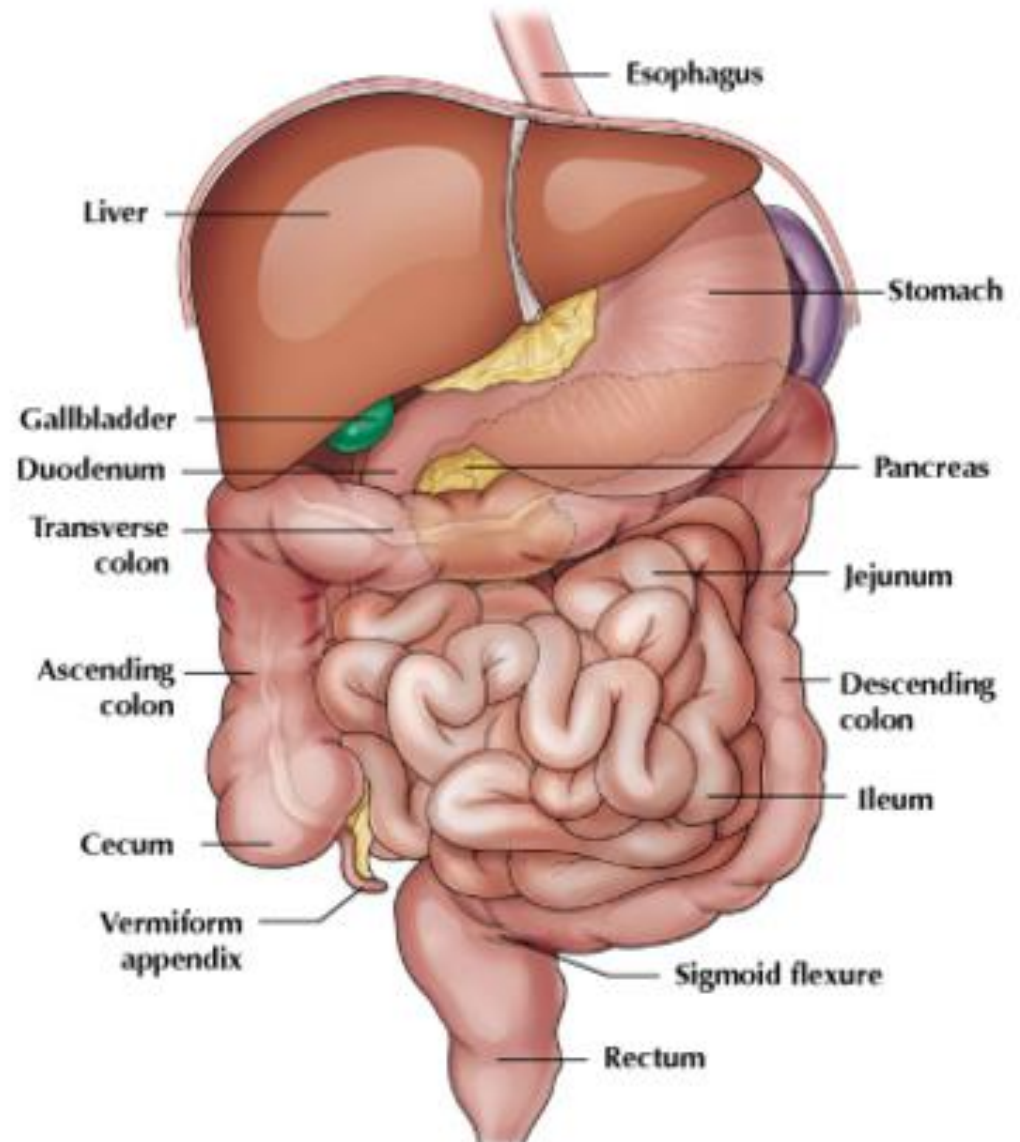

VERDAUUNGSTRAKT

AUFTEILUNG

Kopfdarm: Mundhöhle mit ihren Speicheldrüsen, mittlerer und unterer Teil des Rachens

Rumpfdarm: Speiseröhre, Magen, Dünndarm, Dickdarm, Verdauungsdrüsen

Oberbauch: zwischen Zwerchfell und Colon transversum: Leber, Gallenblase, Magen, Duodenum, Pankreas, Milz

Unterbauch: zwischen Querkolon und Beckeneingang: Dünndarm (ohne Duodenum), Dickdarm

Becken: unterhalb des Beckeneingangs: Harnblase, innere Geschlechtsorgane, Rektum

HOHLORGAN

Schichtweise Gliederung:

Mukosa (Schleimhaut): Sie bildet die innere Wandschicht des Magen-Darm-Traktes.

Submukosa: Sie bildet eine schmale Bindegewebsschicht zwischen Mukosa und Muskularis.

Muskularis: Diese besteht im Mund, Pharynx und dem oberen Teil der Speiseröhre aus quergestreiften Muskeln, die der Willkür unterliegen und z. B. beim Schlucken angespannt werden können. Im übrigen Teil des Verdauungskanal überwiegt die glatte Muskulatur, die durch den Parasympathikus gesteuert wird. Sie ist auch verantwortlich für die Peristaltik des Darms und ist sowohl ringförmig als auch längs angeordnet, damit sich der Verdauungskanal sowohl längs als auch quer zusammenziehen kann.

Tunica serosa (auch Peritoneum viscerale).

Bildet die äußerste Gewebsschicht des Magen-Darm-Trakts. Sie sondert Flüssigkeiten ab und ermöglicht somit das Übereinandergleiten mit anderen Organen.

Die Serosa kommt allerdings nur bei Organen vor, die im Peritoneum liegen. In den anderen Bereichen des Körpers wird die Verbindung einzelner Organe durch lockeres Bindegewebe (**Adventitia**) realisiert.

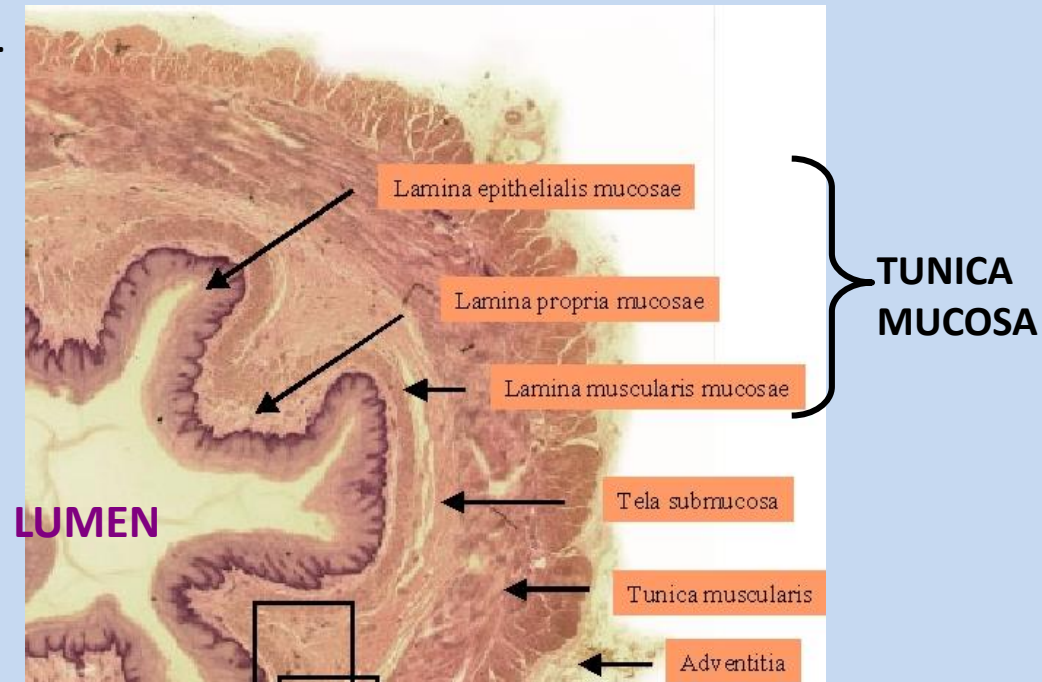

PARENCHYMATÖSES ORGAN (KOMPAKT)

Gliederung: Lappenstruktur

Bindegewebe Kapsel

Lobi und lobuli

Bindegewebe Septen

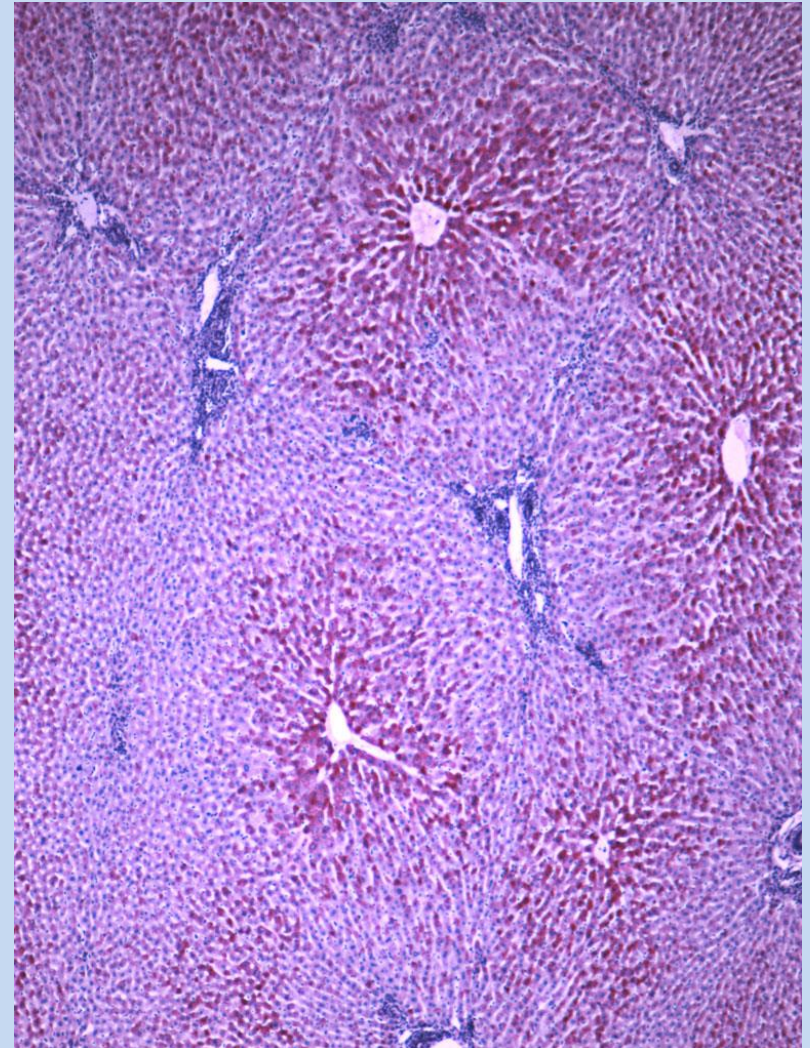

TOPOGRAPHIE

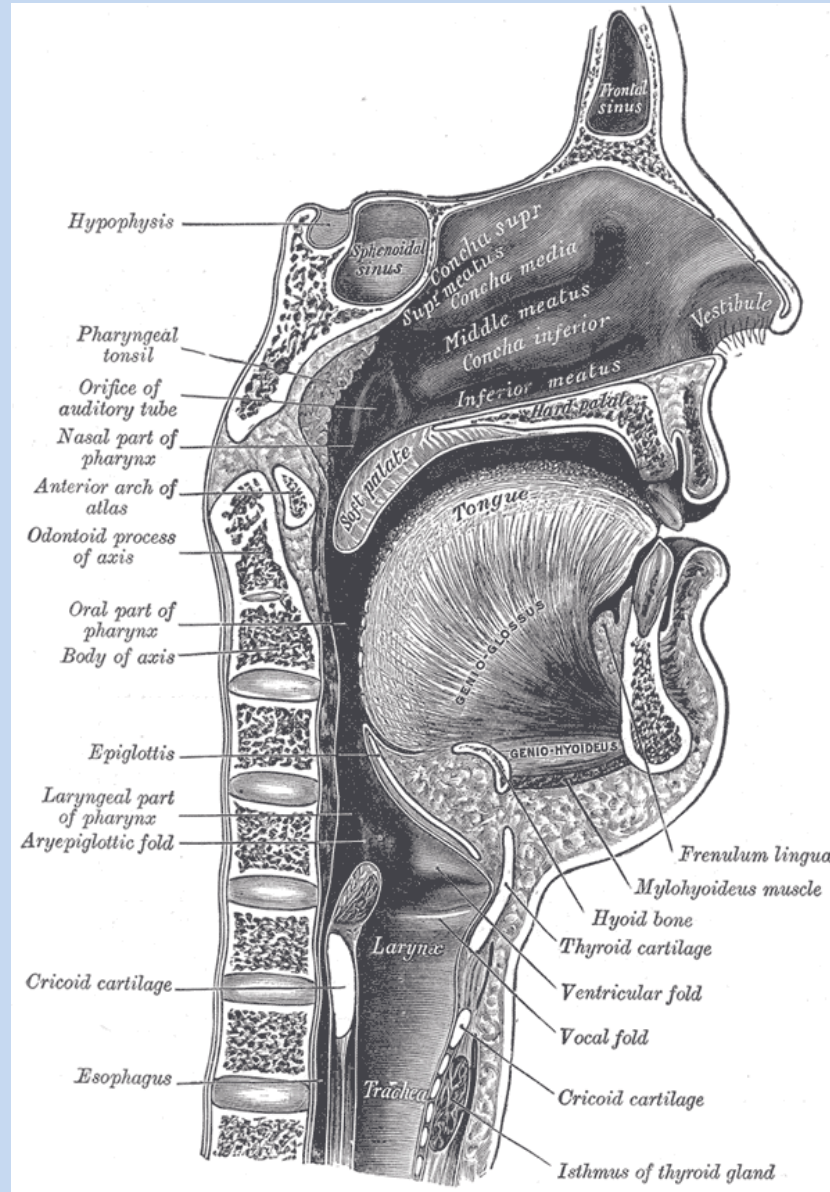

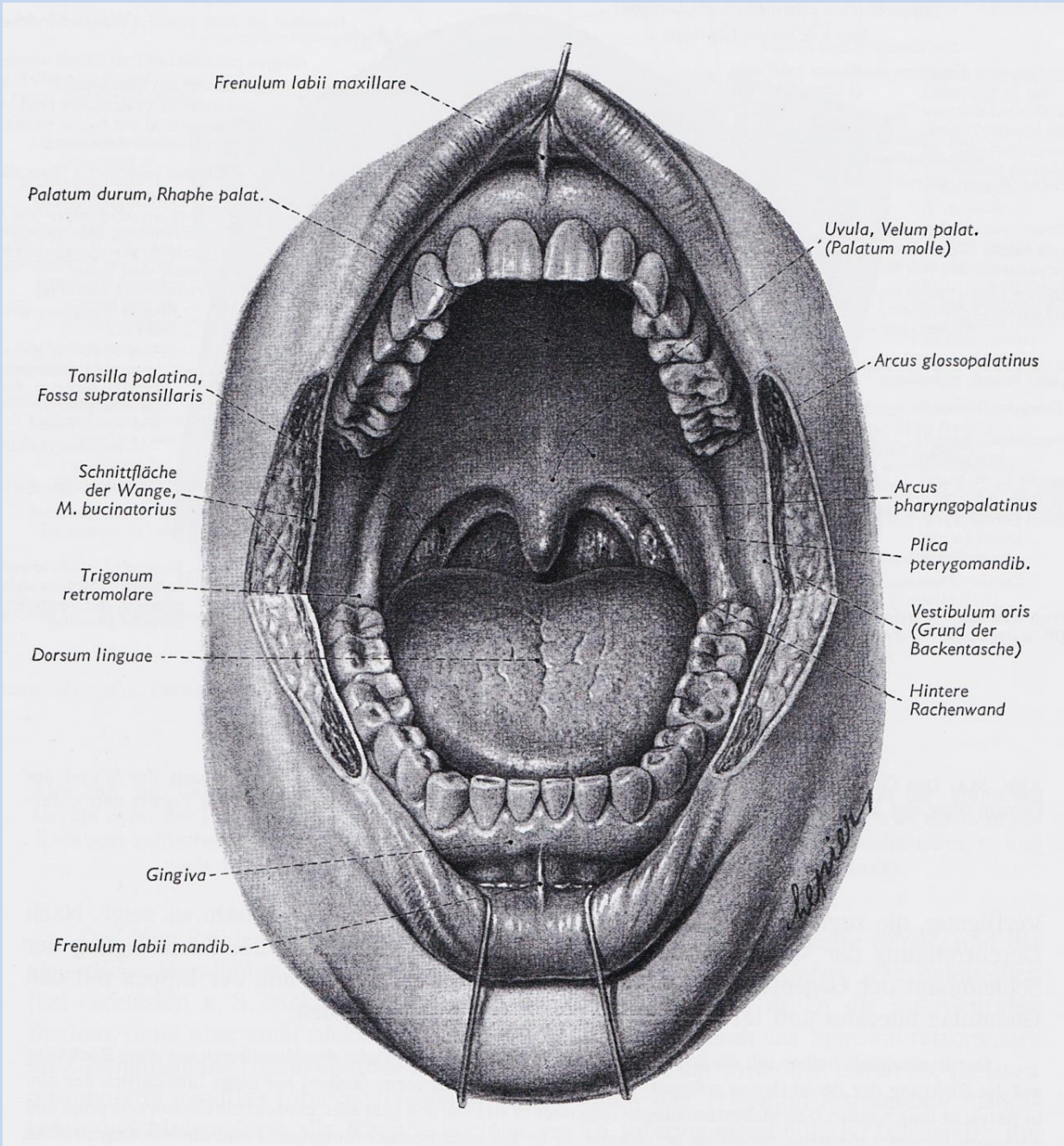

Teile der Mundhöhle

1. Vestibulum

Grenzen :

- Lippen und Wangen (Bucca)
- Zahnbögen

2. Cavum proprium

Grenzen:

- Munddach: harter und weicher Gaumen
- Mundboden: diaphragma der Mundhöhle (M. mylohooid)
- antero-lateral: Zahnbögen
- posterior: isthmus faucium



Eingang

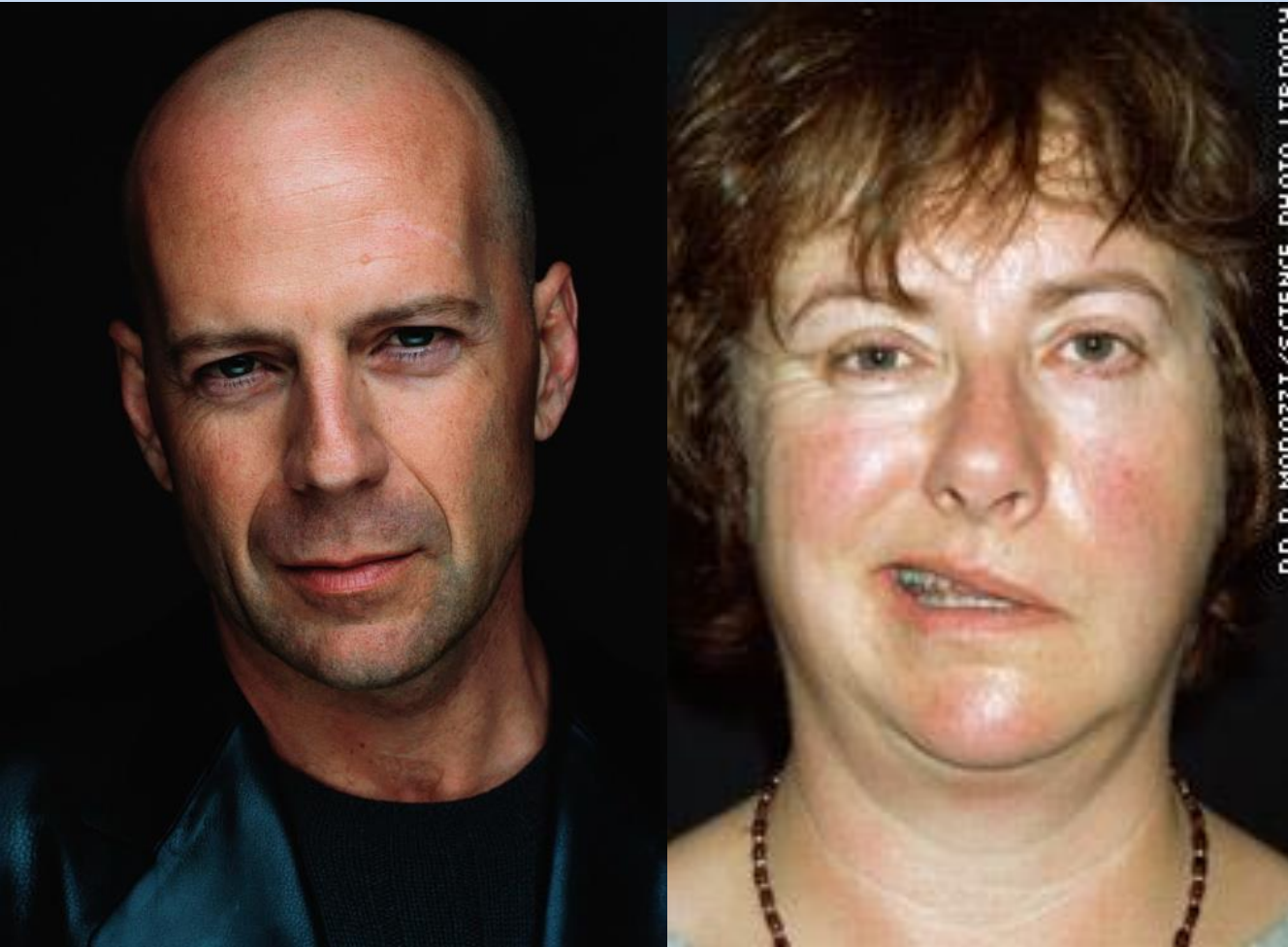

Philtrum

Lippen

Angulus

Rubor labii

sulcus nasolabial

(Facial Lähmung)

Munddach: harter und weicher Gaumen

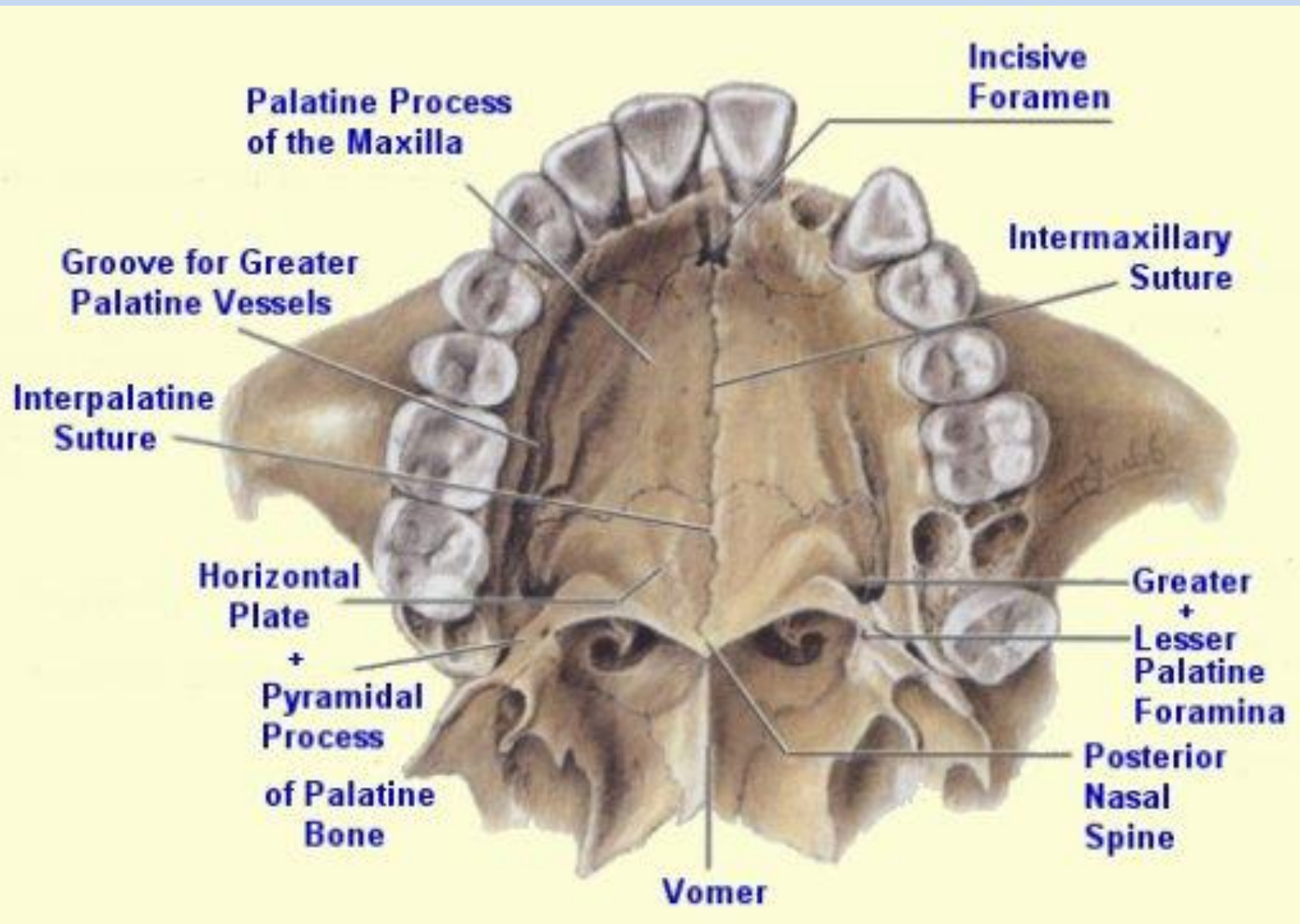

Harter Gaum

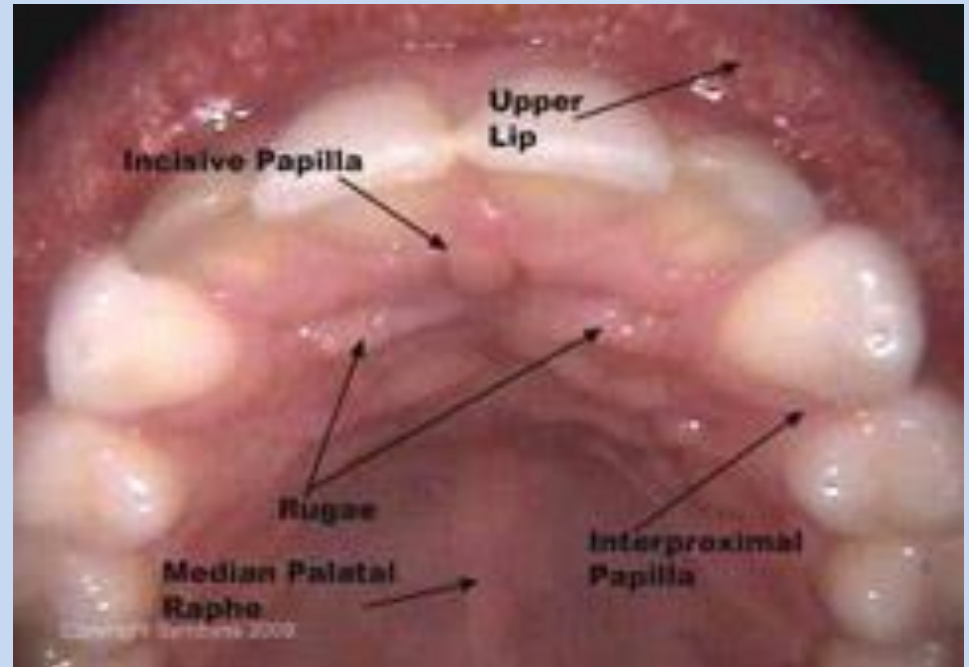
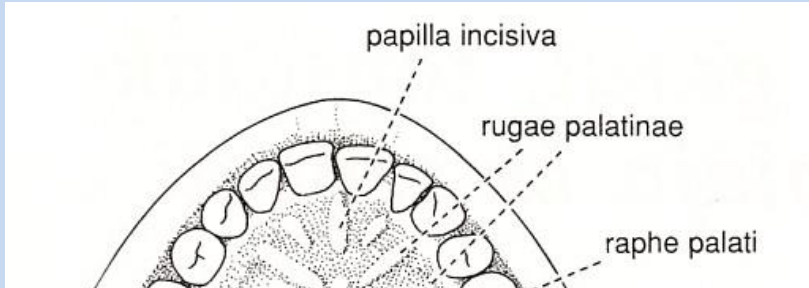

- incisive papilla
- palatine rugae
- palatine raphe
- torus

Weicher Gaum

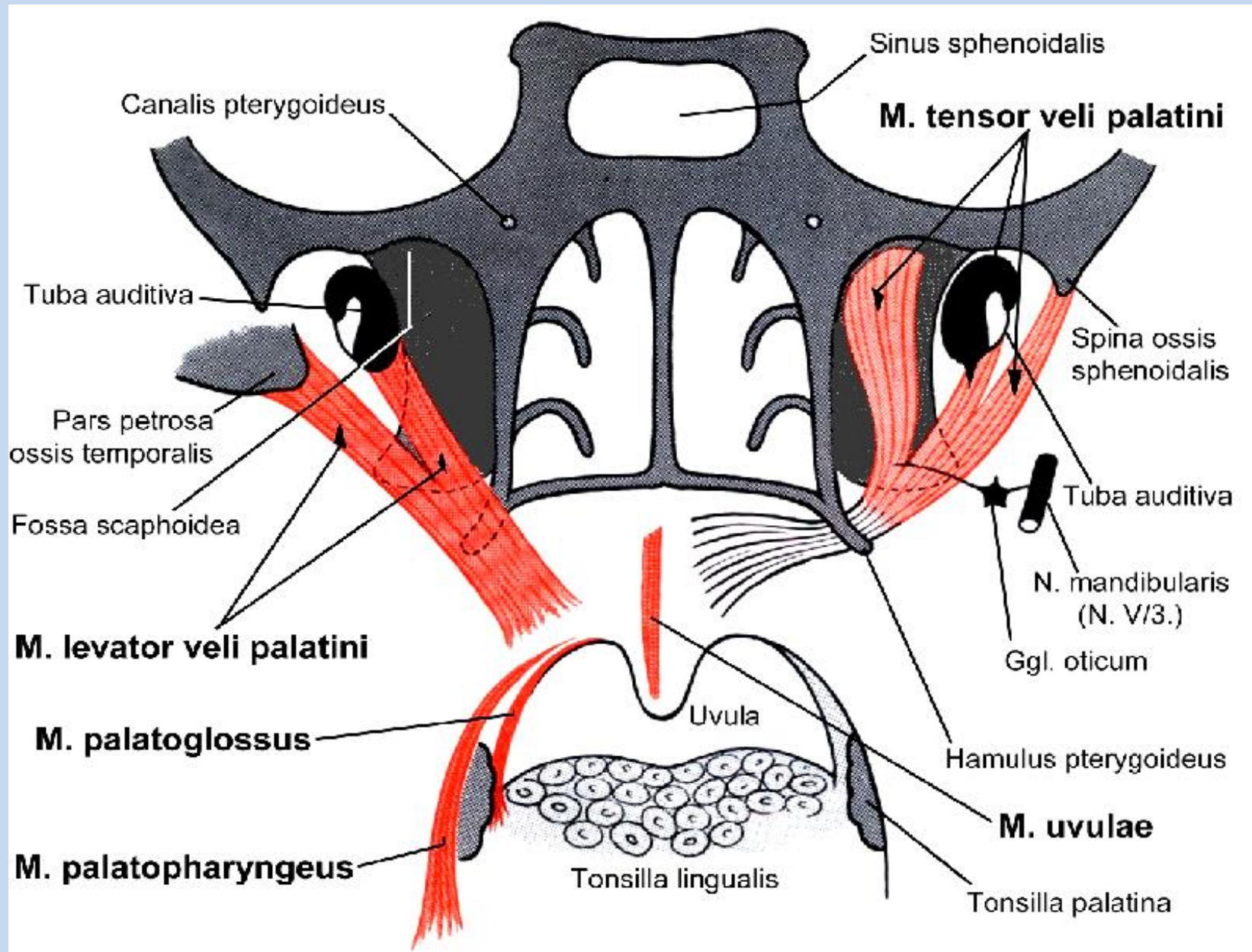

harter und weicher Gaumen

- Mukosa
- Drüsen
- Knochen / Muskeln

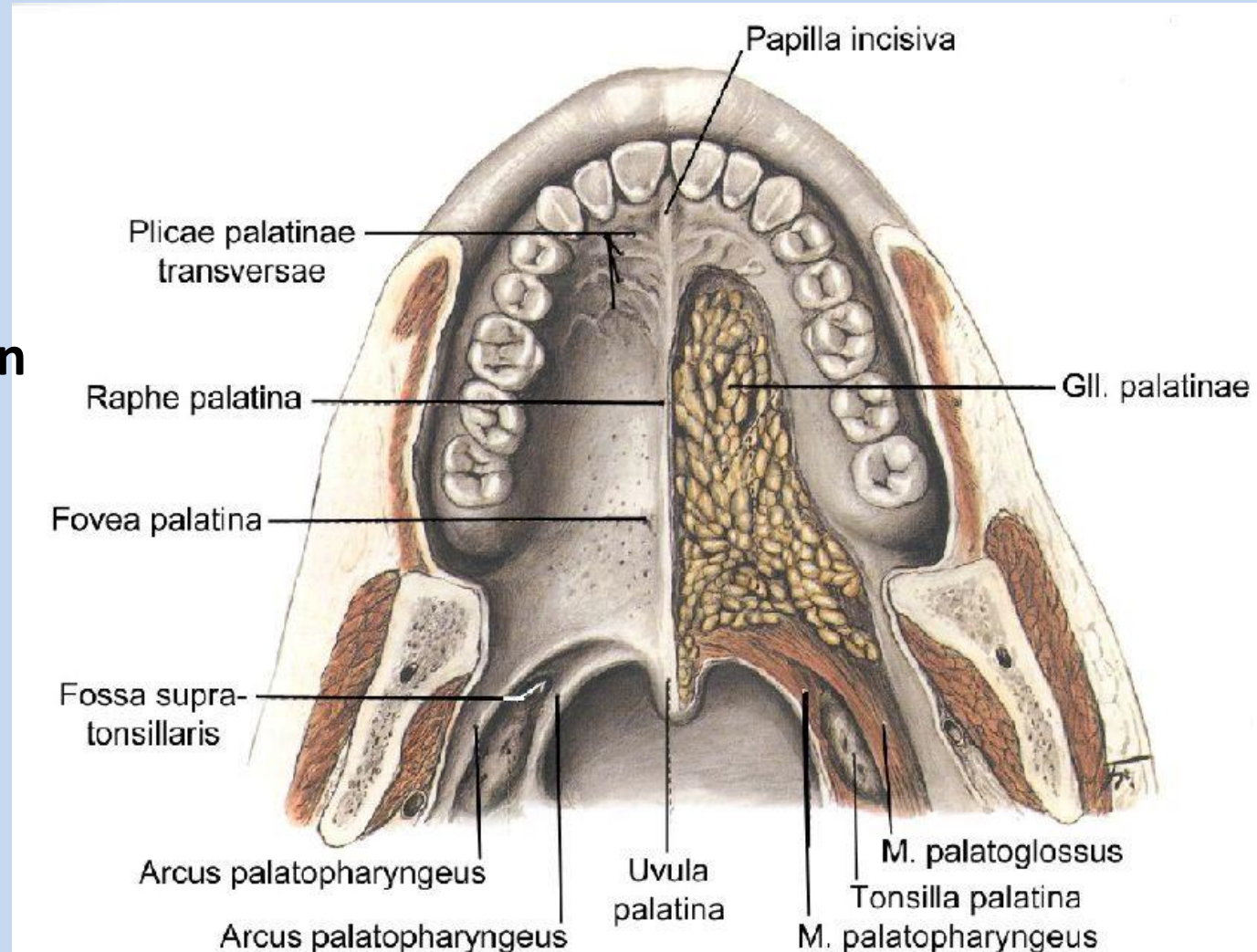

Histologie

Mucoperiosteum

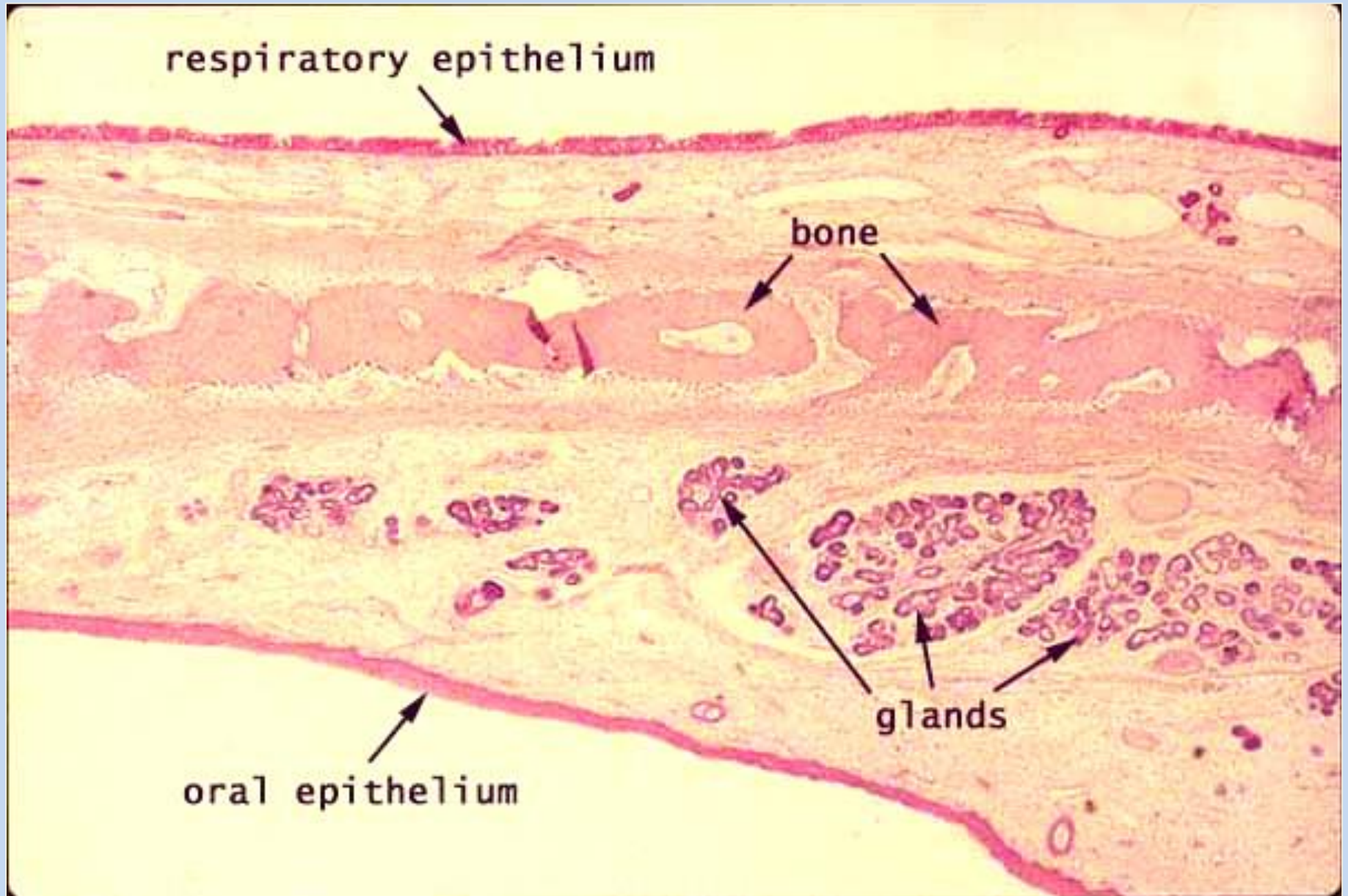

Histologie des weicher Gaumens

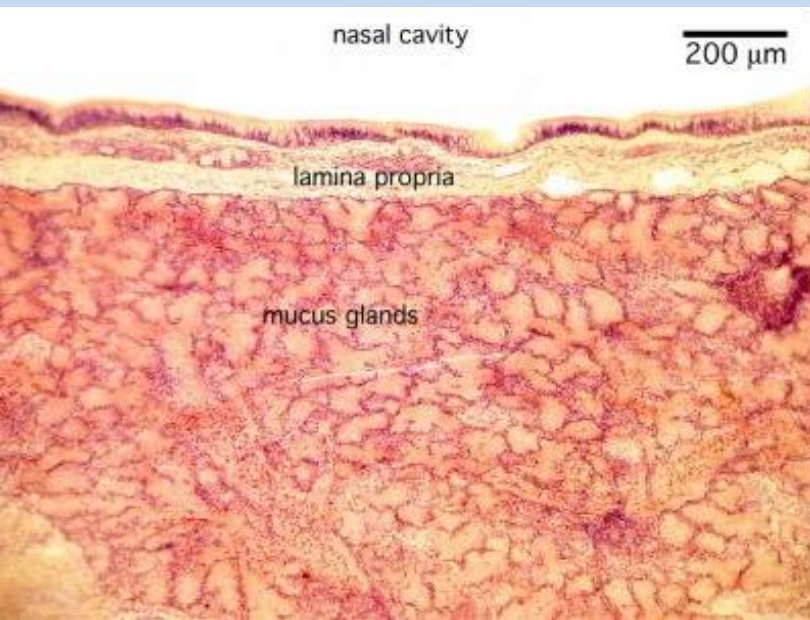

Nasenoberfläche

-mehrröhiges hochprismatisches Epithel + Cilien

Lamina propria

Schleimdrüsen

quergestreiften Muskulatur

Mundoberfläche

- MUPE

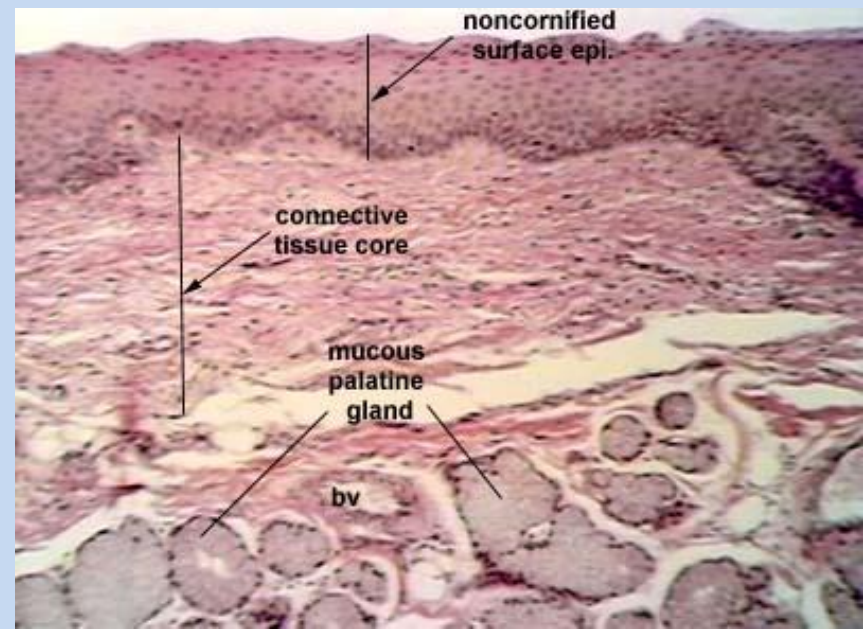

Leukoplakia (precancerous stage!!!)

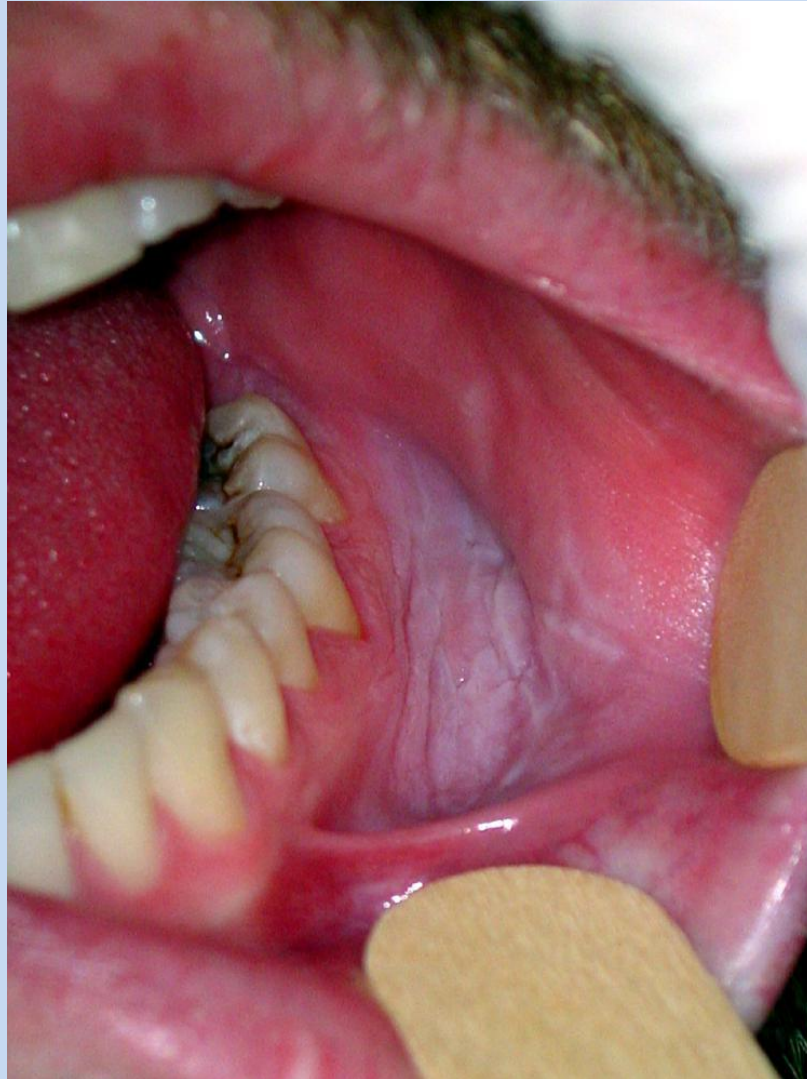

Allergie



Blutversorgung und Innervation des harten und weichen Gaumens

- N. palatinus major und minor
(aus N. maxillary)
- N. nasopalatinus

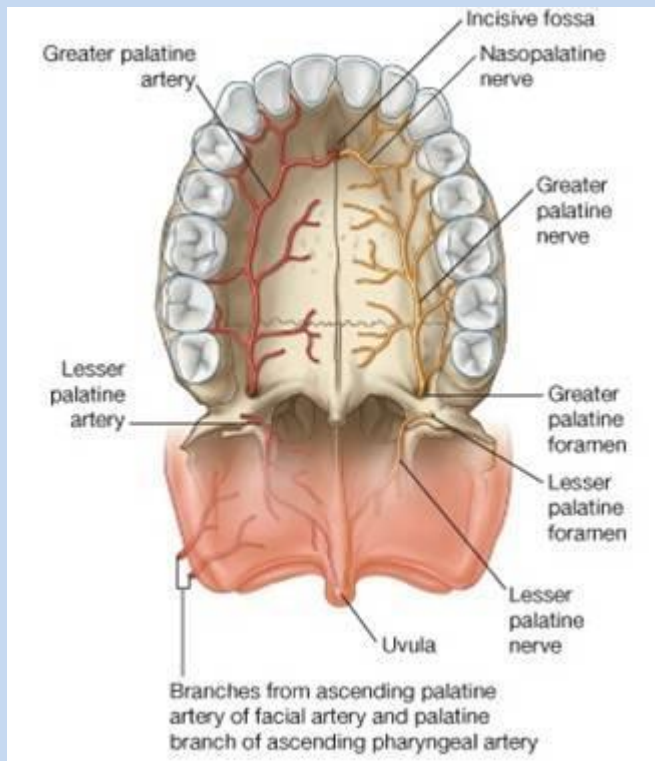

A. palatina major und minor

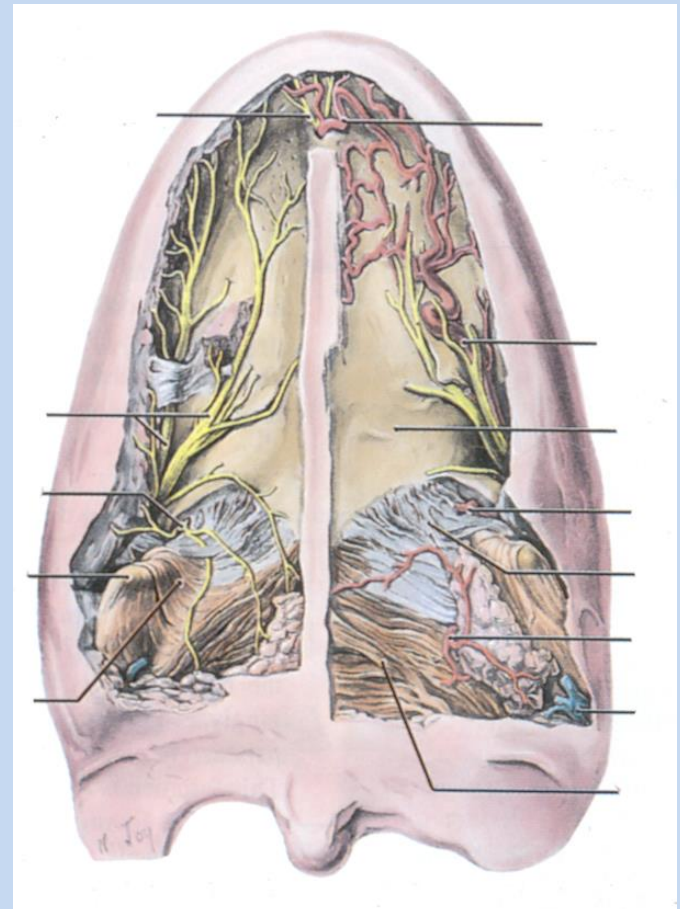

Mundboden: M. Mylohyoideus

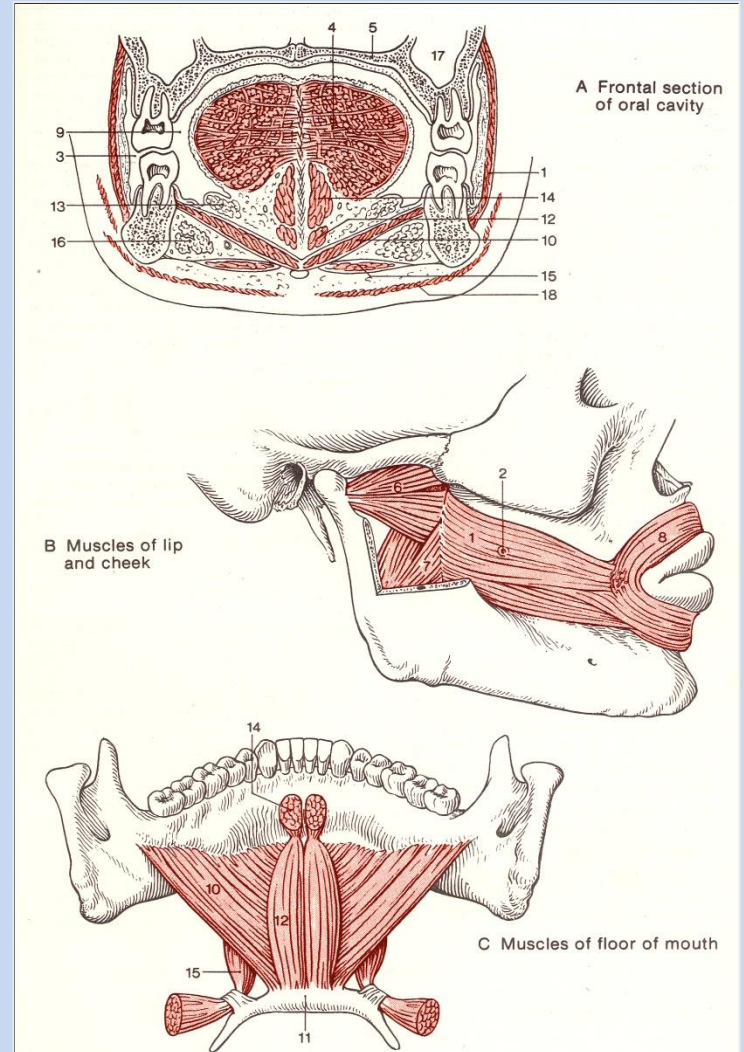
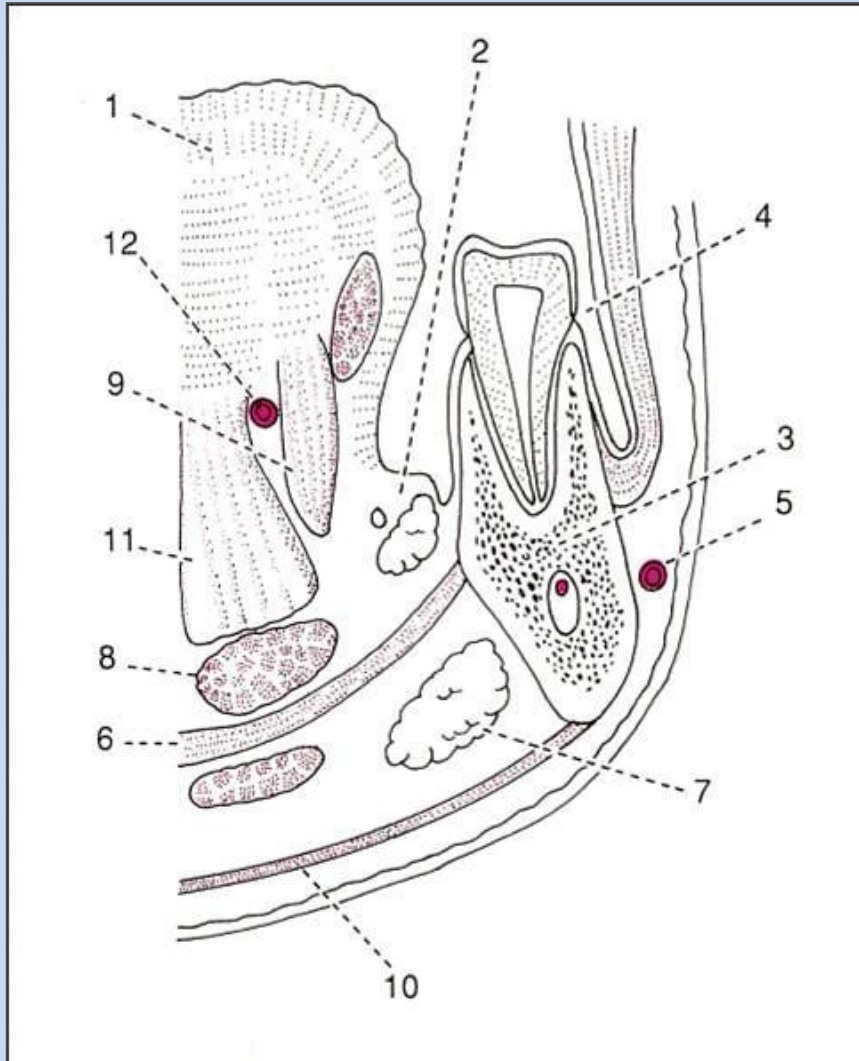

DIE ZUNGE

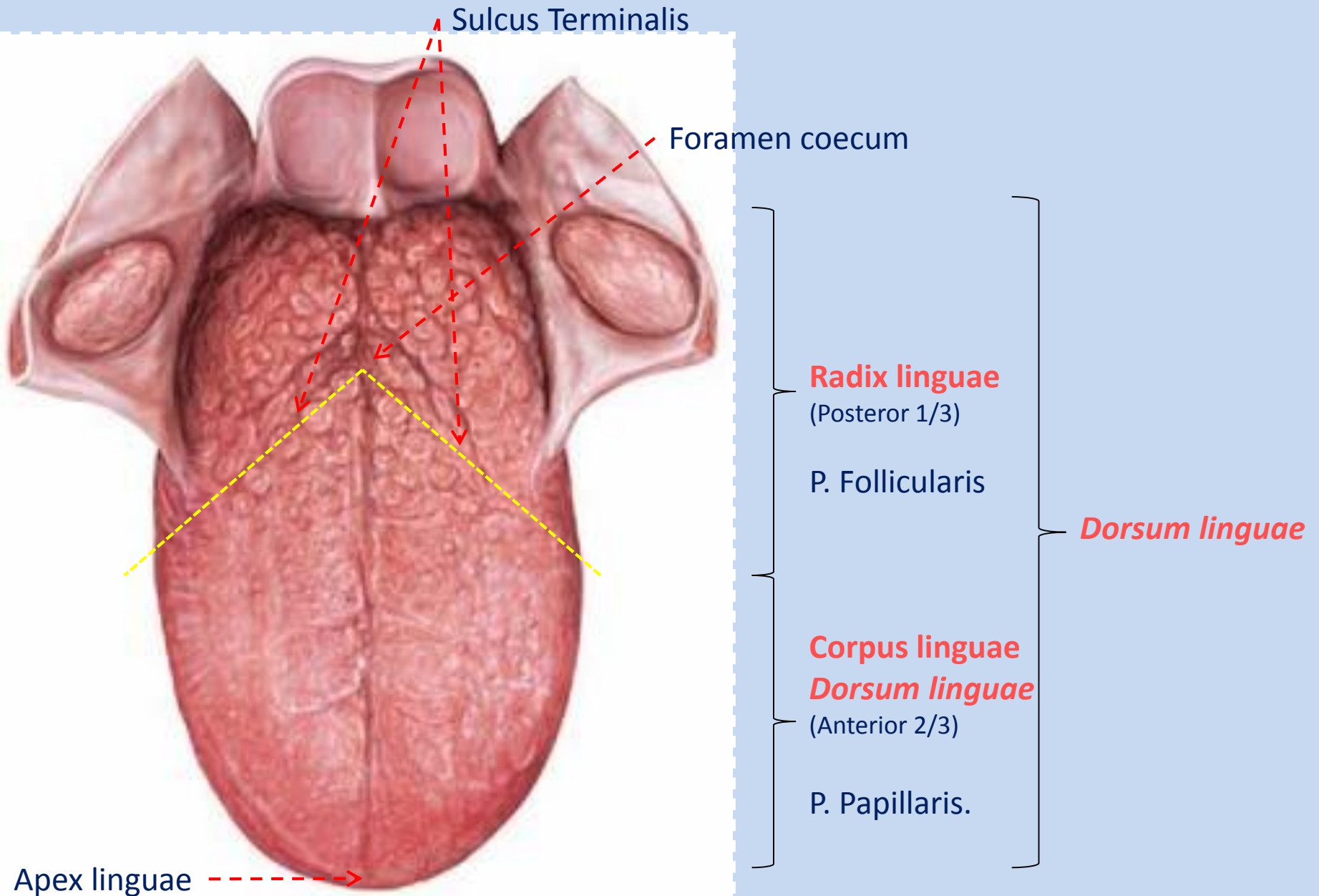

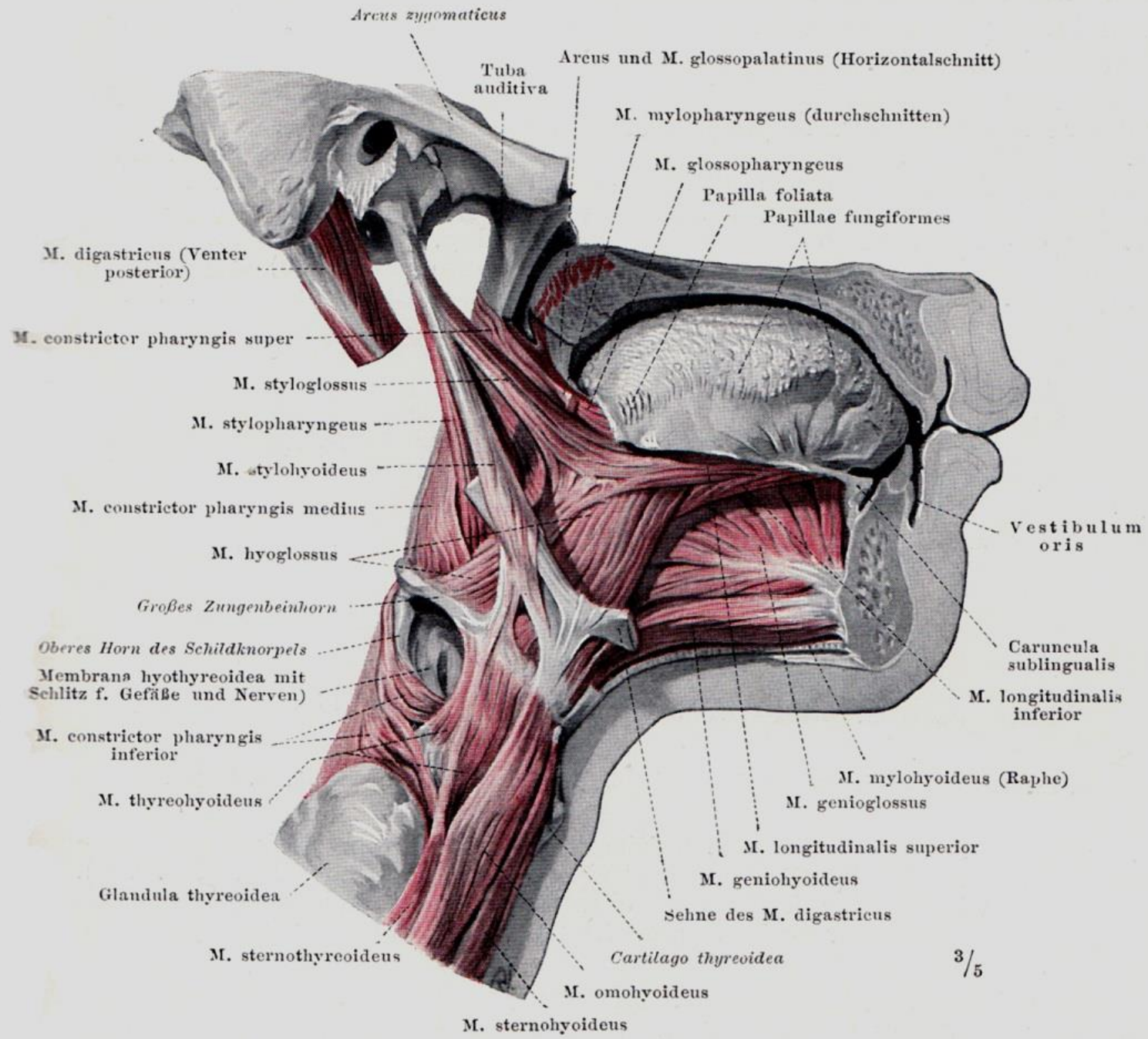

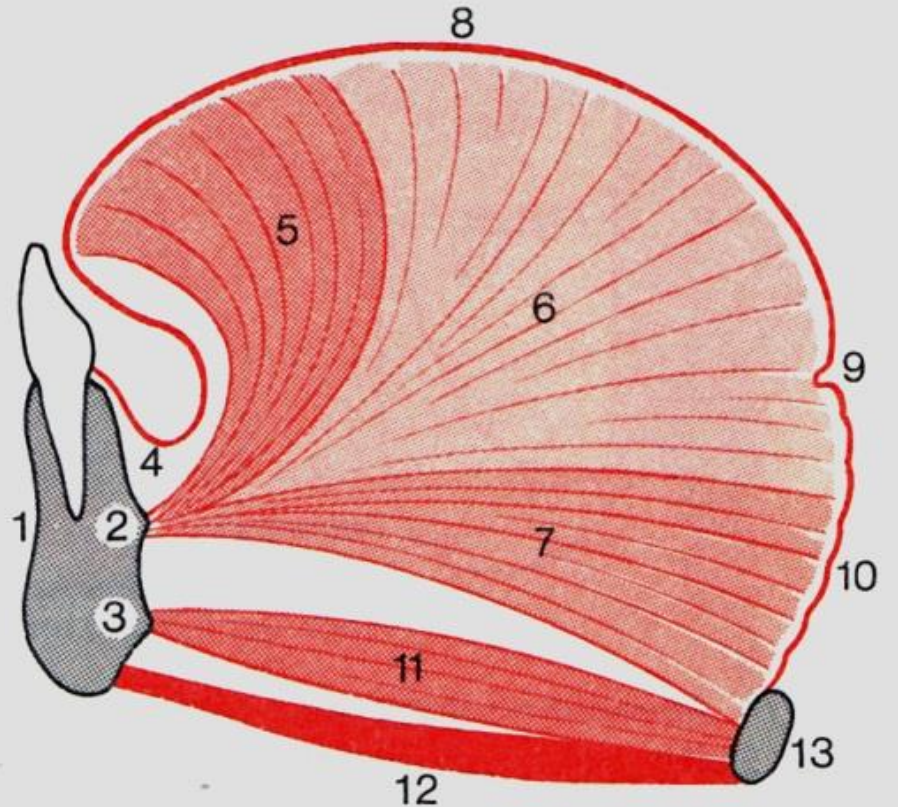
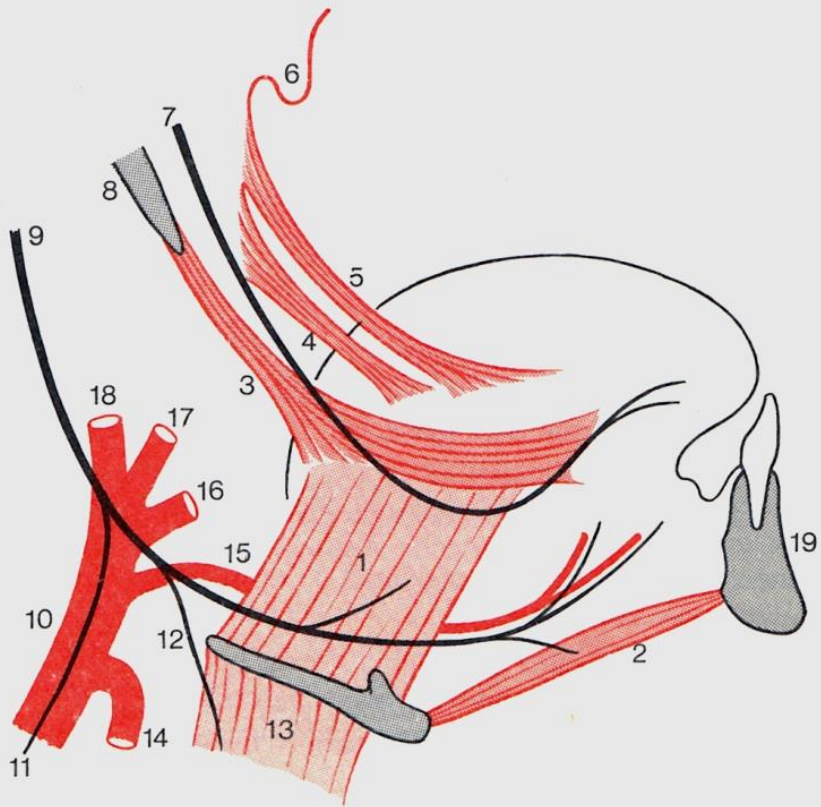

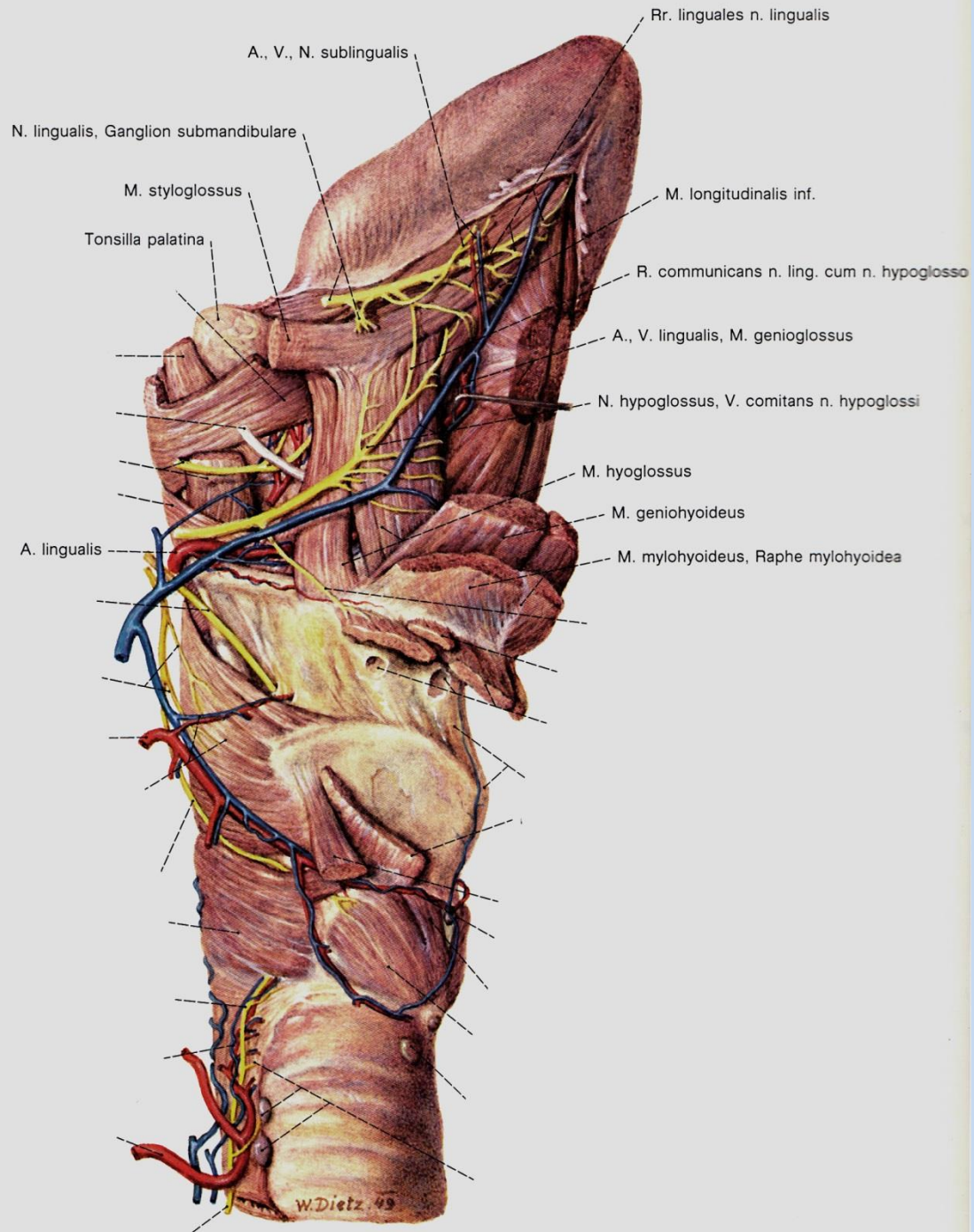

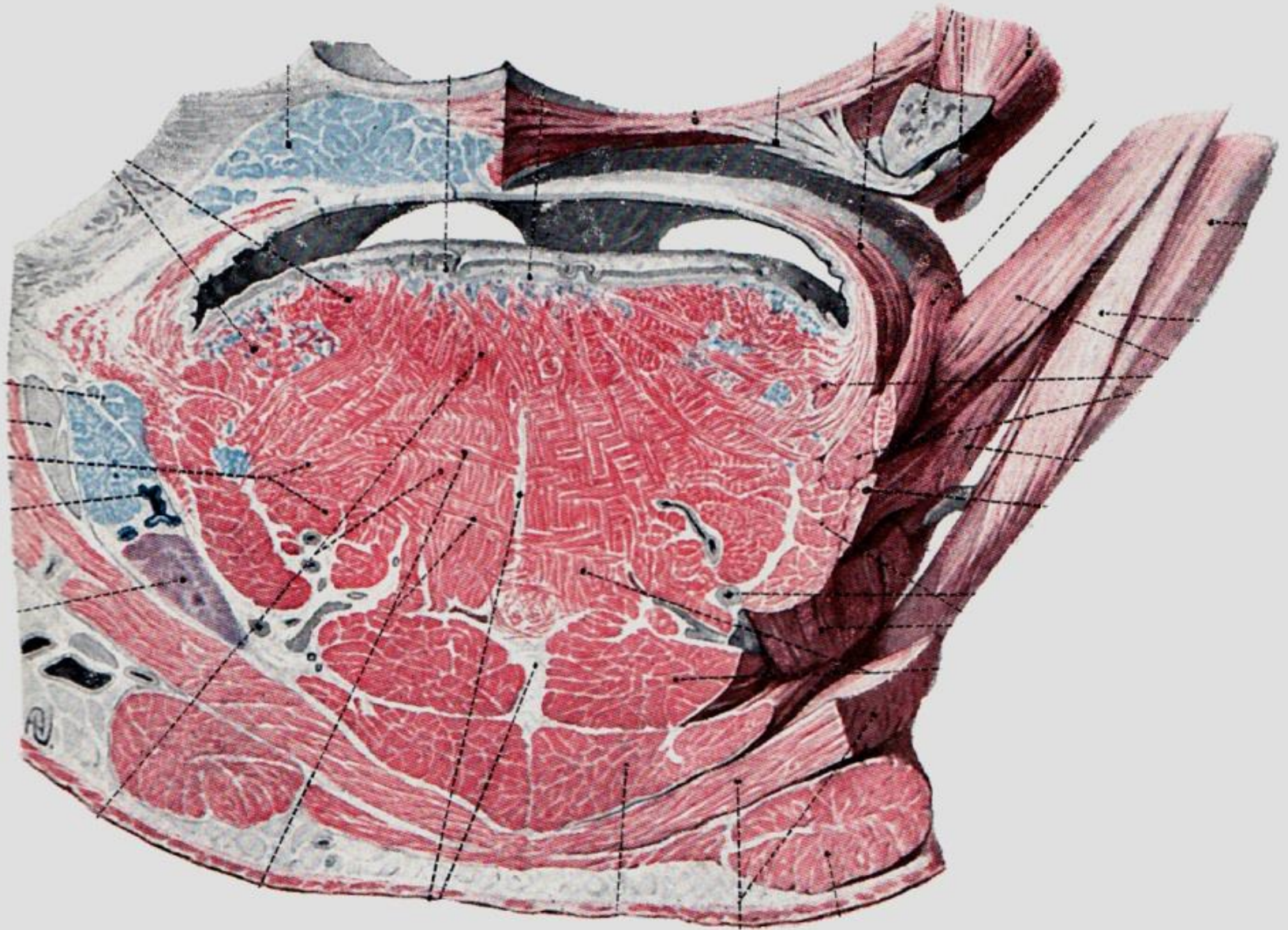

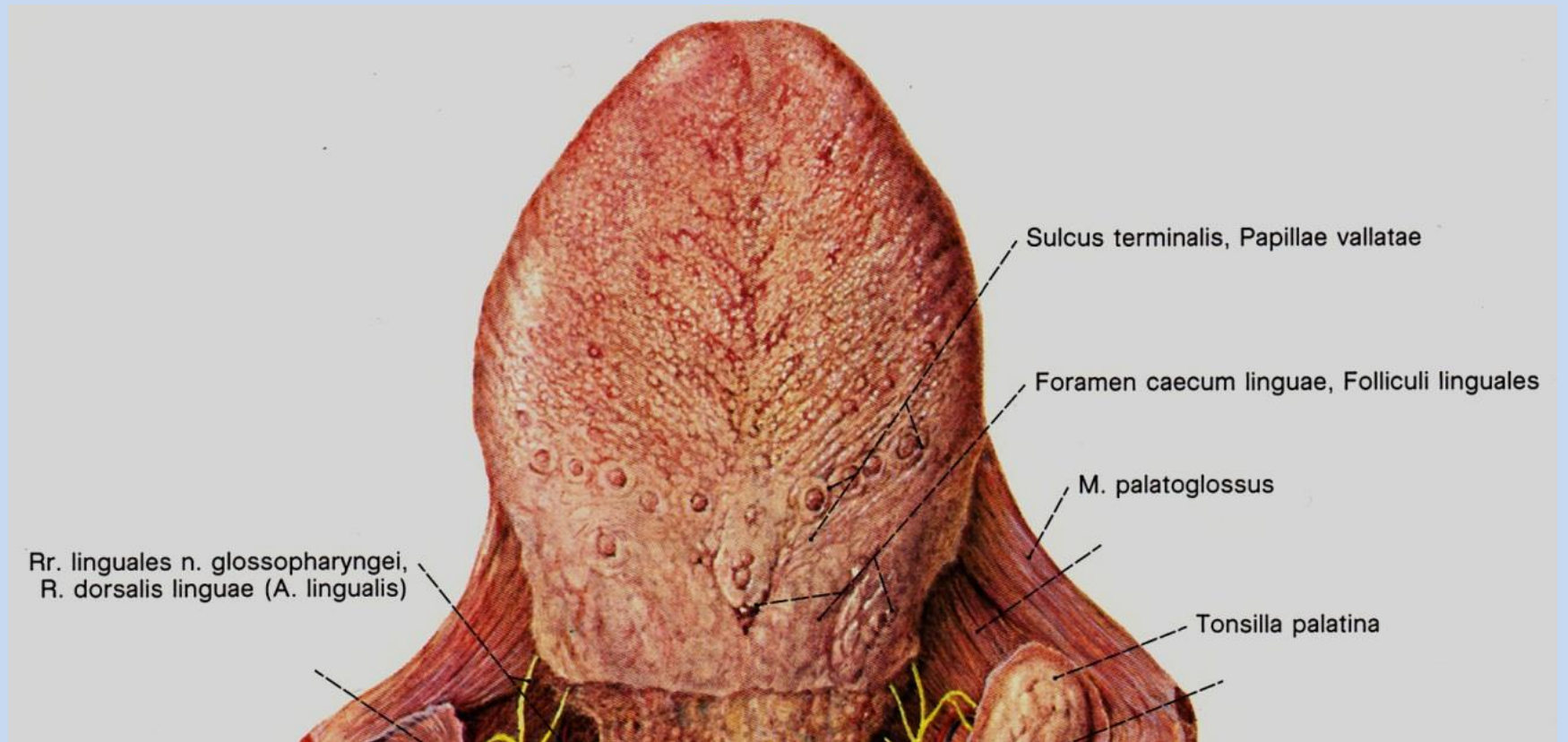

PAPILLEN DER ZUNGE

PAPILLA FILIFORMIS

PAPILLA FUNGIFORMIS

PAPILLA FOLIATA

PAPILLA VALLATA

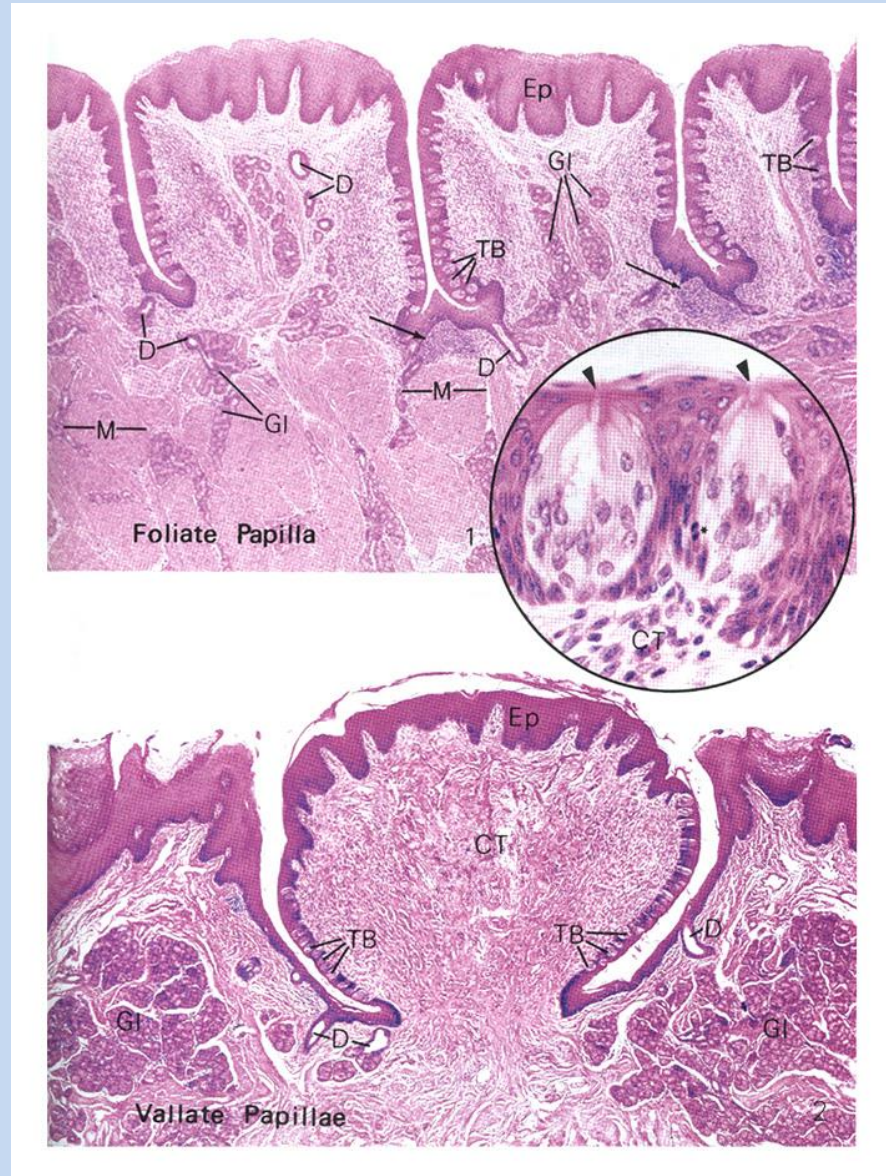

PAPILLEN DER ZUNGE

papillae filiformes papilla fungiformis

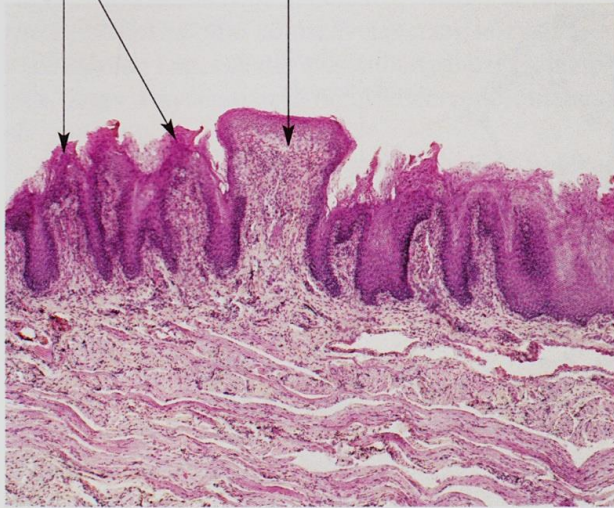

Röhlich

Papillae foliatae Geschmacks-
knospe Ebnersche
Drüse Ausführungsgang



papilla vallata Bindegewbspapille Furche



Ebnersche Drüse Ausführungsgang einer Ebnerschen Drüse

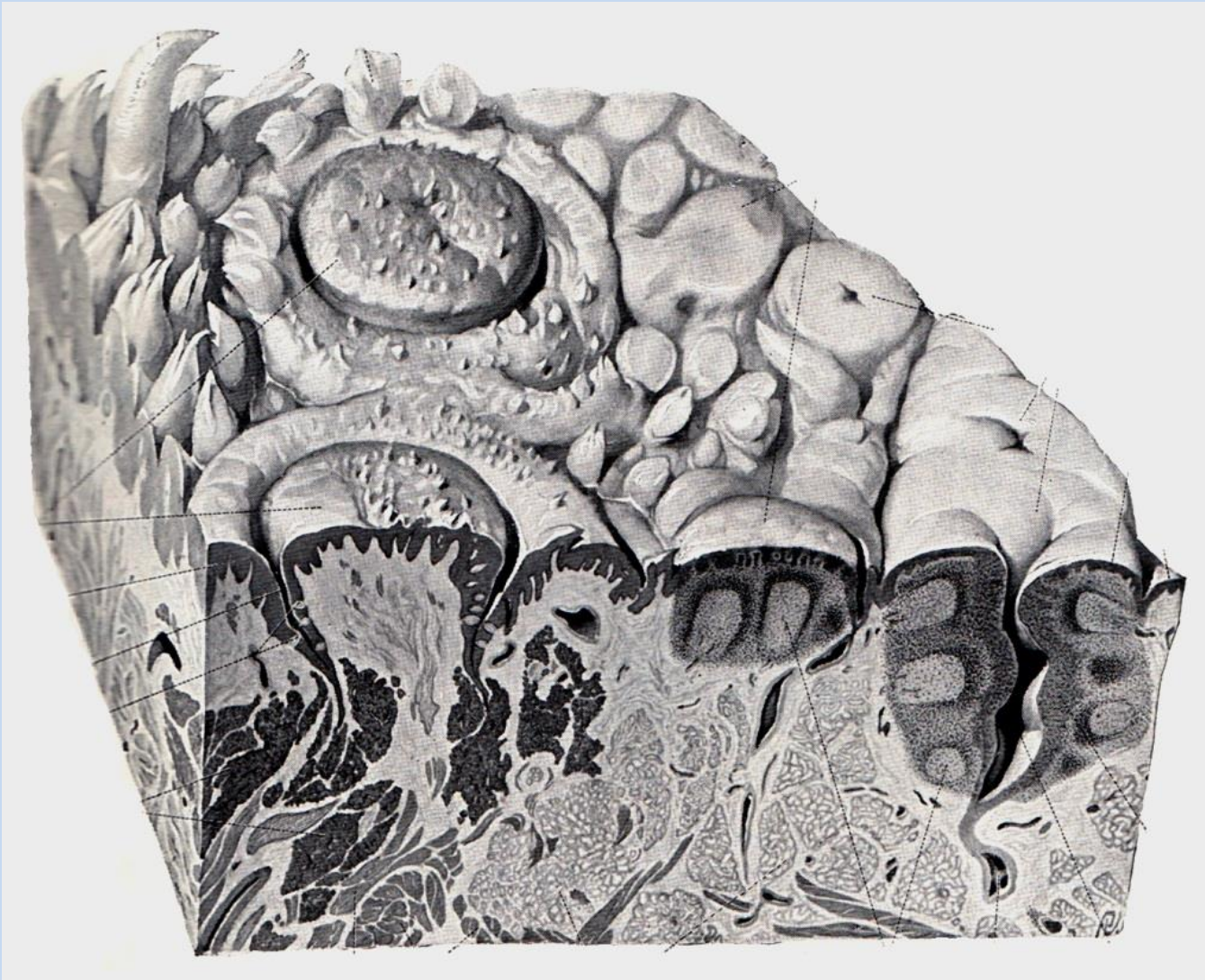

GESCHMAKSKÖRPERCHEN

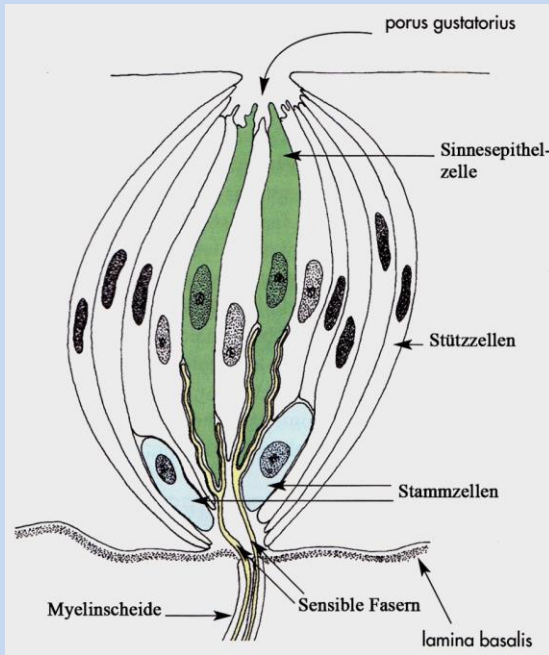

GEMMA GUSTATORIA

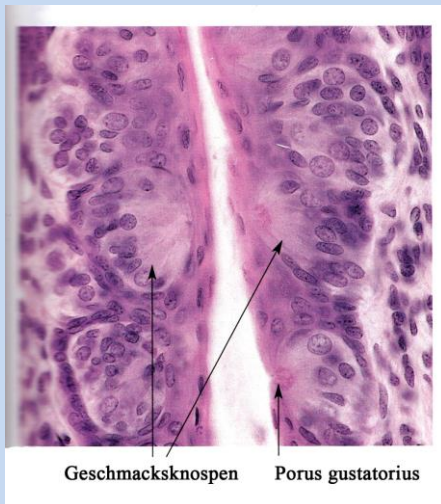

PAPILLA FOLIATA

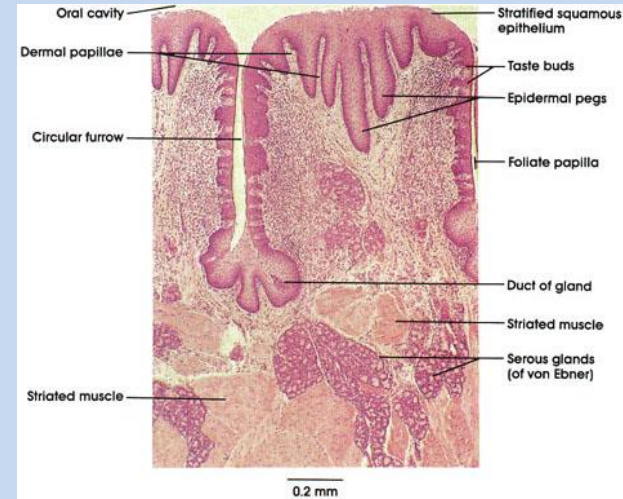

PAPILLA CIRCUMVALLATA

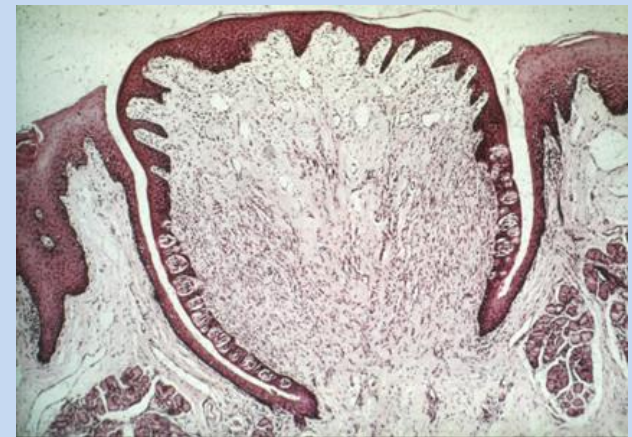
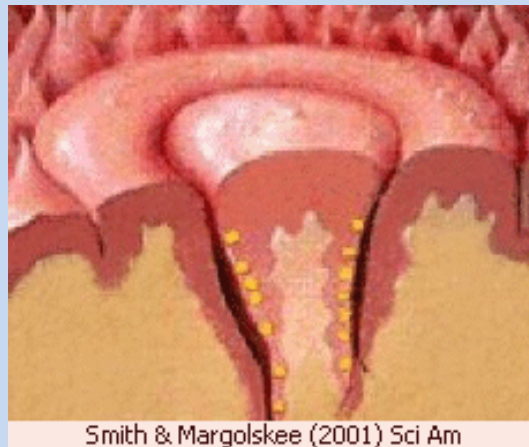

REGIO SUBLINGUALIS

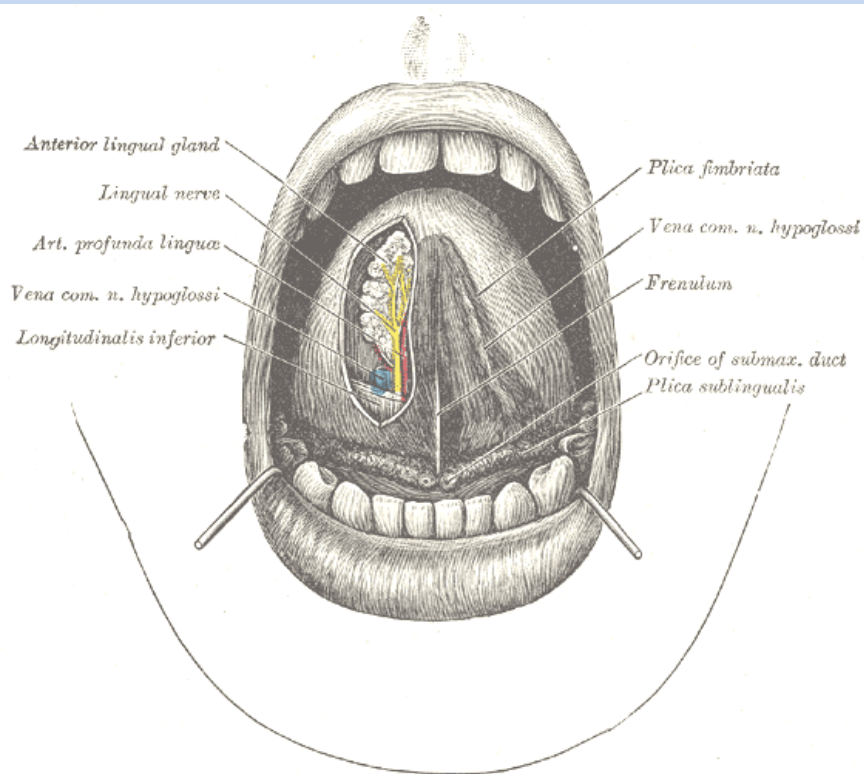

- frenulum linguae
- v. profunda linguae
- sublingual Falte
- caruncula sublingualis (papilla)

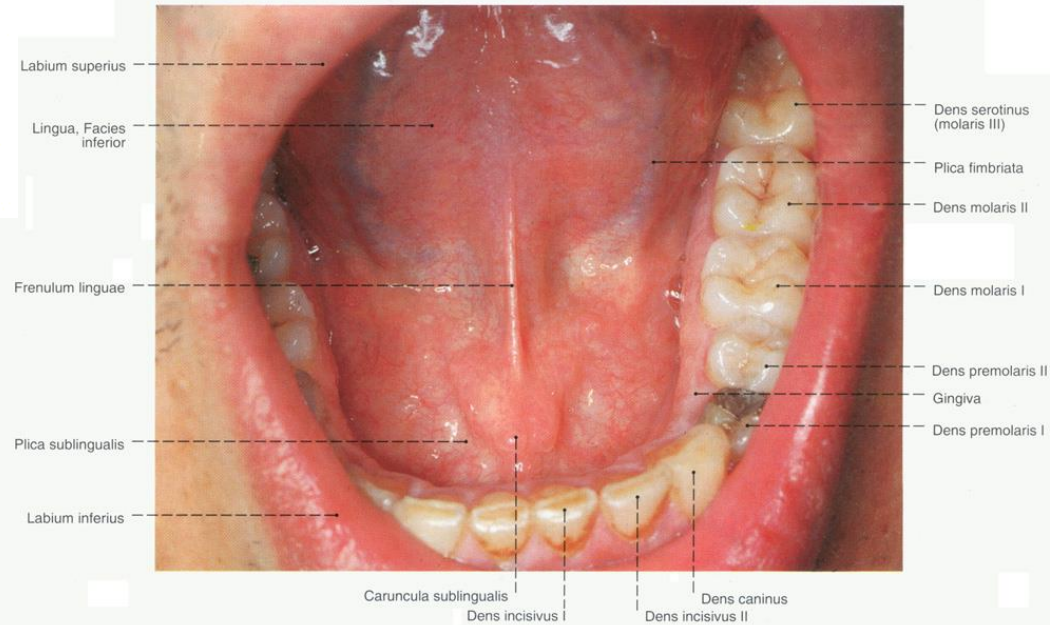

Regio sublingualis

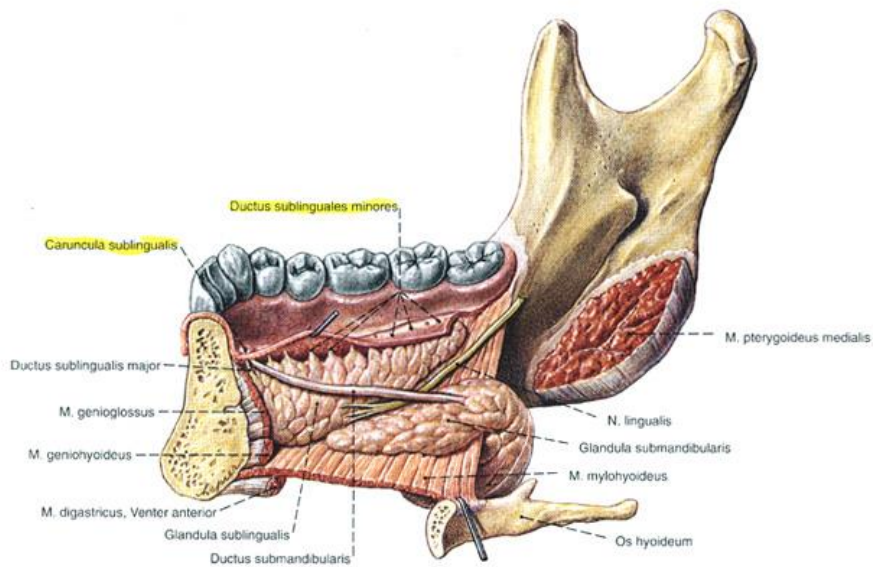

Lásd a n. lingualis és a ductus submandibularis szoros topográfiai viszonyát.

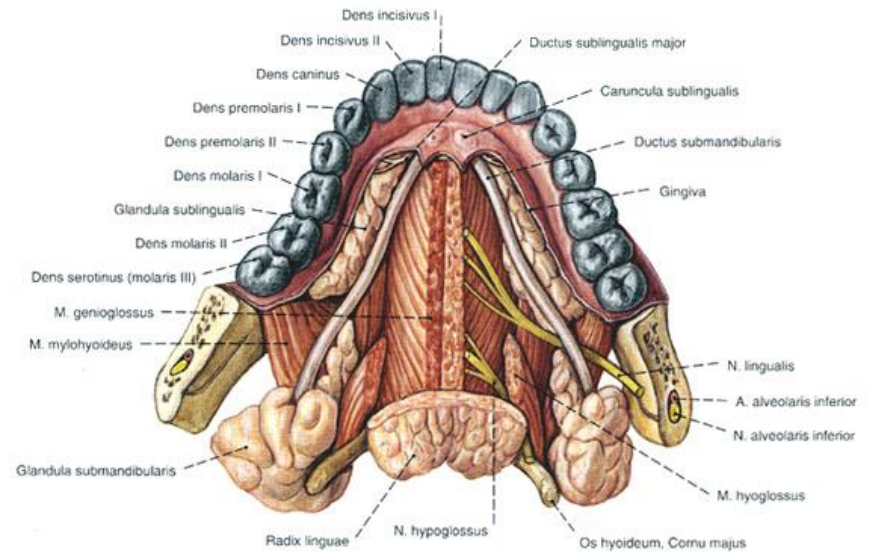

A n. lingualis és ductus submandibularis szoros topográfiai kapcsolata szemebetűnő.

ISTHMUS FAUCIUM

Grenzen:

superior: palatum molle

inferior: radix linguae

lateral: arcus palatoglossus und
arcus palatopharyngeus

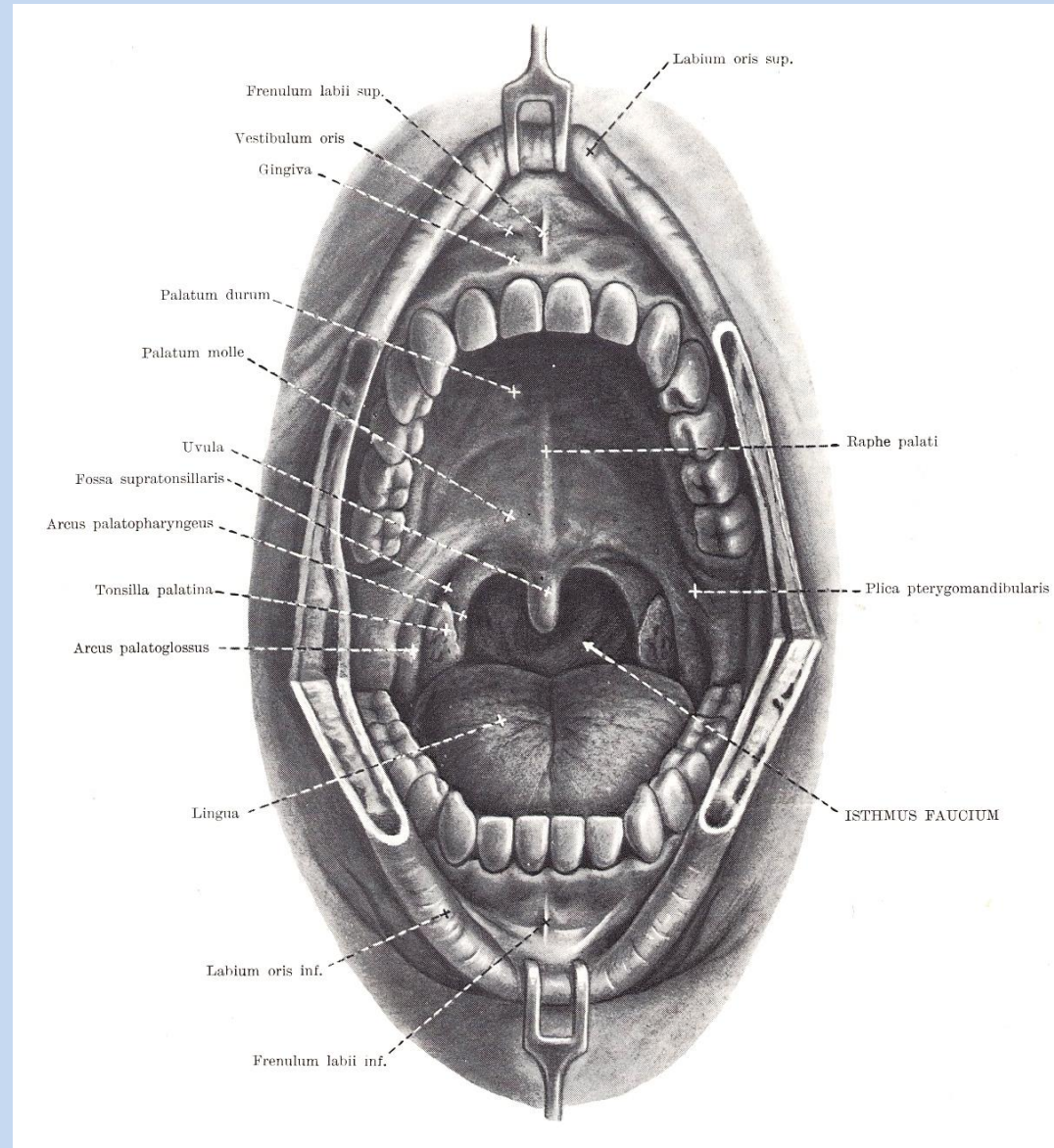

Waldeyersche Ring

Mandeln

- pharyngeus
- tubaria
- palatinus
- lingualis

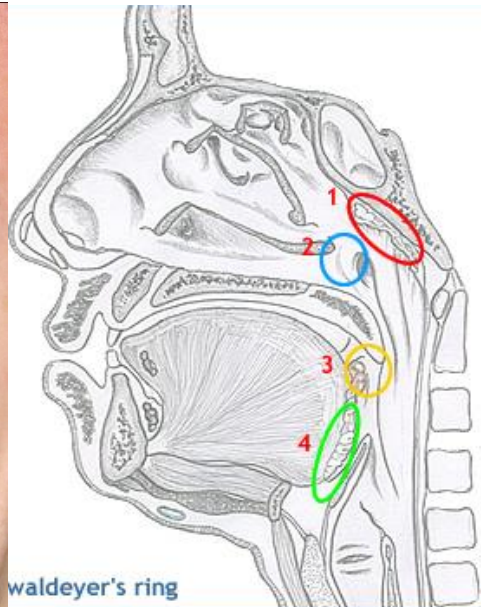
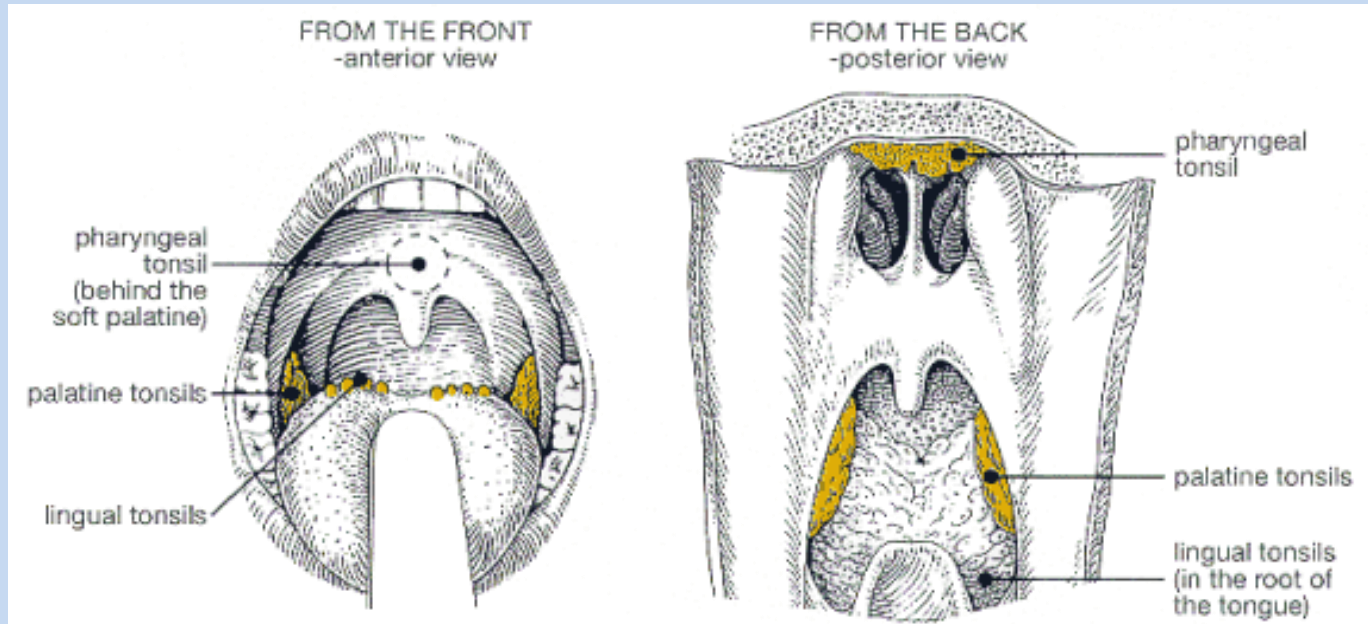

Blutversorgung der Gaumenmandel

- A. palatina desc. (A. maxillary)
- A. palatina asc. (A. facialis)
- A. pharyngea asc. (A. carotis externa)
- A. lingualis (A. Carotis externa)

Sulcus lateralis linguae

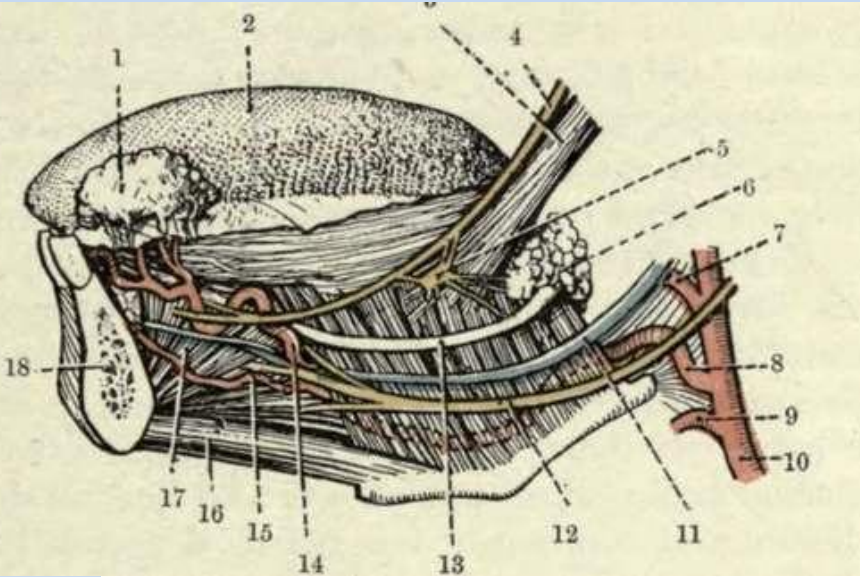

Inhalt :

- N. lingualis
- Ductus submandibularis
- N. hypoglossus
- (V. sublingualis)

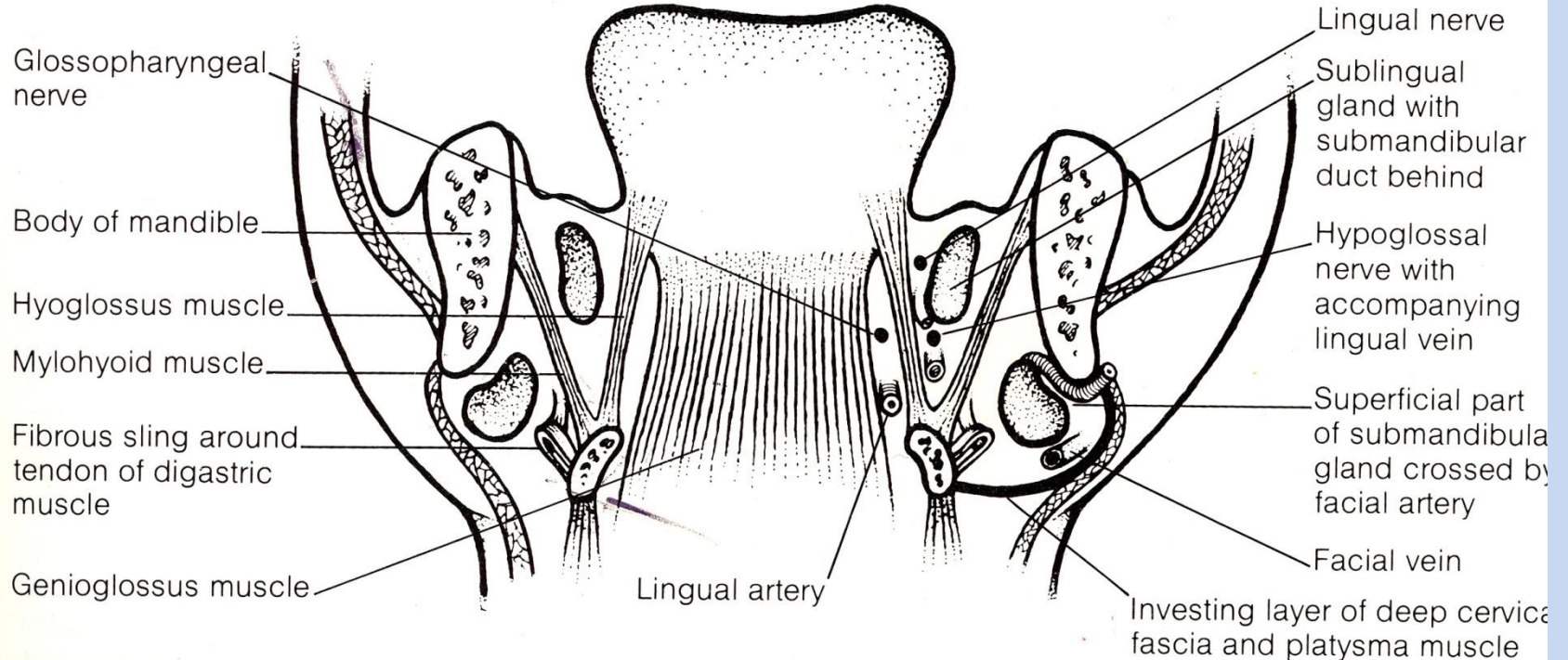

Sulcus medialis linguae

Grenzen:

medial: M. genioglossus und
M. geniohyoid

lateral: M. hyoglossus

Inhalt: A. lingualis

(N. glossopharyngeus)

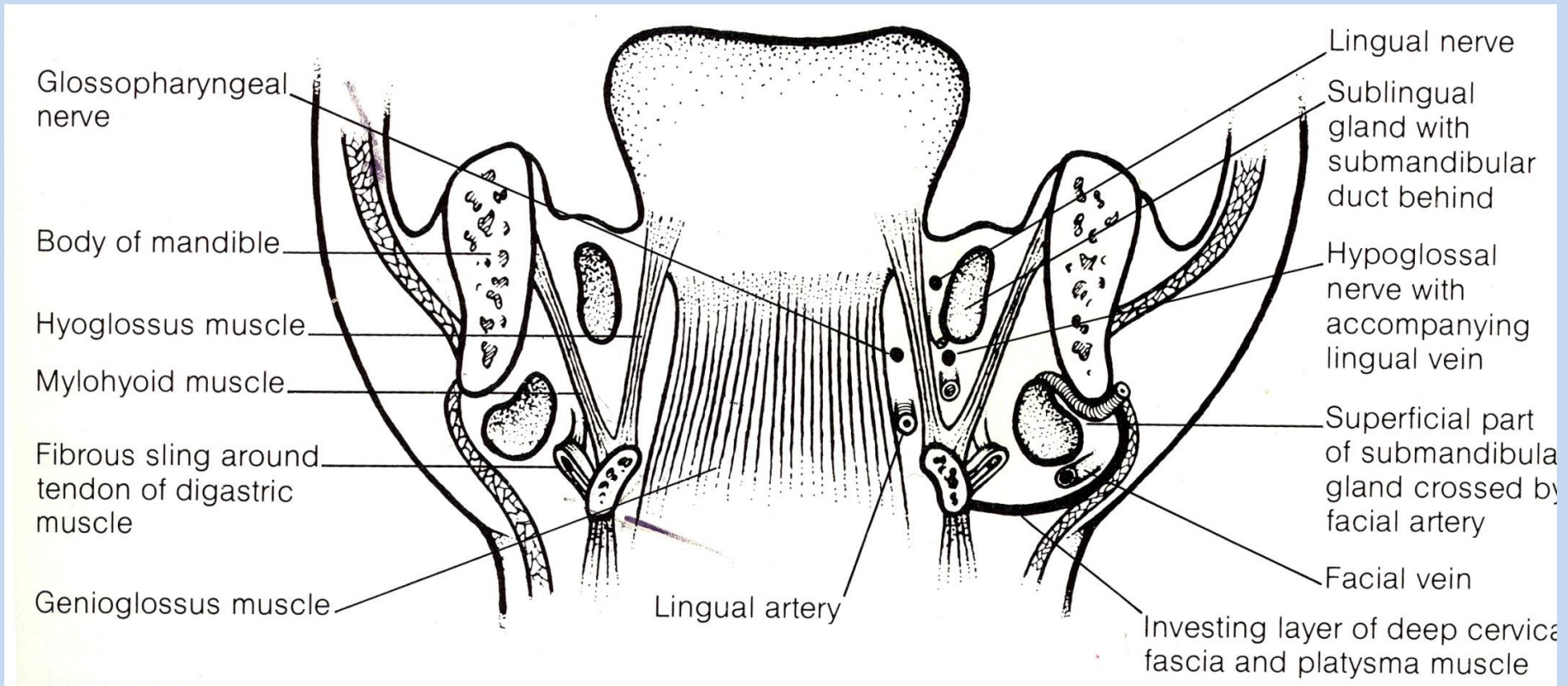

2/3

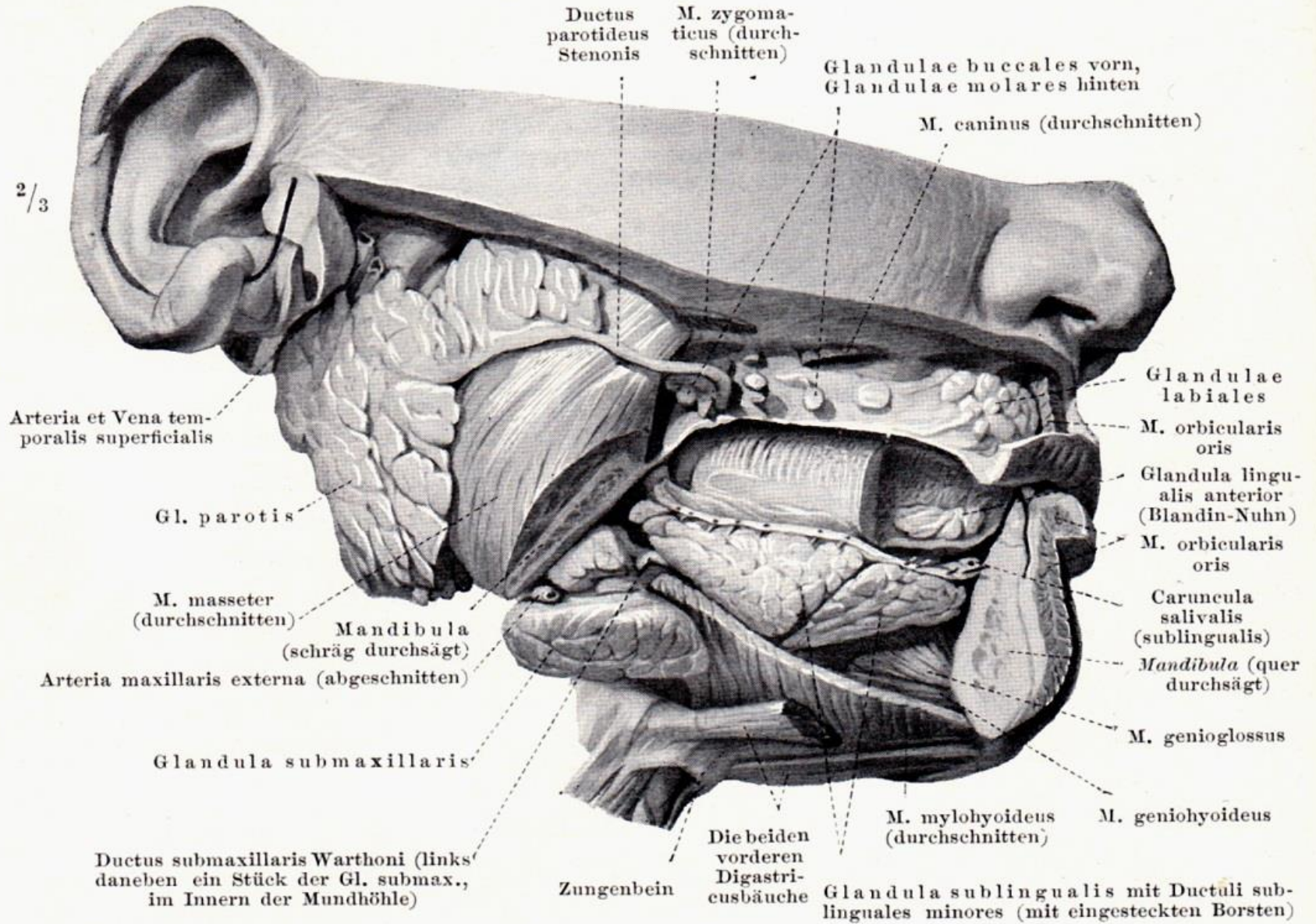

Ductus parotideus Stenosis

M. zygomaticus (durchschnitten)

Glandulae buccales vorn, Glandulae molares hinten

M. caninus (durchschnitten)

Arteria et Vena temporalis superficialis

Gl. parotis

M. masseter (durchschnitten)

Mandibula (schräg durchsägt)

Arteria maxillaris externa (abgeschnitten)

Glandula submaxillaris

Ductus submaxillaris Warthoni (links daneben ein Stück der Gl. submax., im Innern der Mundhöhle)

Zungenbein

Die beiden vorderen Digastricusbäuche

M. mylohyoideus (durchschnitten)

M. geniohyoideus

Glandula sublingualis mit Ductuli sublinguales minores (mit eingesteckten Borsten)

Glandulae labiales

M. orbicularis oris

Glandula lingualis anterior (Blandin-Nuhn)

M. orbicularis oris

Caruncula salivialis (sublingualis)

Mandibula (quer durchsägt)

M. genioglossus

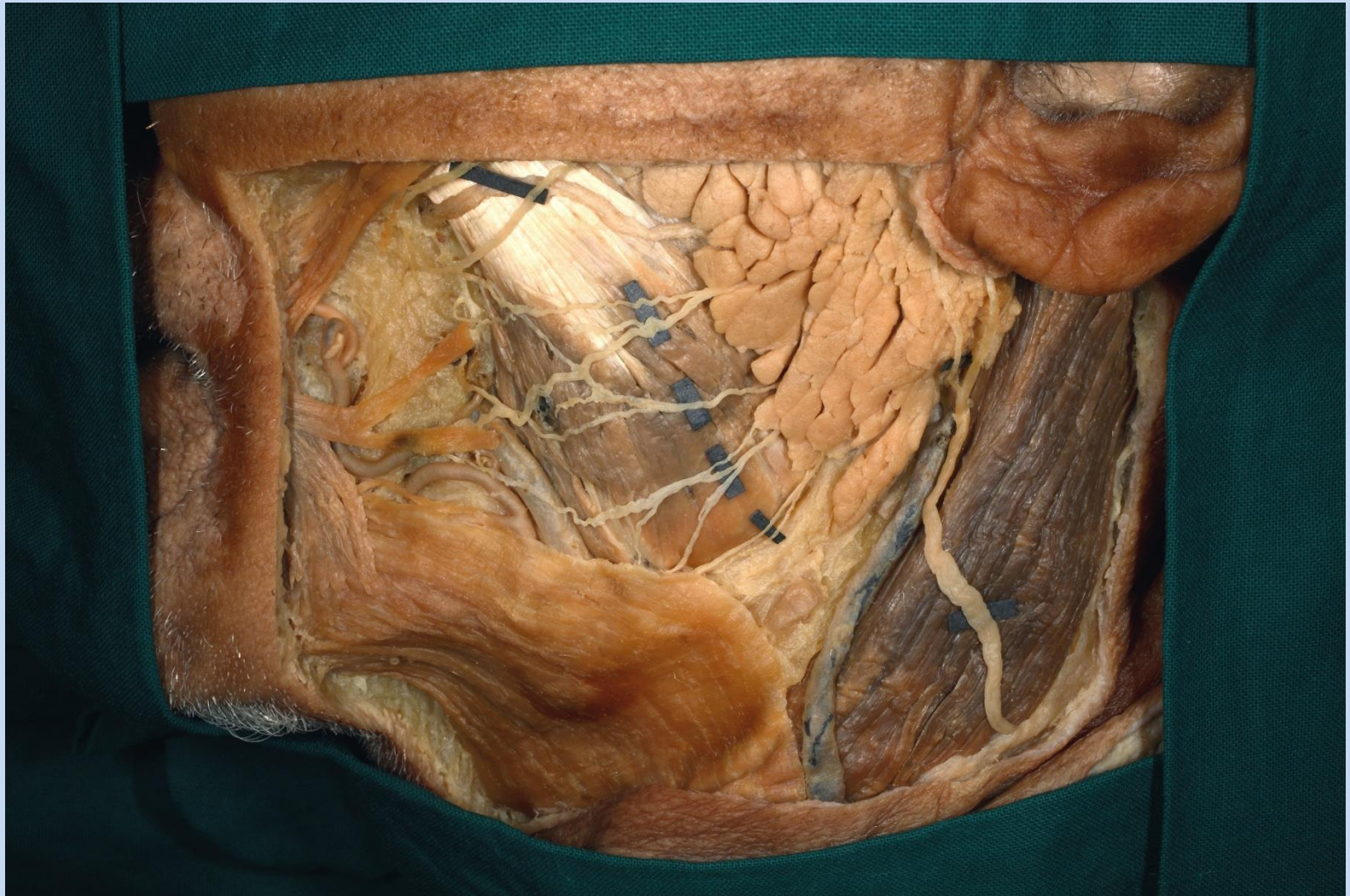

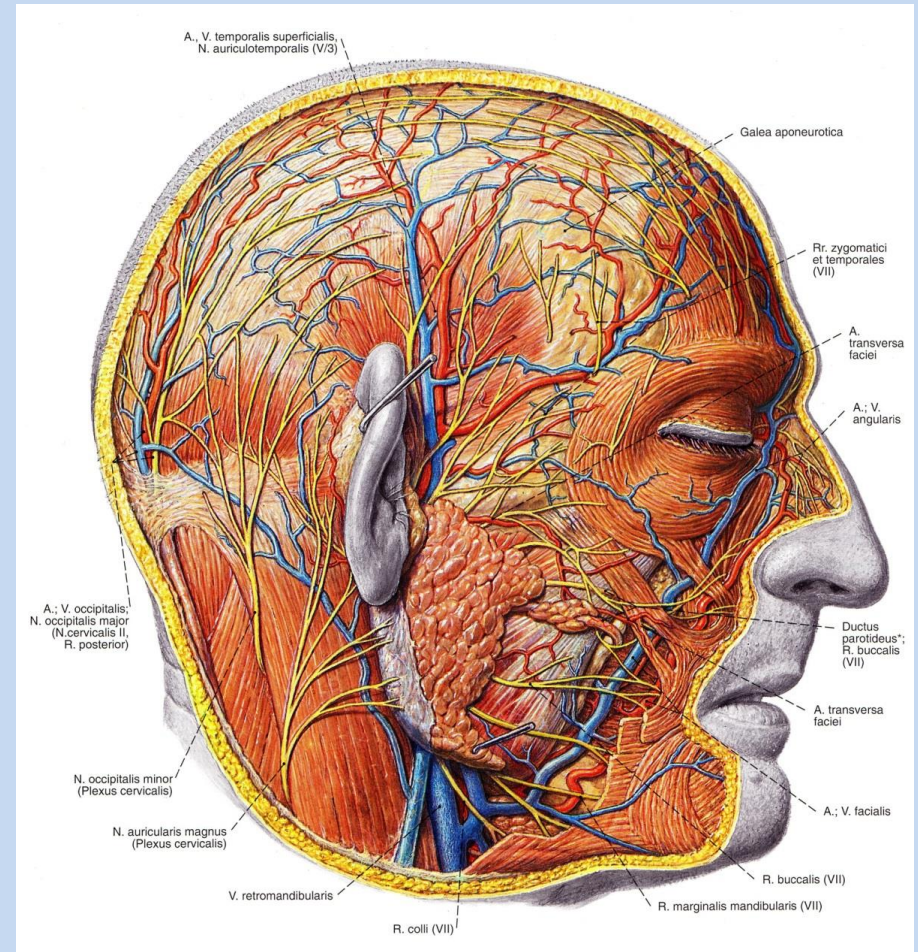
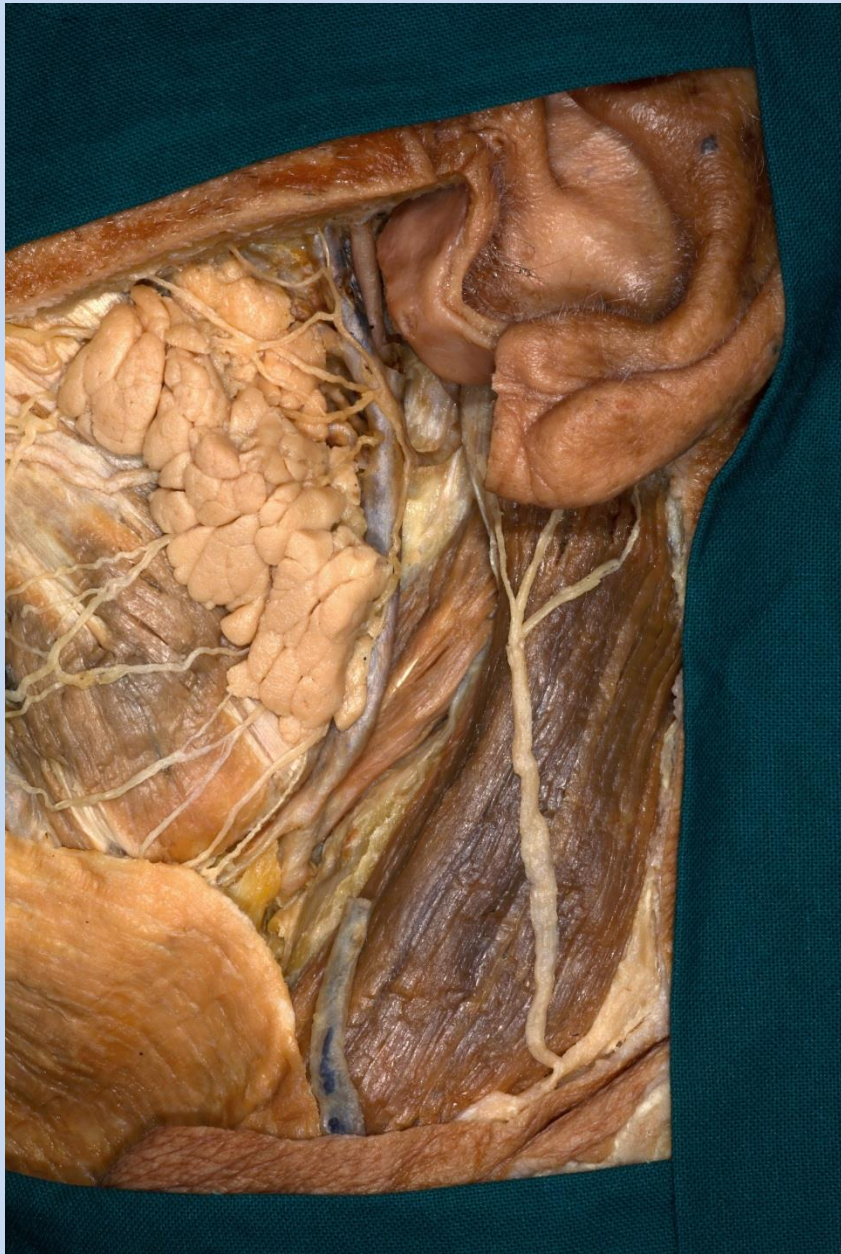

PAROTIS

Rein serös, Lappenstruktur, tubuloalveoläre Drüse

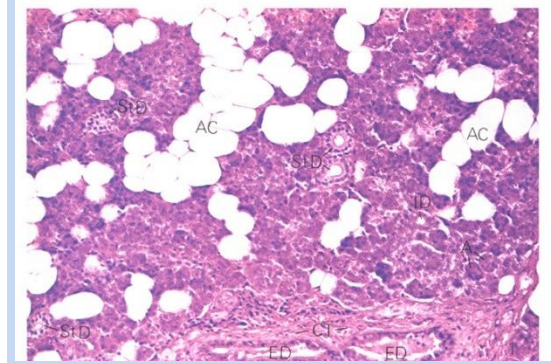
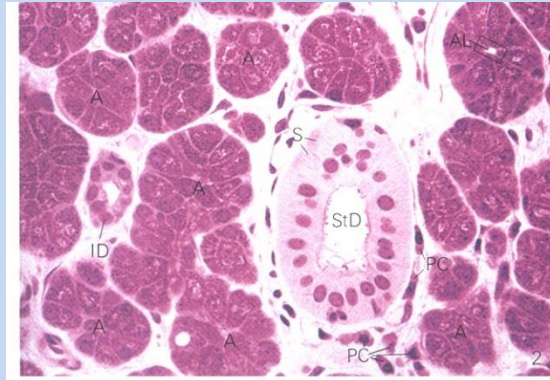
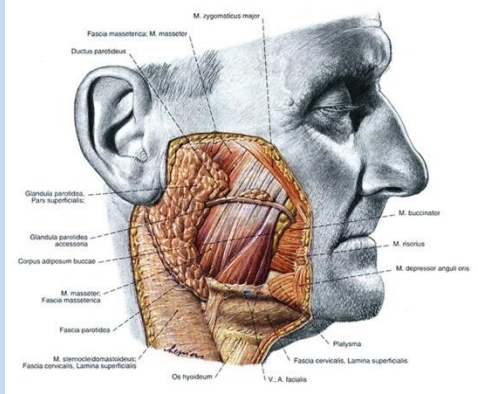

NIDUS PAROTIDEUS

anterior:

- m. masseter
- ramus mandibulae
- m. pterygoideus med.

posterior:

- m. sternocleidomastoideus
- m. digastricus

medialis:

- m. stylohyoideus
- m. stylopharyngeus
- m. styloglossus

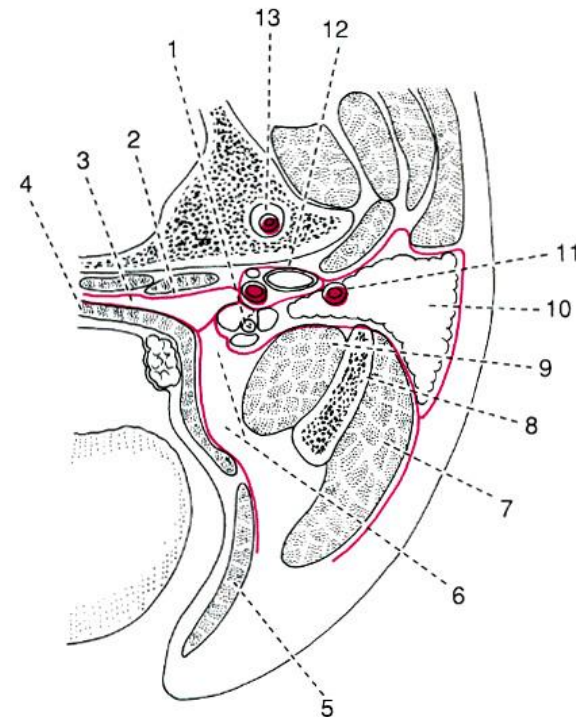

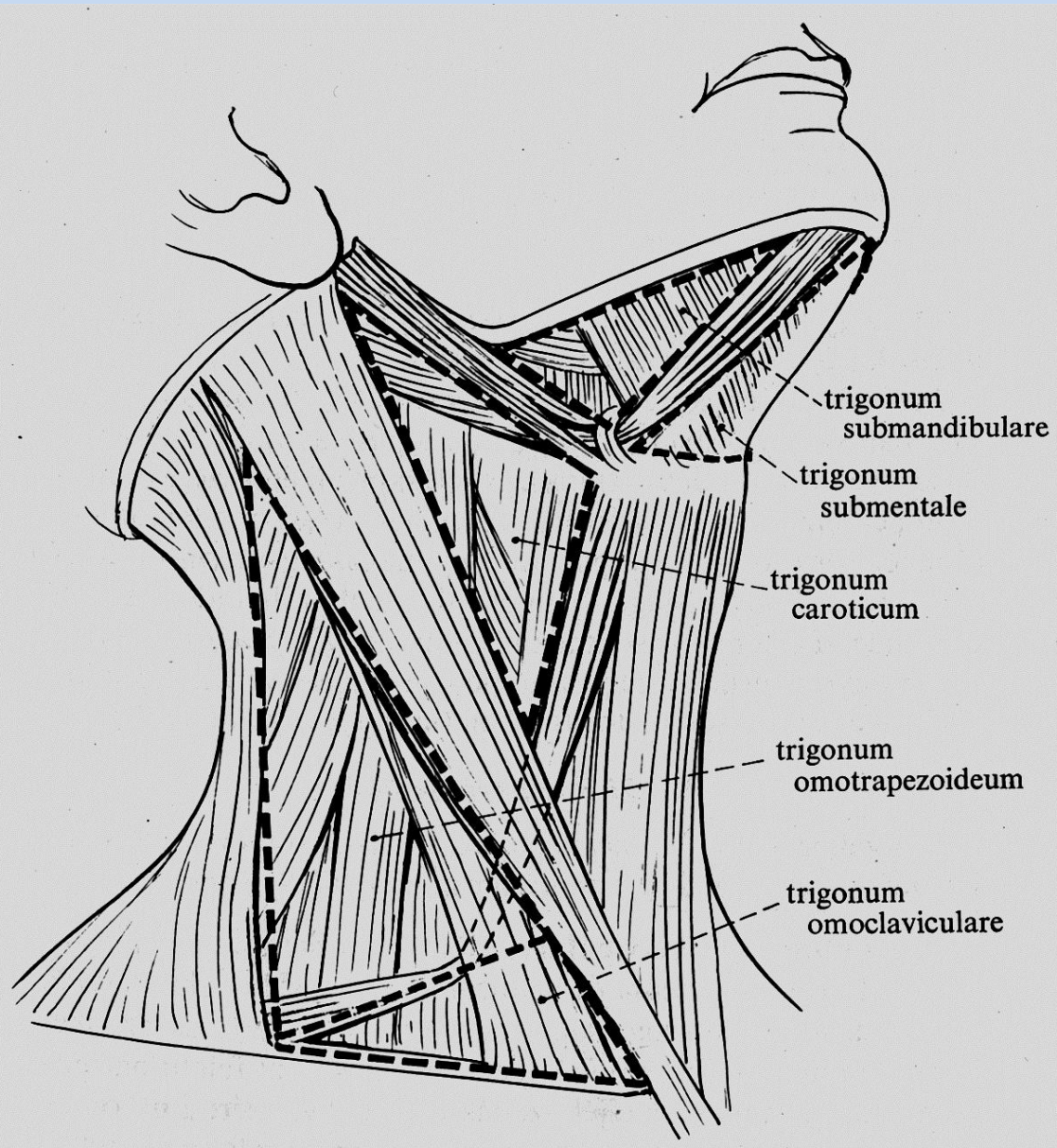

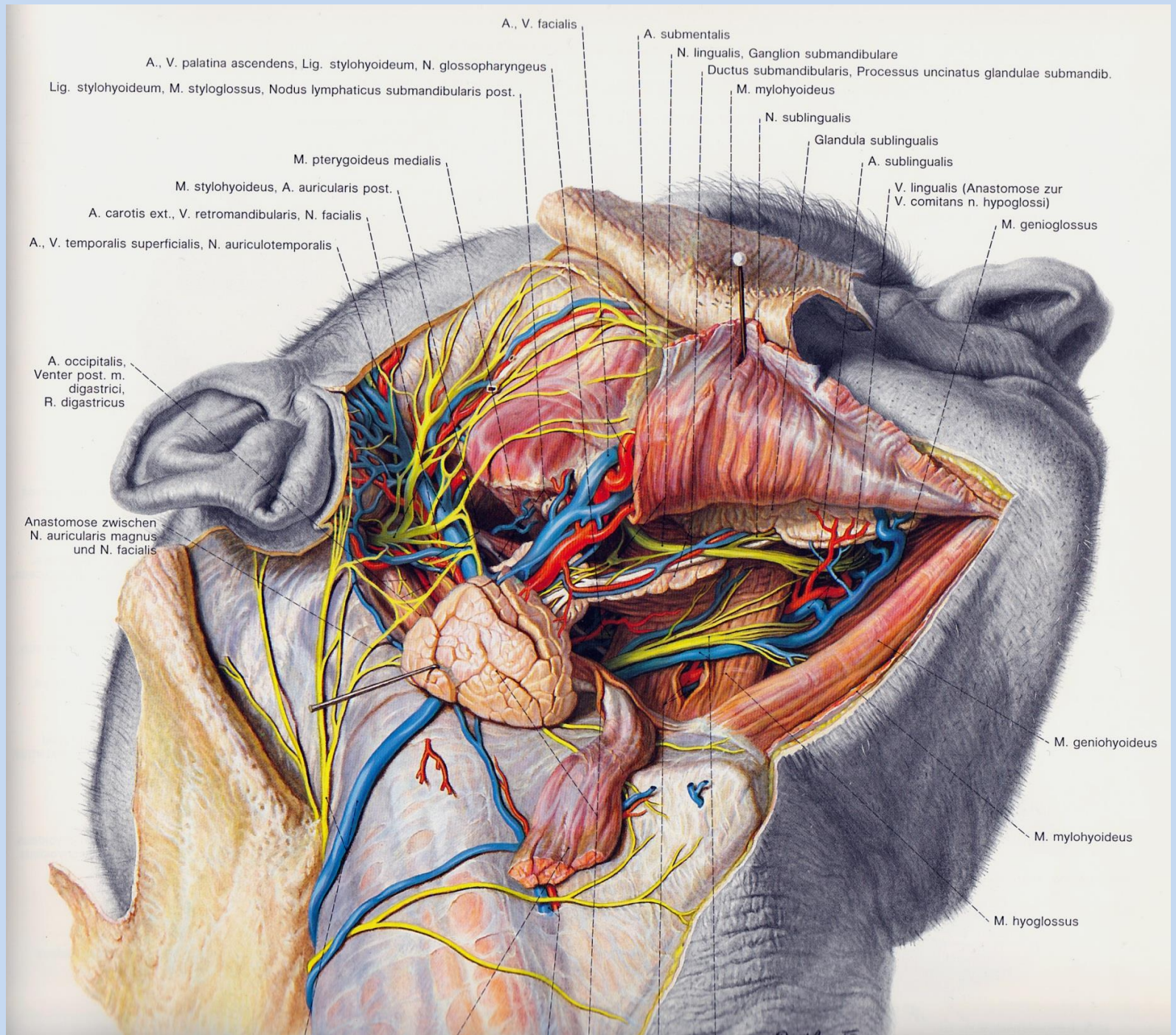

A., V. palatina ascendens, Lig. stylohyoideum, N. glossopharyngeus
Lig. stylohyoideum, M. styloglossus, Nodus lymphaticus submandibularis post.

A., V. facialis

A. submentalis

N. lingualis, Ganglion submandibulare

Ductus submandibularis, Processus uncinatus glandulae submandib.

M. mylohyoideus

N. sublingualis

Glandula sublingualis

A. sublingualis

V. lingualis (Anastomose zur V. comitans n. hypoglossi)

M. genioglossus

M. pterygoideus medialis

M. stylohyoideus, A. auricularis post.

A. carotis ext., V. retromandibularis, N. facialis

A., V. temporalis superficialis, N. auriculotemporalis

A. occipitalis,
Venter post. m. digastrici,
R. digastricus

Anastomose zwischen
N. auricularis magnus
und N. facialis

M. geniohyoideus

M. mylohyoideus

M. hyoglossus

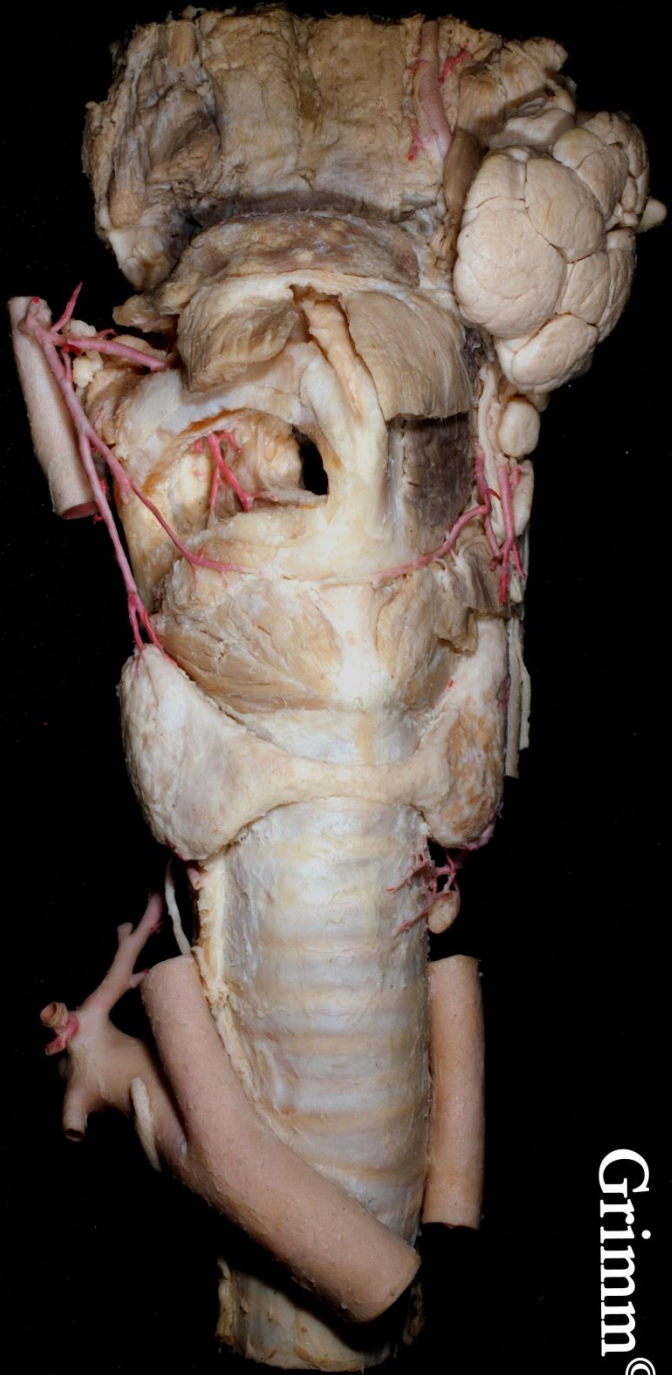
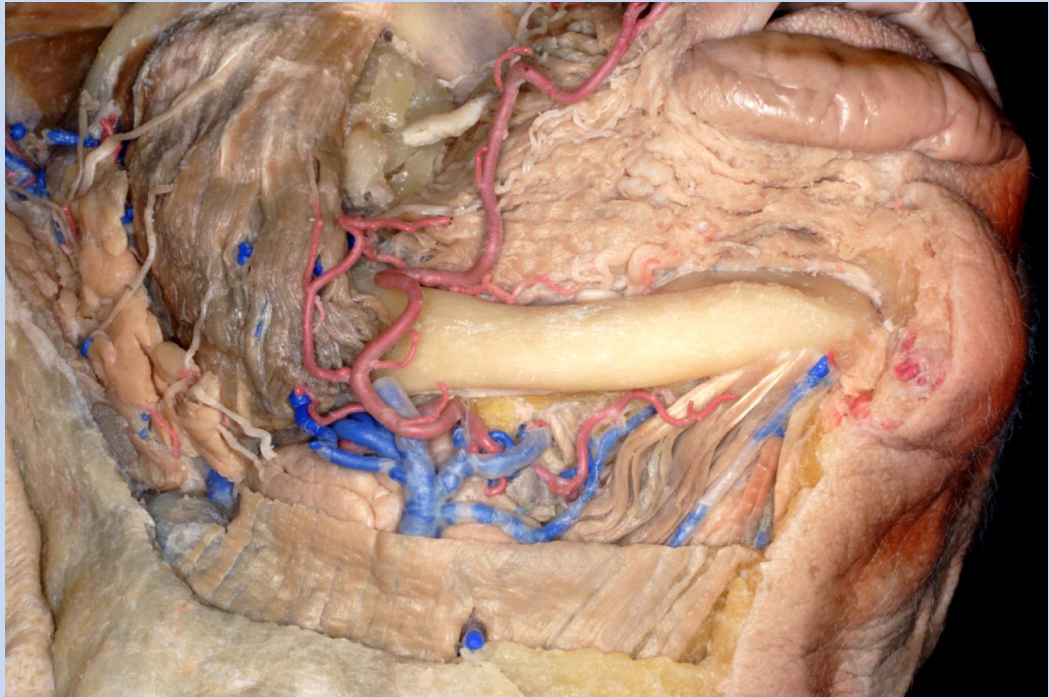

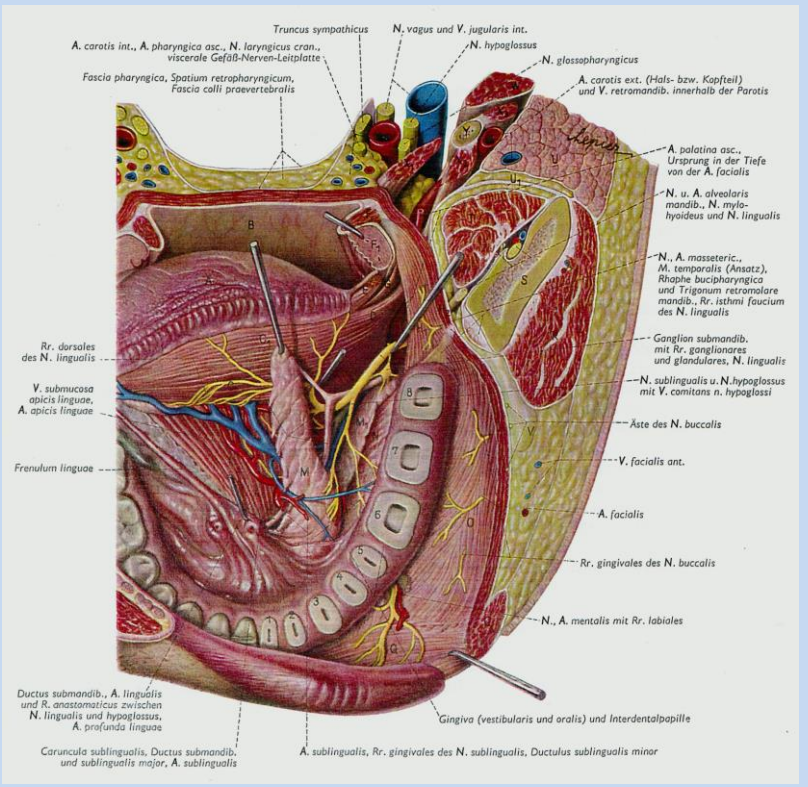
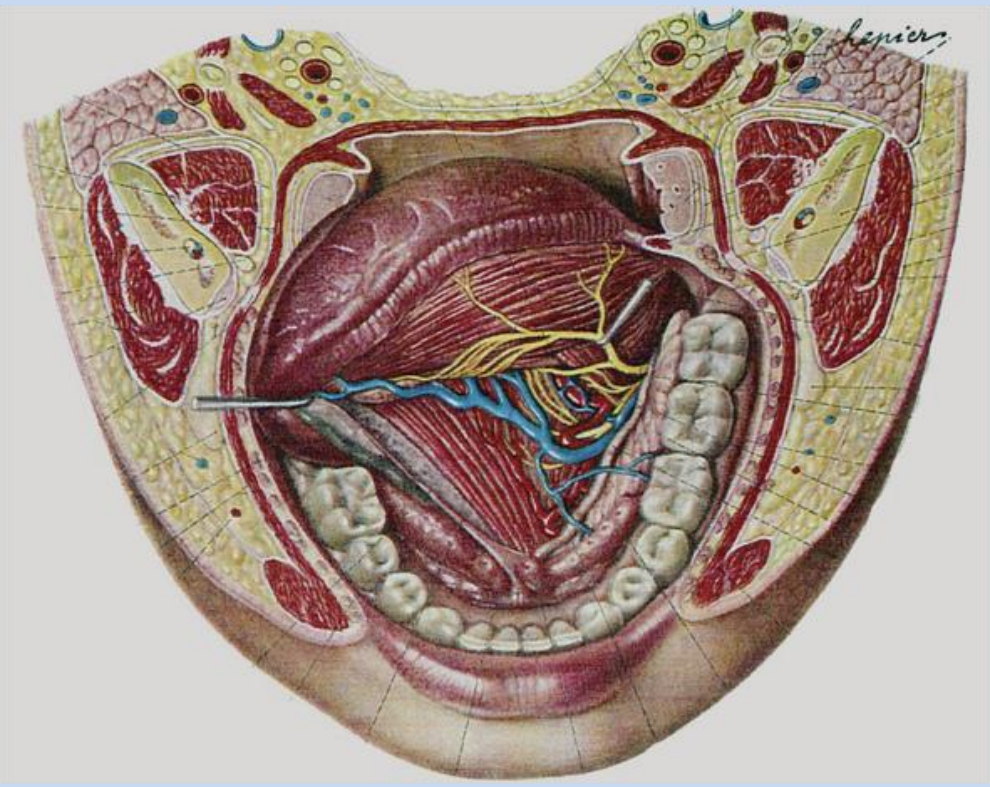



GLANDULA SUBLINGUALIS

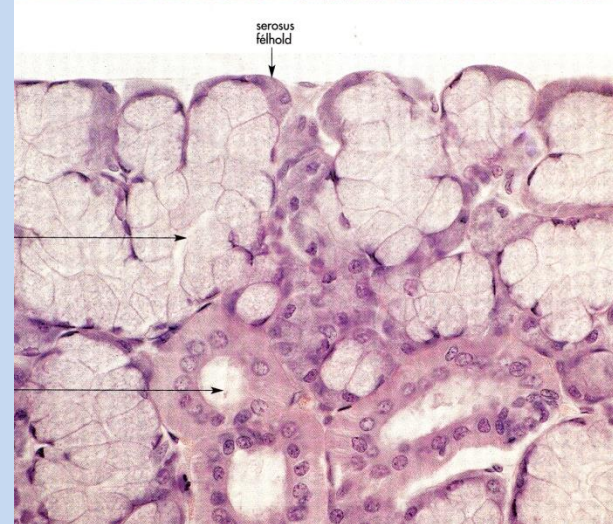
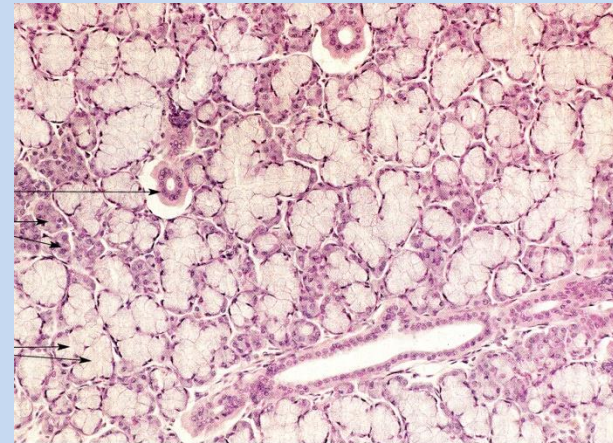
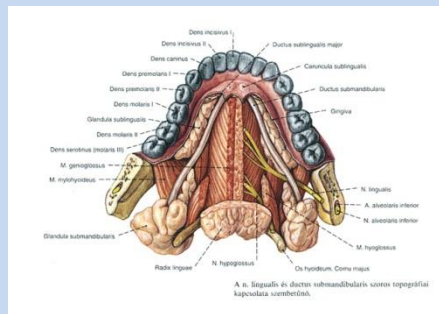
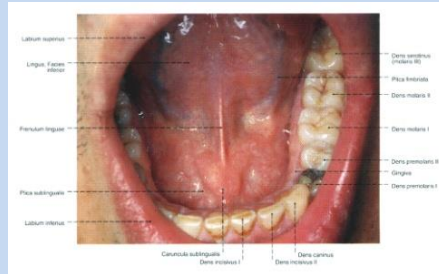
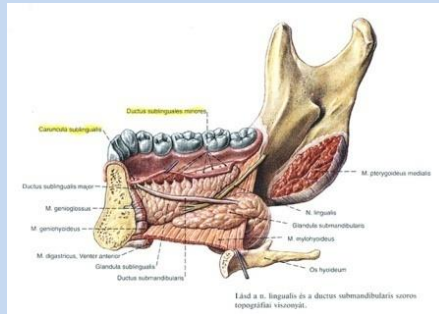

Lappenstruktur, seromukös, complexe, tubuloalveoläre Drüse

1/3 serös (Gianuzzi – Halbmond) 2/3 mukös



Abb. 40. Bau der Speicheldrüsen und des Pankreas (Bauchspeicheldrüse). Schemata. Ausführung weiß, Sekrettröhren orange, Schaltstücke rot, seröse Zellen der Endstücke grün, muköse Zellen blau.
 a Glandula sublingualis. b Glandula submaxillaris. c Glandula parotis. d Pankreas.

LAGE DER GL. SUBMANDIBULARIS UND DER GL. SUBLINGUALIS

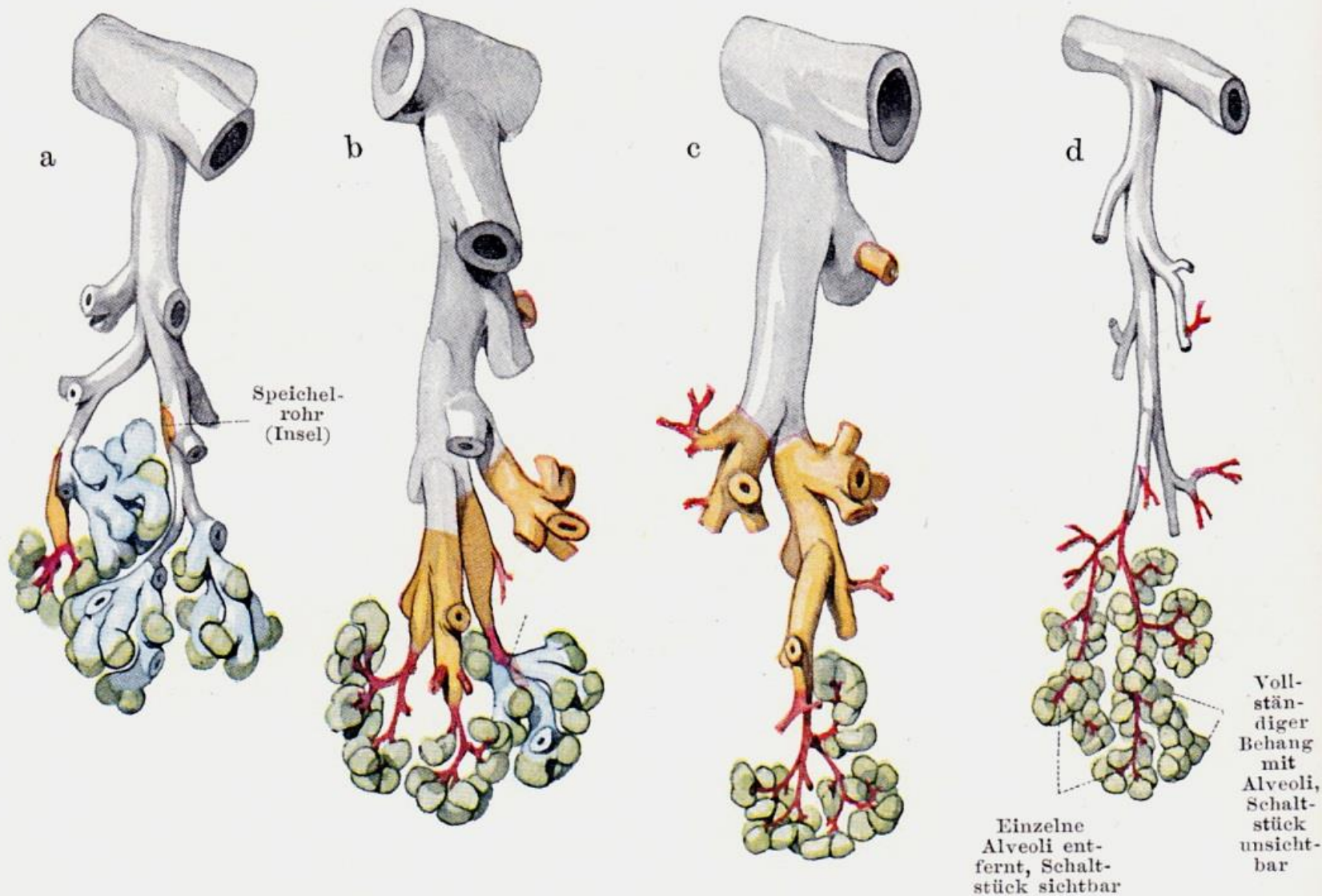