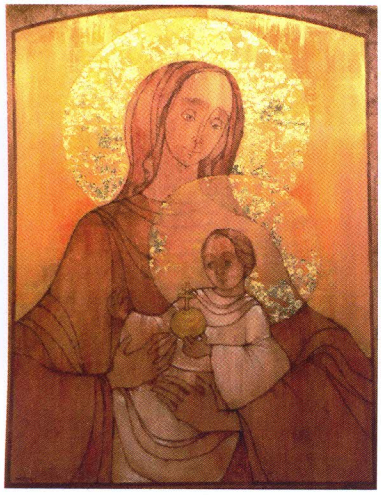

Adventi zenei áhítat

Szeretettel hívunk
minden kedves érdeklődőt,
december 9-én,
szombaton 15 órára
a **Szent Kamill Kórházkápolnába,**
Szemerédi Bernadett és
Széplaky Géza
színművészek
karácsony-váró
zenei és irodalmi összeállítására.

Budapesti Katolikus Kórházlelkészség
Tel.: 2640; 224-86-40