



*Semmelweis Egyetem Fogorvostudományi Kar
Fogászati és Szájsebészeti Oktató Intézet*
igazgató: *Dr. Kivovics Péter c. egyetemi tanár*

<http://semmelweis-egyetem.hu/fszoi/>

<https://facebook.com/fszoi>



Fogszabályozás részvizsga Retineált 13-as és 23-as fogak felszabadítása

Rezidens: Dr. Ruzsa Ádám

Tutor: Dr. Szmirnova Éva szájsebész szakorvos

Konzulens: Dr. Czinkóczy Béla Implantológiai Osztály osztályvezető főorvosa

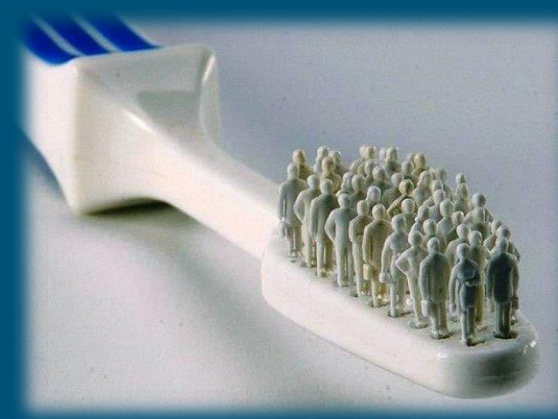

Retineált 13-as és 23-as fogak felszabadítása



Anamnézis

- 13 éves nő beteg
- Általános anamnézisében fogászati-, szájsebészeti kezelést befolyásoló tényező jelenleg nem áll fenn
- Gyógyszereket nem szed rendszeresen, gyógyszerérzékenysége nincs
- Műtétei nem voltak
- Nem dohányzik



Klinikai vizsgálat

- Jó általános állapot
- Szimmetrikus arc
- Megtartott fogazat
- Jó szájhigiéne
- Stomato-onkológiai szűrés negatív
- TMI diszfunkcióra utaló jel nem azonosítható
- Radiológiai vizsgálat alapján dg.:
13-as és 23-as fogak retenciója



Panasz

- 13-as és 23-as maradó szemfogak „hiánya”, a páciens esztétikai igénye

Teleröntgen



CBCT

Orthopantomogram-szerű nézet

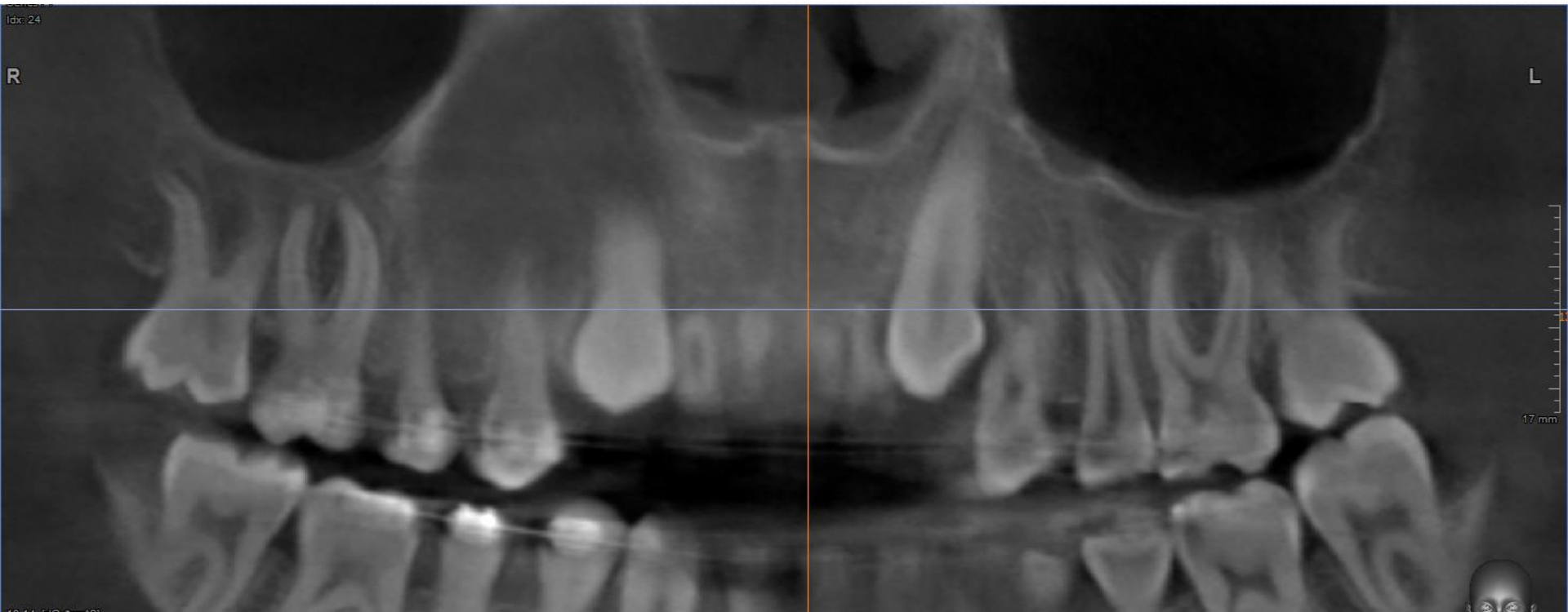

CBCT

Orthoradialis átmetszet 1.

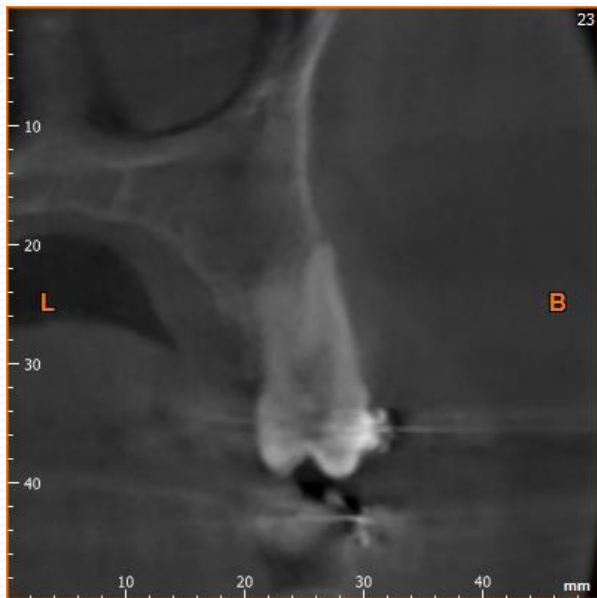

14-es fog



Retineált 13-as fog



12-es fog

CBCT

Orthoradialis átmetszet 2.



22-es fog



Retineált 23-as fog



24-es fog

CBCT

Horizontalis átmetszet

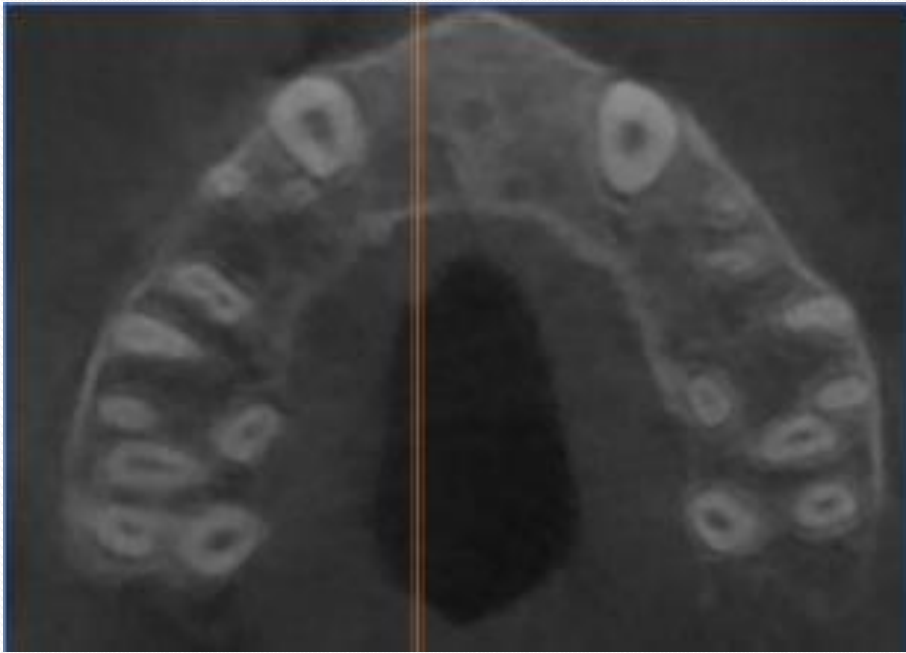

cranial

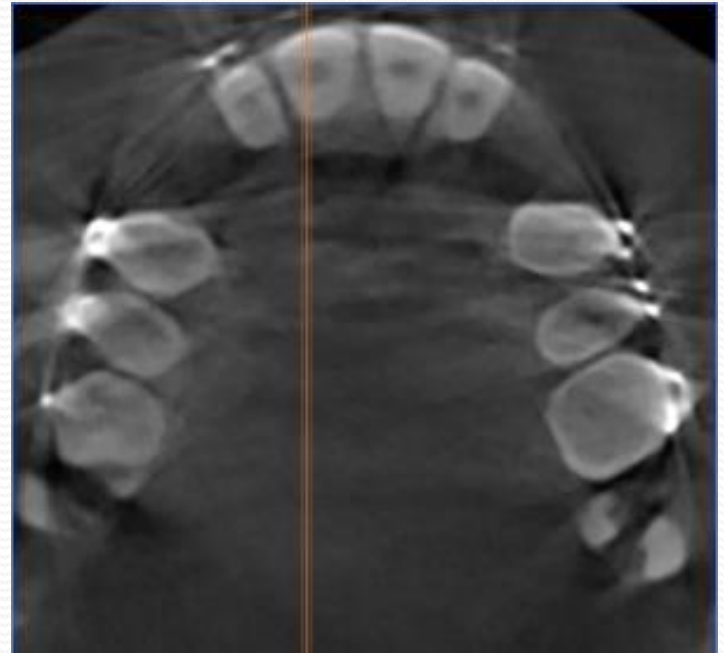

caudal

Intraorális kiindulási állapot 1.

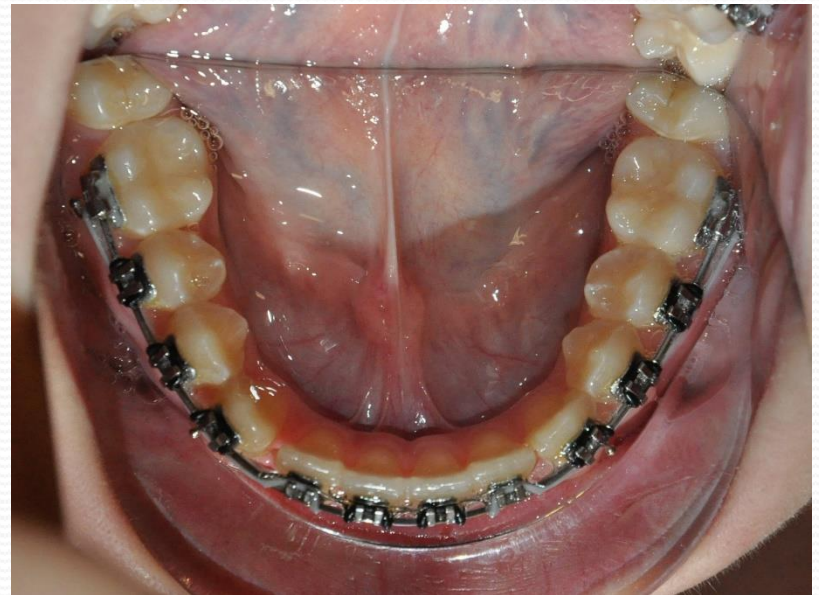
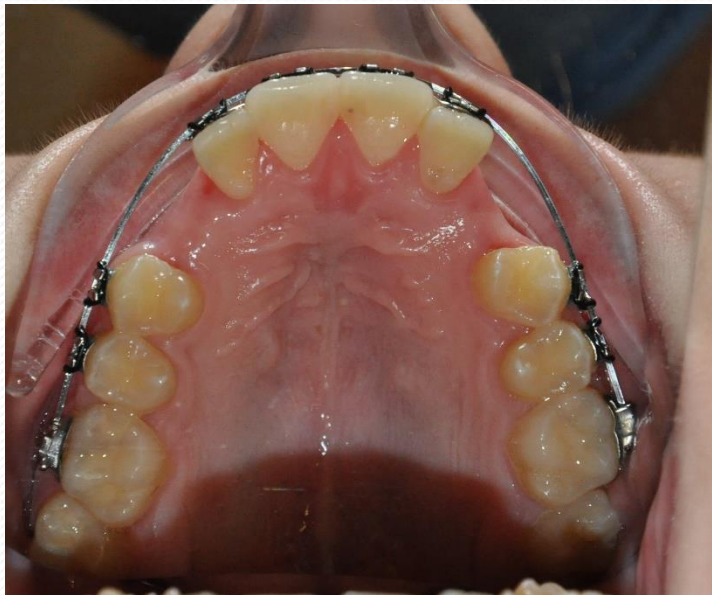

Intraorális kiindulási állapot 2.



Terminális érzéstelenítés 13-as és 23-as fognál buccalisan
N. incisivus vezetéssel érzéstelenítése

Mucoperiostealis lebeny képzése 1.

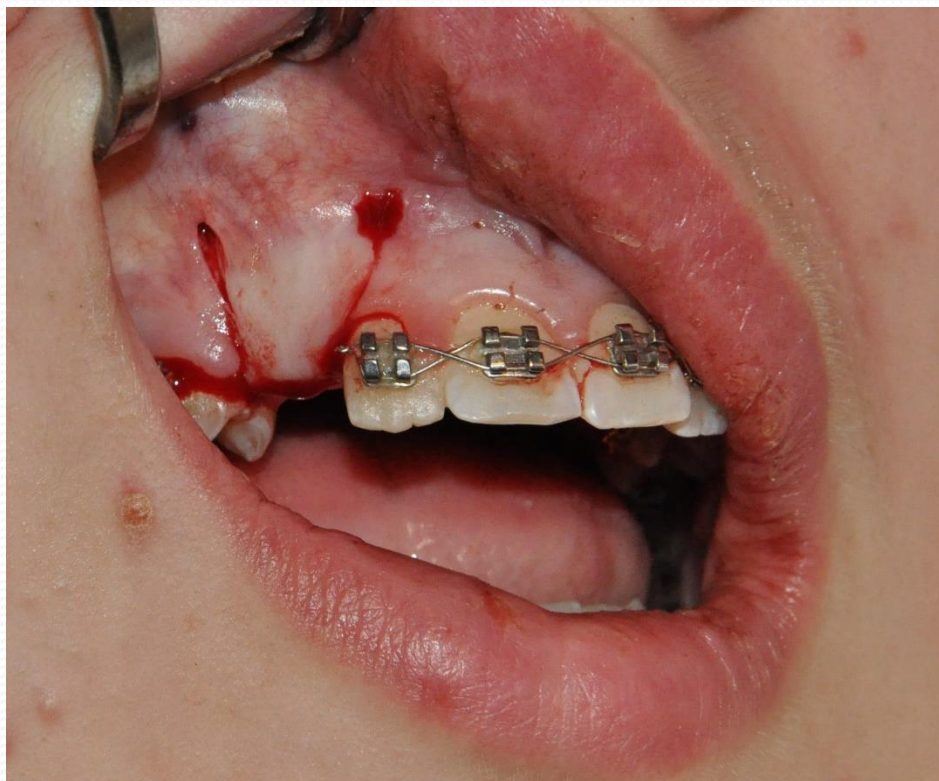

Intrasulcularis metszés az 14-es fogtól az 12-es fog distalis harmadáig

Verticalis segédmetészek az 12-es és 14-es fognak megfelelően



Intrasulcularis metszés a 24-es fogtól a 22-es fog mesialis harmadáig

Verticalis segédmetészek a 22-es és 24-es fognak megfelelően

Feltárást követően megjelenő retineált 13-as fog

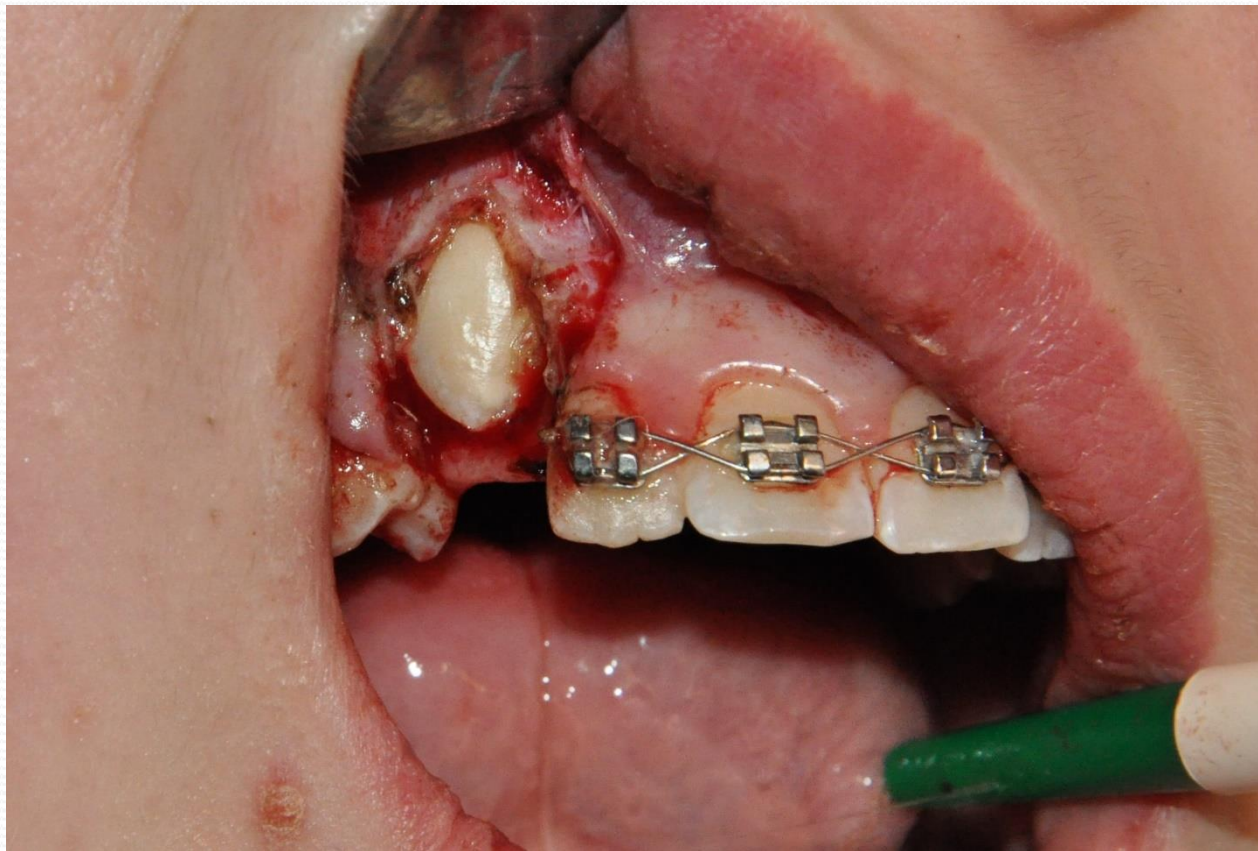

Feltárást követően megjelenő retineált 23-as fog

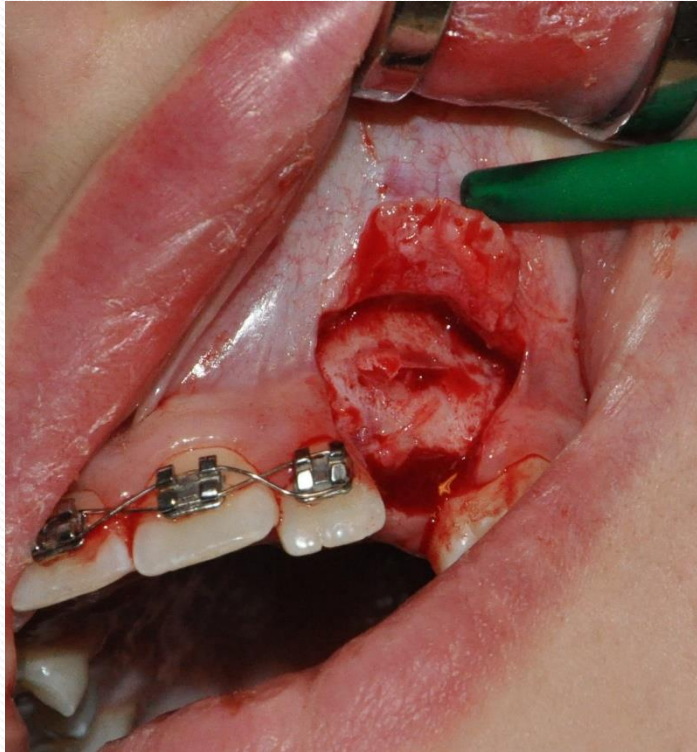

Gombocskák felragasztása



Kondicionálás, bondozás, majd rögzítés kompozit-alapú bracket ragasztóval

Sebzárás

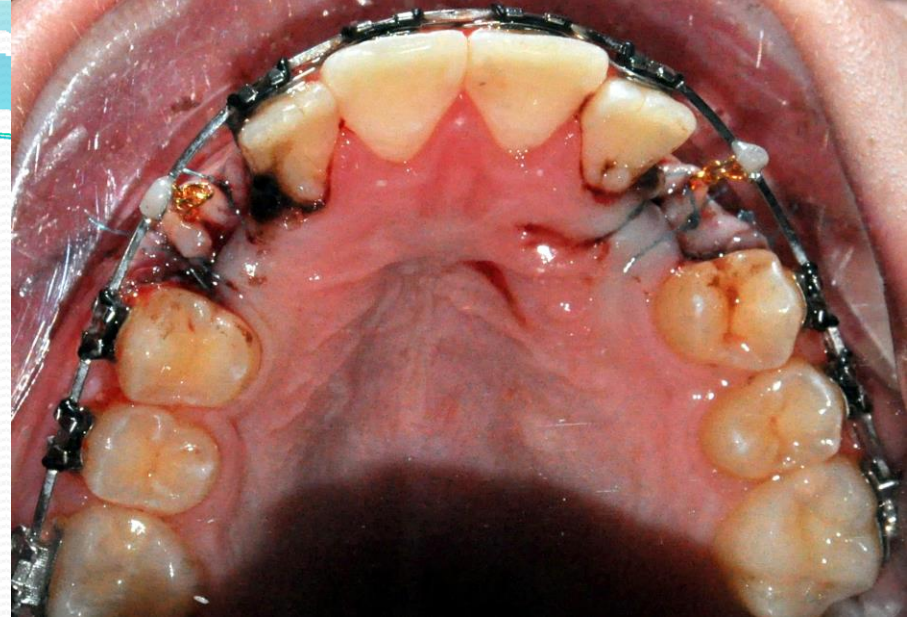

Egyszerű csomós öltésekkel az 13-as fognak megfelelően, illetve a verticalis segédmetszésekénél



Egyszerű csomós öltésekkel a 23-as fognak megfelelően, illetve a verticalis segédmetszésekénél

Sutura eltávolítás 1 héttel post-op

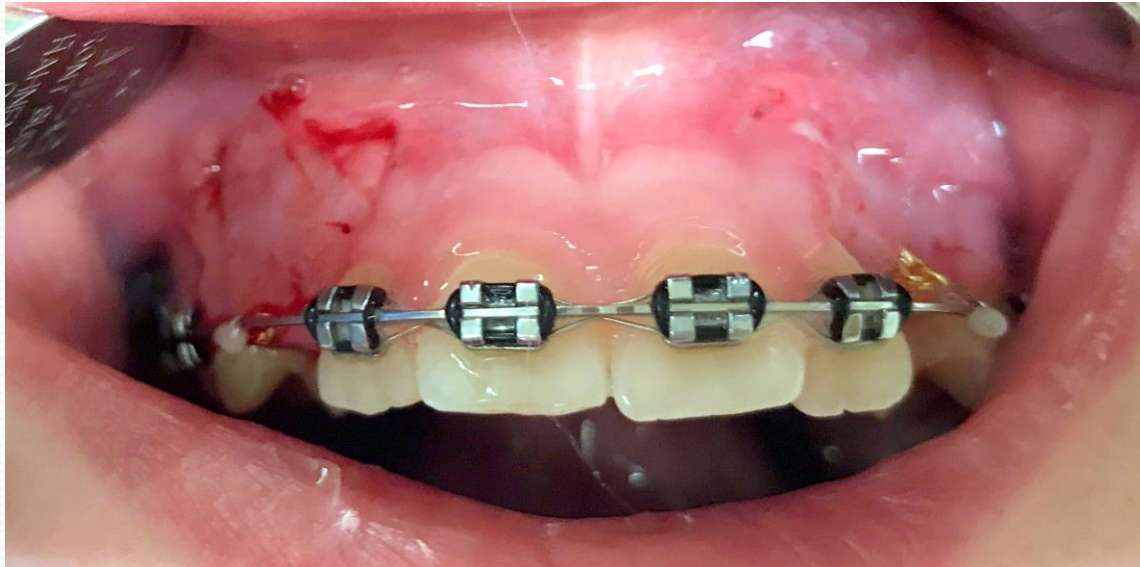
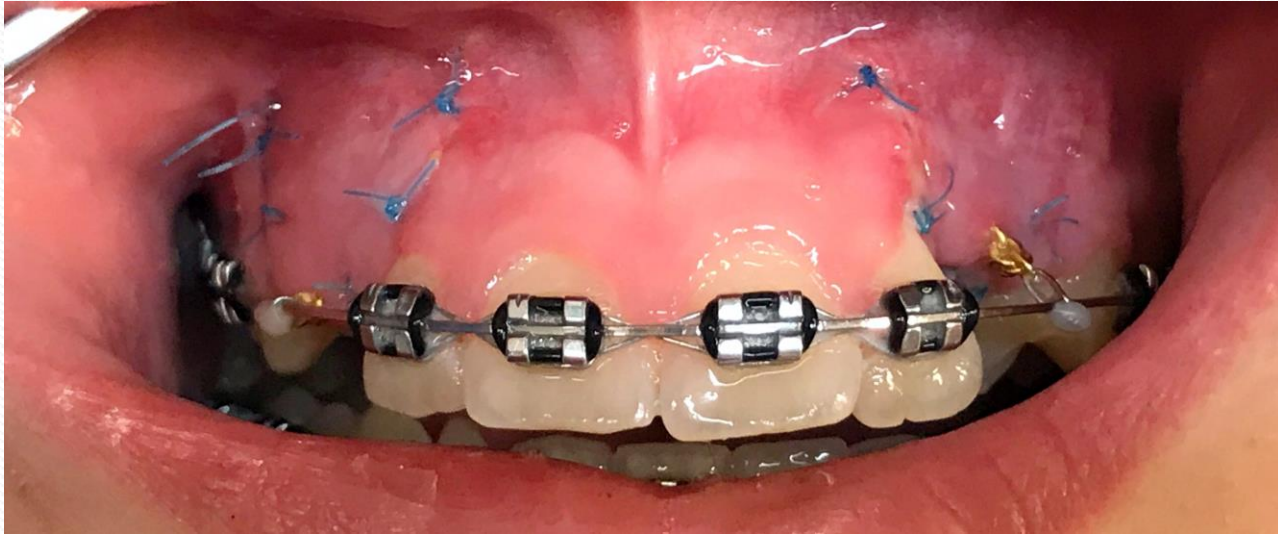

2 hónap elteltével

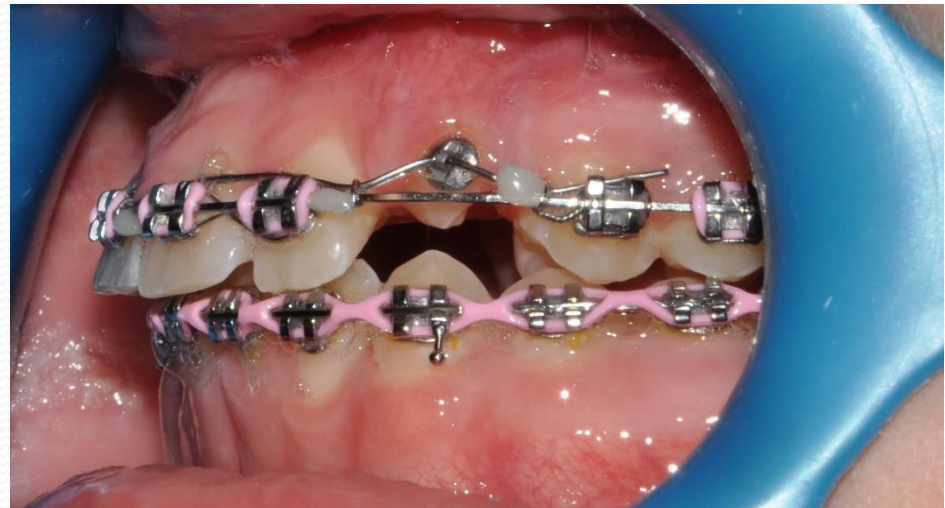
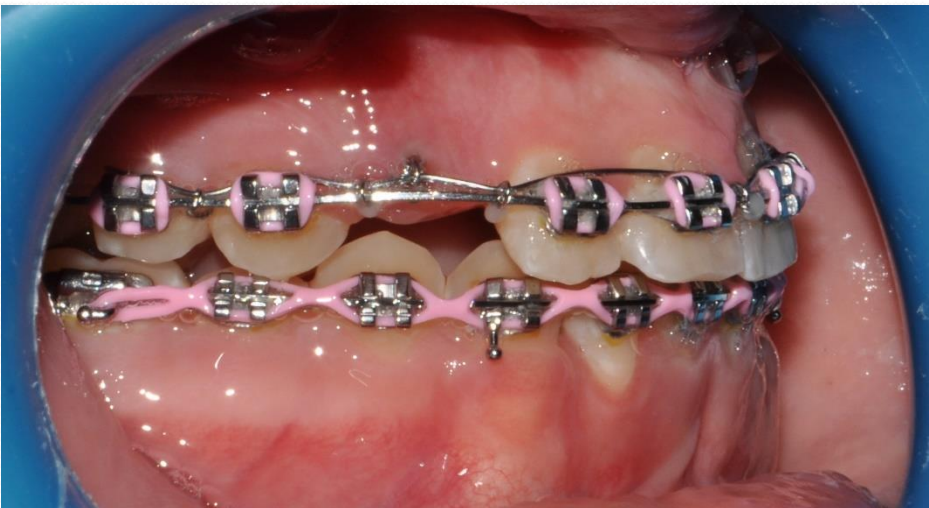

8 hónap elteltével

