



## Semmelweis Egyetem Fogorvostudományi Kar Fogászati és Szájsebészeti Oktató Intézet

igazgató: Dr. Kivovics Péter c. egyetemi tanár

<http://semmelweis-egyetem.hu/fszoi/>

<https://www.facebook.com/fszoi>



# Impaktált felső bölcsességfog sebészi eltávolítása



**Dr. Kondrács Márk**

parodontológus rezidens

Semmelweis Egyetem Fogászati és Szájsebészeti Oktató Intézet

Parodontológia Osztály

Tutor: Dr. Kránitz Ivett parodontológus szakorvos

Konzulens: Dr. Büchler János osztályvezető főorvos



# Általános anamnézis

- ▶ 28 éves férfi páciens
- ▶ Kezelést befolyásoló általános betegség vagy gyógyszerérzékenység nem ismert

Fogászati és Szájsebészeti Oktató Intézet

Kérdőív az általános egészségi állapot felmérésére

A biztonságos és eredményes kezeléshez fontos, hogy egészségi állapotáról és kórelőzményeiről pontos képet kapjunk. Kérjük, figyelmesen olvassa el a feltett kérdéseket és mindegyikre válaszoljon. Adatait személyiségi jogainak tiszteletben tartásával és az orvosi titoktartás rendje szerint kezeljük.

Páciens neve: [REDACTED]

Születési helye és ideje: [REDACTED]

Milyen gyógyszereket szed?	Igen	Nem	Hajlamos éjúlásra?	Igen	Nem
antibiotikum		<input checked="" type="checkbox"/>	Vízel-sávritmus szabályozót?		<input checked="" type="checkbox"/>
vérmomdszerek		<input checked="" type="checkbox"/>	Allergiás-e valamire?		<input checked="" type="checkbox"/>
gyógyszer szívbetegségre		<input checked="" type="checkbox"/>	Ha igen, mire?		<input checked="" type="checkbox"/>
véráldásdó/vérháto		<input checked="" type="checkbox"/>	Van-e veleszületett fejlődési rendellenessége?		<input checked="" type="checkbox"/>
gyógyszer cukorbetegségre		<input checked="" type="checkbox"/>	Mely/van-e májpanacea, sárgasága?		<input checked="" type="checkbox"/>
nyugtató/altató		<input checked="" type="checkbox"/>	Kapott-e vérátmlesztést?		<input checked="" type="checkbox"/>
steroid (pl. prednison)		<input checked="" type="checkbox"/>	Dohányzik?		<input checked="" type="checkbox"/>
gyógyszer epileptizra		<input checked="" type="checkbox"/>	Fogyaszt rendszeresen alkoholt?		<input checked="" type="checkbox"/>
Szed-e/szedte-e az alábbi készítmények valamelyikét?		<input checked="" type="checkbox"/>	Fogyaszt drogokat?		<input checked="" type="checkbox"/>
Alendronat, Calcisodron-D, Sedron		<input checked="" type="checkbox"/>	Volt/van-e csalánban daganatos beteg?		<input checked="" type="checkbox"/>
Szenved-e valamilyen betegségben?	Igen	Nem	Volt/van-e daganatos betegsége?		<input checked="" type="checkbox"/>
szív-érrendszeri betegség		<input checked="" type="checkbox"/>	Kapott-e sugárkezelést?		<input checked="" type="checkbox"/>
volt-e infarktus 6 hónapon belül?		<input checked="" type="checkbox"/>	Térhes-e jelenleg?		<input checked="" type="checkbox"/>
cukorbetegség		<input checked="" type="checkbox"/>	Korábbi műtétek:		<input checked="" type="checkbox"/>
immunhiányos járó betegség		<input checked="" type="checkbox"/>	Kapott-e valamilyen protézist?		<input checked="" type="checkbox"/>
patrínyvet érintő betegség		<input checked="" type="checkbox"/>	Egészséget érintő egyéb fontos adat:		
tüdőbetegség (pl. asztma, TBC stb.)		<input checked="" type="checkbox"/>			
reumás vagy egyéb ízületi betegség		<input checked="" type="checkbox"/>			
emésztőrendszeri betegség (pl. reflux)		<input checked="" type="checkbox"/>			
vesebetegség		<input checked="" type="checkbox"/>			
idegrendszeri betegség (pl. epilepszia)		<input checked="" type="checkbox"/>			
szenvedett-e stroke-/agyvérést?		<input checked="" type="checkbox"/>			
tesztó betegsége (HIV, hepatitis, TBC)		<input checked="" type="checkbox"/>			
volt/van-e pszichológiai betegsége		<input checked="" type="checkbox"/>			
Állt-él-e pszichológiai kezelés alatt		<input checked="" type="checkbox"/>			
magas vérnyomás		<input checked="" type="checkbox"/>			
anémia		<input checked="" type="checkbox"/>			
csonttritkulás		<input checked="" type="checkbox"/>			
egyéb betegség:		<input checked="" type="checkbox"/>			

# Fogászati anamnézis

- ▶ Stomatoonkológiai szűrés negatív
- ▶ Temporomandibuláris ízületi diszfunkció nincs
- ▶ Szájhigiénia foka nem megfelelő
- ▶ Agresszív fogágybetegség kezelése folyamatban
- ▶ Fogszabályozó kezelés javasolt

# Orthopantomogram



18,28,38,48 impaktált bölcsességfogak  
35 aplázia  
75 tejfog rágósík alatt retencióban



# Kiindulási állapot



# Impaktált 18-as fog eltávolítása (preop. fotók)



# Impaktált 18-as fog eltávolítása (intraop. fotók)

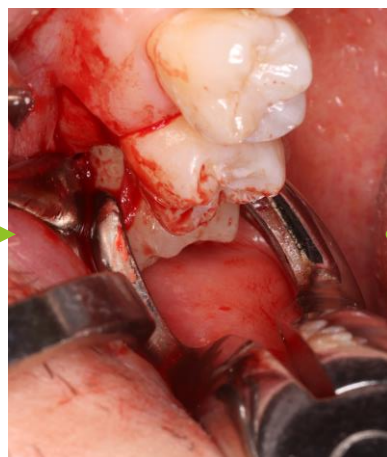
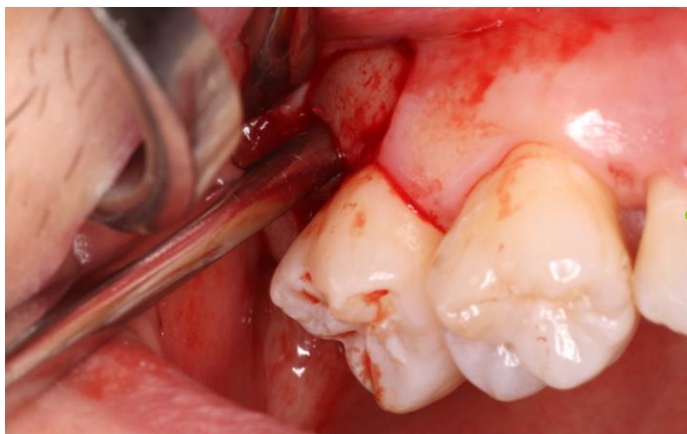
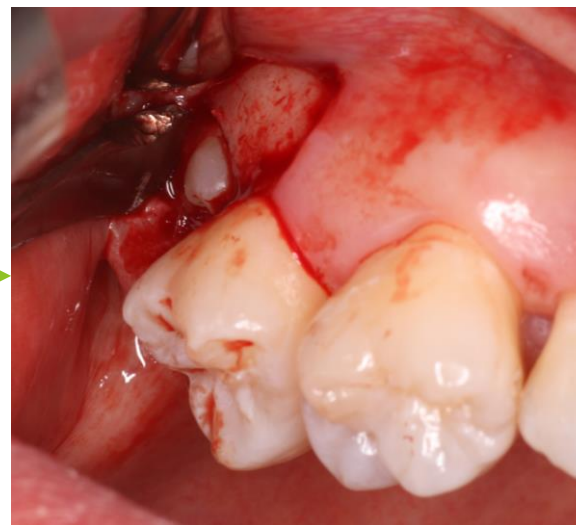



# Excocleatio és sebzárás (intraop. fotók)

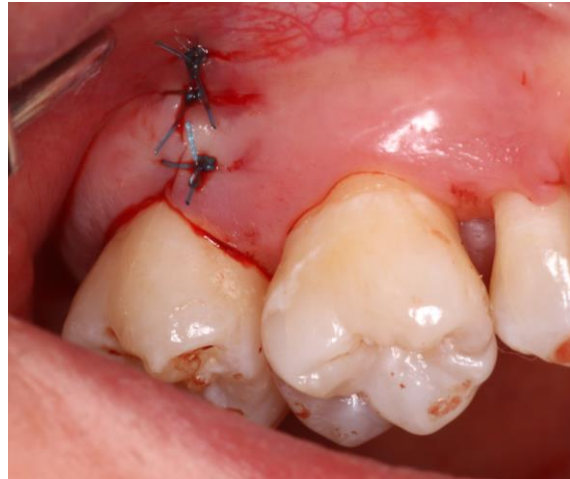
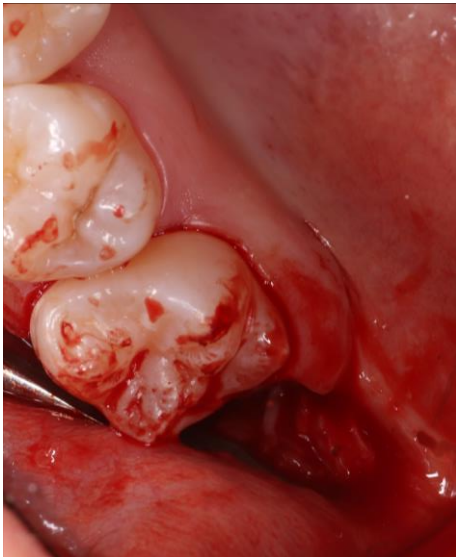

Sutura: 4/0-s fonállal feszülésmentesen



# Varratszedés 1 hét elteltével (postop. fotók)

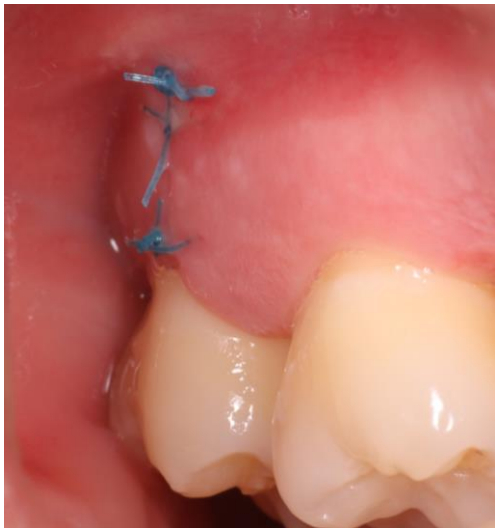

Köszönöm a figyelmet!