



Semmelweis Egyetem Fogorvostudományi Kar

Fogászati és Szájsebészeti Oktató Intézet

igazgató: Dr. Kivovics Péter egyetemi docens

<http://semmelweis-egyetem.hu/fszoi/>

<https://www.facebook.com/fszoi>



Alsó retineált bölcsességfog sebészeti eltávolítása

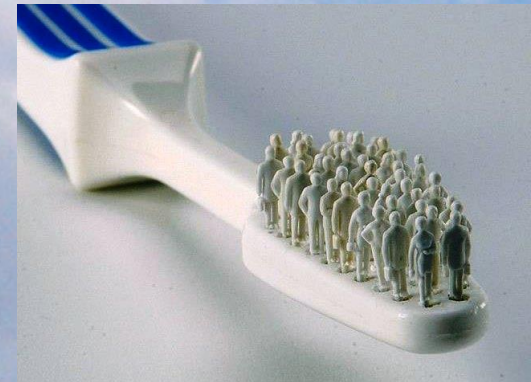

Rezidens: Dr. Simon Fanni, parodontológus szakorvosjelölt

Tutor: Dr. Büchler János, osztályvezető parodontológus főorvos

Mentor: Dr. Nagy Gábor, egyetemi tanár

Általános Anamnézis



Semmelweis Egyetem
Fogászati és Szájsebészeti Oktató Intézet

Kérdőív az általános egészségi állapot felmérésére

A biztonságos és eredményes kezeléshez fontos, hogy egészségi állapotáról és körülményeiről pontos képet kapjunk. Kérjük, figyelmesen olvassa el a feltett kérdéseket és mindegyikre válaszoljon. Adatait személyiségi jogainak tiszteletben tartásával és az orvosi titoktartás rendje szerint kezeljük.

Név:	KAPITÁNY DOROTTYA
Születési hely, idő:	1990. 07. 05.

Milyen gyógyszereket szed?	Igen	Nem
antibiotikum		<input checked="" type="checkbox"/>
vérnyomáscsökkentő		<input checked="" type="checkbox"/>
gyógyszer szívbetegségre		<input checked="" type="checkbox"/>
véralvadásgátló/vérlégtető		<input checked="" type="checkbox"/>
gyógyszer cukorbetegségre		<input checked="" type="checkbox"/>
nyugtató/altató		<input checked="" type="checkbox"/>
steroid (pl. prednisonon)		<input checked="" type="checkbox"/>
gyógyszer epilepsziára		<input checked="" type="checkbox"/>
egyéb:		—

Szennved-e valamilyen betegségben?	Igen	Nem
szív-érrendszeri betegség		<input checked="" type="checkbox"/>
volt-e infarktusa 6 hónapon belül?		<input checked="" type="checkbox"/>
cukorbetegség		<input checked="" type="checkbox"/>
vérkénesység		<input checked="" type="checkbox"/>
immunhiánnyal járó betegség		<input checked="" type="checkbox"/>
pajzsmirigyet érintő betegség		<input checked="" type="checkbox"/>
tüdőbetegség (pl. asztma, TBC stb.)		<input checked="" type="checkbox"/>
reumás vagy egyéb ízületi betegség		<input checked="" type="checkbox"/>
emésztőrendszeri betegség (pl. reflux)		<input checked="" type="checkbox"/>
vesebetegség		<input checked="" type="checkbox"/>
idegrendszeri betegség (pl. epilepszia)		<input checked="" type="checkbox"/>
szennvedett-e stroke-t?		<input checked="" type="checkbox"/>
fertőző betegség (HIV, hepatitis, TBC)		<input checked="" type="checkbox"/>
volt/van-e pszichológiai betegsége		<input checked="" type="checkbox"/>
állt/ áll-e pszichológiai kezelés alatt		<input checked="" type="checkbox"/>
magas vérnyomás		<input checked="" type="checkbox"/>
anémia		<input checked="" type="checkbox"/>
csonttritkulás		<input checked="" type="checkbox"/>
egyéb betegség:		—

Hajlamos aújulásra?	Igen	Nem
Hajlamos aújulásra?		<input checked="" type="checkbox"/>
Visel szívritmus szabályzót?		<input checked="" type="checkbox"/>
Allergiás-e valamire?		<input checked="" type="checkbox"/>
Ha igen, mire?		<input checked="" type="checkbox"/>
Van-e veleszületett fejlődési rendellenessége?		<input checked="" type="checkbox"/>
Volt/van-e májpanasza, sárgasága?		<input checked="" type="checkbox"/>
Kapott-e vértömlesztést?		<input checked="" type="checkbox"/>
Dohányzik?		<input checked="" type="checkbox"/>
Fogyaszt rendszeresen alkoholt?		<input checked="" type="checkbox"/>
Fogyaszt drogokat?		<input checked="" type="checkbox"/>
Volt/van-e a családban daganatos beteg?		<input checked="" type="checkbox"/>
Volt/van-e daganatos betegsége?		<input checked="" type="checkbox"/>
Kapott-e sugárkezelést?		<input checked="" type="checkbox"/>
Terhes-e jelenleg?		<input checked="" type="checkbox"/>
Korábbi műtétek:		<input checked="" type="checkbox"/>
Volt-e hólyagdaganat eltávolítása? (8 éven belül)		<input checked="" type="checkbox"/>
Kapott-e valamilyen protézist?		<input checked="" type="checkbox"/>
Egészséget érintő egyéb fontos adat:		—

Budapest, 2017.hó.....nap

beteg aláírása

kezelőorvos aláírása

- 27 éves nő páciens
- Anamnézisében a kezelést befolyásoló tényező nem szerepel
- Gyógyszert nem szed rendszeresen
- Gyógyszerérzékenysége nincs
- Nem dohányzik

Klinikai Vizsgálat

- ▣ Stomato-onkológiai szűrése valamint a TMI vizsgálata negatív
- ▣ Jó általános állapot
- ▣ Minimális asszimmetria az arcon
- ▣ Megtartott fogazat
- ▣ Jó szájhigiéne
- ▣ Kis mértékű trismus



Kiindulási OP



Kiindulási fotó és előzmény



- ▣ A páciens azzal a panasszal érkezett Intézményünkbe, hogy jobb alsó, vertikális állású bölcsességfoga körül fájdalmat érez, minimális duzzanattal illetve minimális szájzár (trismus) lépett fel.
- ▣ Diagnózis: 48 pericoronitis
- ▣ Terápia:
 - Nem-szteroid gyulladáscsökkentőt javasoltunk
 - Drainageként gézcsík behelyezése
 - Akut tünetek csökkenése után sebészi eltávolítás történt

48 fog eltávolításának lépései

- ▣ Helyi érzéstelenítés: N. buccalis érzéstelenítése, illetve n. alveolaris inferior vezetékes érzéstelenítése, 4 ml 2%os Lid.+Adr. oldattal
- ▣ Metszés, lebenyképzés
- ▣ Műtéti terület feltárása
- ▣ 48 fog extractiója
- ▣ Alveolus excochleatiója
- ▣ Sutura



Metszés, Lebennyképzés



- Ínszéli metszést (intrasulculáris metszést) ejtünk az 47 és az 48 fogak bukkális és linguális oldalán. Ezt követően gerincéli metszést végzünk az 48 fog distális oldalától distal felé.
- Mucoperiostealis lebenyt képzünk, leválasztjuk a marginális gingivát.
- Ezen lebenyképzés előnye, hogy segédmetszést nem végzünk, így a lebeny maximális vérellátását megőrizzük.

48 extractio

- ▣ Lebnyképzés, illetve a műtéti terület feltárását követően, a 48 fogat luxáljuk, majd extraháljuk luxátor segítségével.

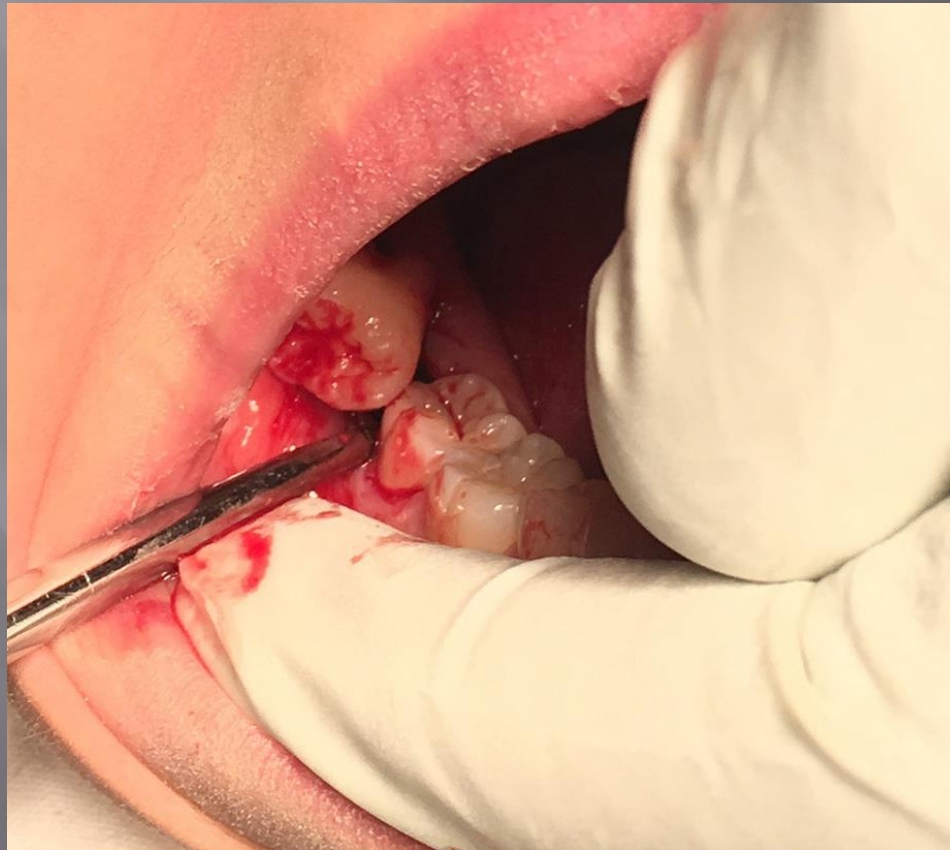

Alveolus excochleatiója

- ❑ Az alveolust (limbus alveolaris) excochleáljuk.
- ❑ Az éles alveolus széleket eltávolítjuk.
- ❑ Vérzéscsillapító zselatin szivacs behelyezésével segítetttem a sebgyógyulást (véralvadék szervülését).

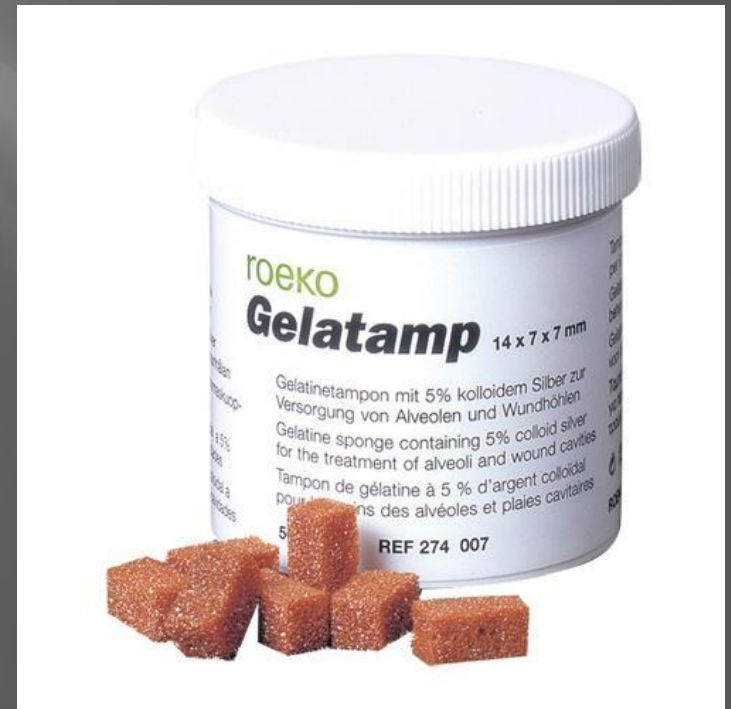

Sutura

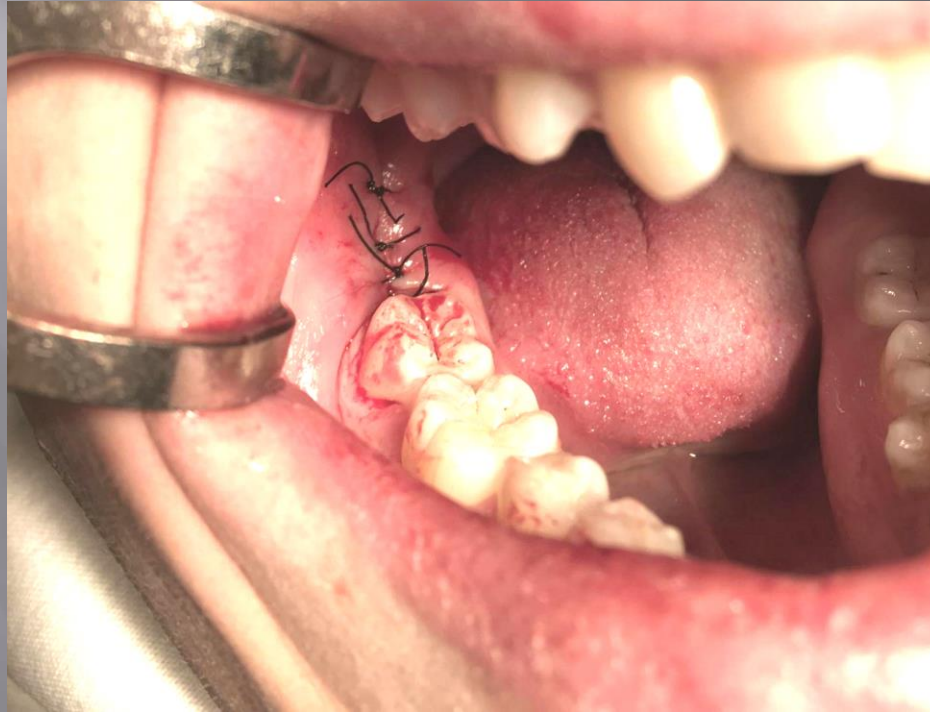

- ▣ Sebet per primam zártam.
- ▣ 4-0 nem-felszívódó varróanyagot használtam.
- ▣ 47 fog mesialis és distalis oldalán verticalis matrac öltéseket alkalmaztam.
- ▣ Gerincélen egyszerű csomós öltéseket használtam.

**KÖSZÖNÖM A
FIGYELMET!**