



# Semmelweis Egyetem Fogorvostudományi Kar Fogászati és Szájsebészeti Oktató Intézet

igazgató: Dr. Kivovics Péter egyetemi docens

<http://semmelweis-egyetem.hu/fszoi/>

<https://www.facebook.com/fszoi>



## Abscessus parodontalis acuta ellátása



**Szakorvosjelölt: Dr. Orsós Mária Mercédesz**

Tutor: Dr. Kivovics Péter egyetemi docens

Mentor: Dr. Katona István osztályvezető főorvos

2017.03.30



# A fogorvosi vizsgálatra érkezés indoka

A páciens feldagadt ínyének fájdalmával érkezett Intézetünkbe, azonos oldali nyirokcsomó duzzanattal és hőemelkedéssel.



# Általános és fogászati anamnézis

- 28 éves, hölgy páciens
- Foglalkozása: felszolgáló
- Fogászati kezelést befolyásoló egészségügyi tényező nincs.
- 2 napja tartó duzzanat az ínyen, erős fájdalom, hőemelkedés és lymphadenopathia



# Intraorális vizsgálat



# Kiindulási OP felvétel



**Diagnózis: abscessus parodontalis acuta**

# Kezelés

- Gyulladásos exudatum levezetése – zárt küret
- Supra és subgingivális depurálás, instruálás, motiválás
- További kezelések: cariesek ellátása



# Kontroll

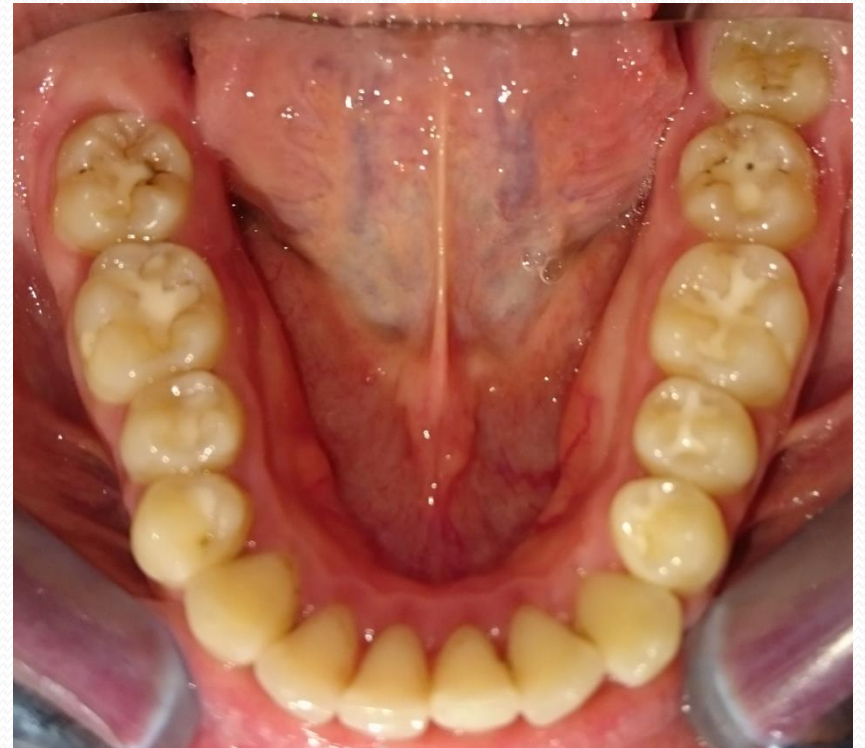



Köszönöm a megtisztelő figyelmet!