



Semmelweis Egyetem Fogorvostudományi Kar Fogászati és Szájsebészeti Oktató Intézet

igazgató: Dr. Kivovics Péter egyetemi docens

<http://semmelweis-egyetem.hu/fszoi/>

<https://www.facebook.com/fszoi>



Jobb alsó első moláris ellátása kompozit betéttel

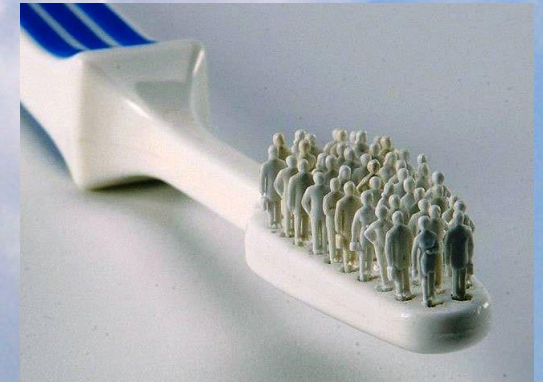

Szerző : dr. Makra Dániel

Tutor: dr. Katona István, FSZOI Konzerváló fogászat és Fogpótlástan Osztály –
Osztályvezető Főorvos

Mentor: dr. Kivovics Péter Semmelweis Egyetem Fogorvostudományi Kar
Fogászati és Szájsebészeti Oktató Intézet igazgató, egyetemi docens

Panasz

- „Hidegre és édesre érzékeny a fogá”



Anamnézis

- 28 éves, nő
- Gyógyszert nem szed rendszeresen
- Betegsége nincs
- Egyetemi hallgató

Szájvizsgálat

- Stomato-onkológiai szűrővizsgálat negatív
- TMI: negatív
- Szájhygiénia megfelelő
- **Fábián- és Fejérdy-féle osztályozás: F: 0 A:0**
- Angle: I. osztály
- DMF-szám: 3

Panaszos fog radiológiai vizsgálata



Státusz - Fényképek



Kezelési terv

- 46 fog ellátása kompozit betéttel
(II. osztály)

Távolabbi kezelési terv: 16 amalgám
tömés csere kompozit tömésre



Betételőkészítése

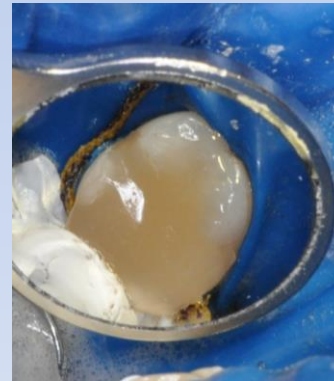
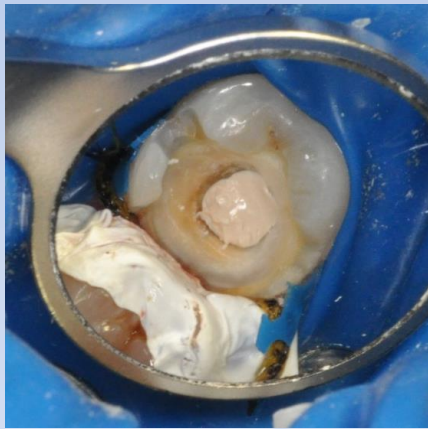
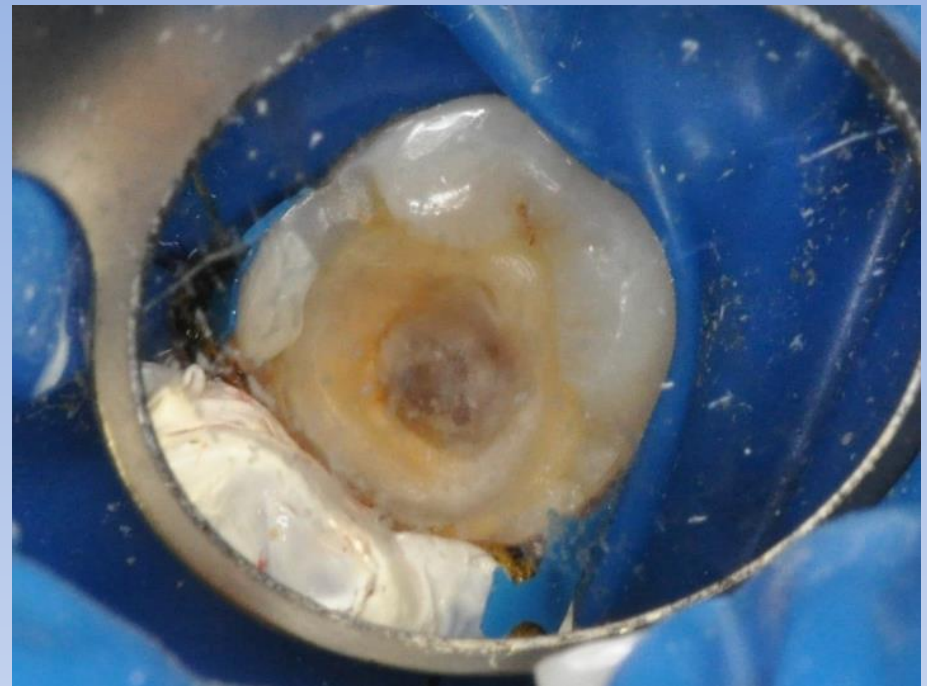
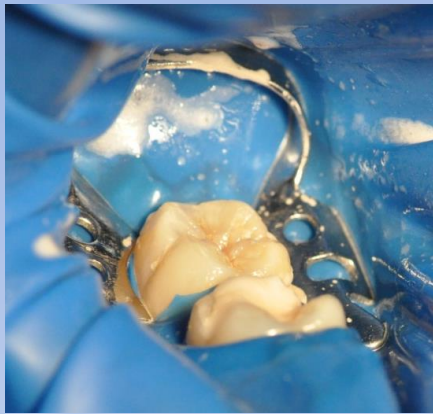

Dycal

Vitrebond



Kontroll - 1 hét – szenzitivitás vizsgálat pozitív
(referencia fog: 47)



Lenyomatvételel (Két fázis, két idő) A-szilikon

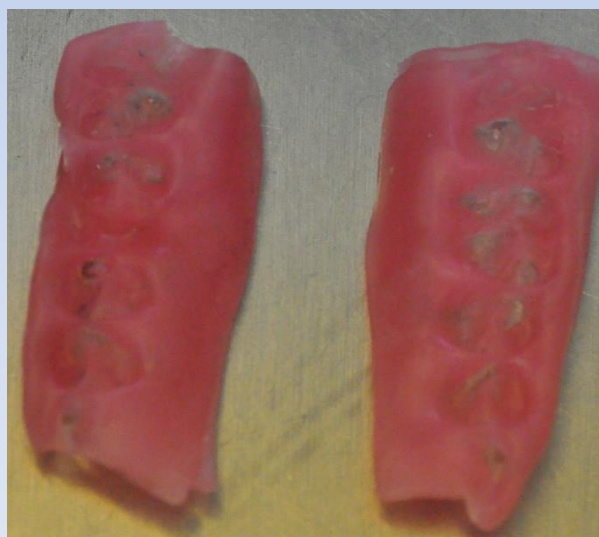

C-szilikon

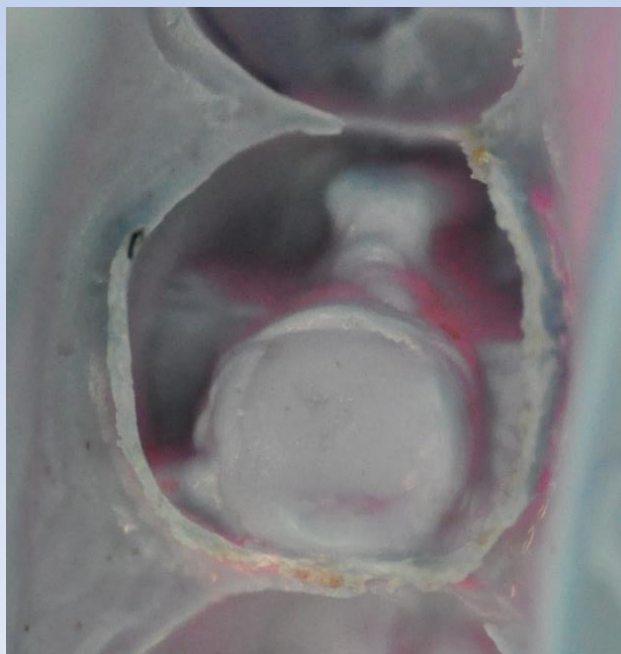

Betét a gipsz mintán



GRADIA



Betét szájba próbálása

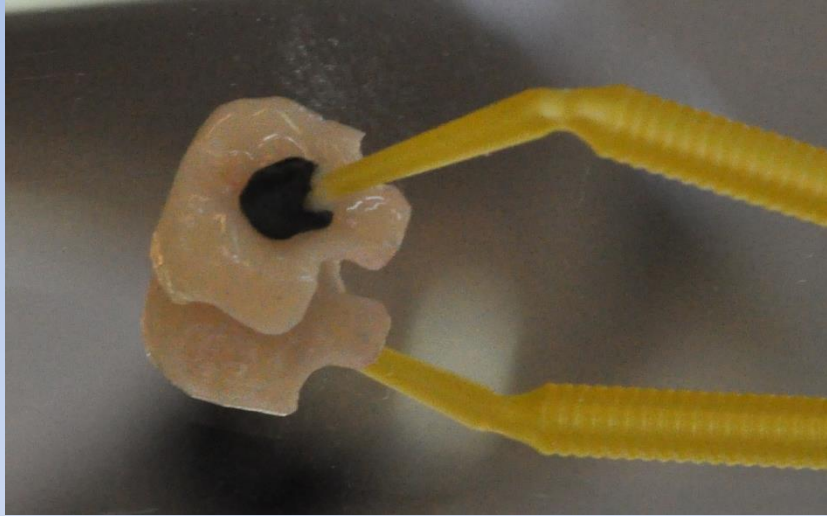

Betét ragasztása

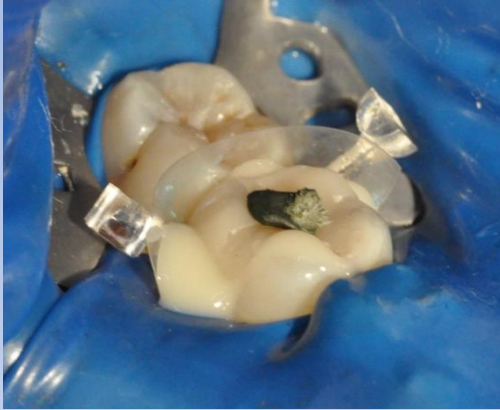

Köszönöm a megtisztelő figyelmet!

