



# Semmelweis Egyetem Fogorvostudományi Kar Fogászati és Szájsebészeti Oktató Intézet

igazgató: Dr. Kivovics Péter egyetemi docens

<http://semmelweis-egyetem.hu/fszoi/>

<https://www.facebook.com/fszoi>



## A képalkotó diagnosztika jogi vonatkozásai

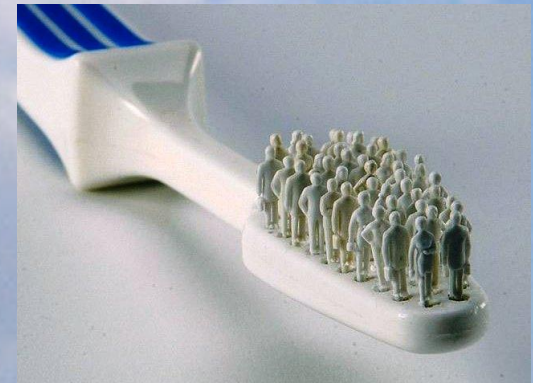

**Dr. Kivovics Péter**  
Egyetemi docens  
az orvostudomány kandidátusa  
PhD  
minőségügyi szakfőorvos

# Elérhetőség

## <http://semmelweis.hu/fszoi/>

[Semmelweis Egyetem](#) | [Eseménynaptár](#) | [Könyvtár](#) | [Telefonkönyv](#) | [Neptun](#) | [Intranet](#)



## Fogászati és Szájsebészeti Oktató Intézet

Semmelweis Egyetem

Keresés

ezen a honlapon  teljes SE

[Információk](#) | [Szakfelügyelet](#) | [Történet](#) | **[Oktatás](#)** | [Tudományos Diákkör](#) | [Munkatársak](#) | [Híreink](#) | [Telefonkönyv](#)



### Bemutkozás

Fogászati és Szájsebészeti Oktató Intézet a kar legnagyobb létszámú és alapterületű intézete. Az Intézetben 44 orvos (szakorvos és szakorvosjelölt) 60 fogászati szakasszisztens illetve klinikai fogászati higiénikus dolgozik. Az épületben 30 fogászati kezelőegységben folyik a betegellátás munkanapokon reggel nyolc órától este nyolc óráig. Este nyolctól reggel nyolc óráig, valamint a munkaszüneti napokon fogászati sürgősségi ellátás folyik. Részt vesz az alapoktatási, szakorvosképzési és szakorvos továbbképzési feladatokban. Osztálystruktúrája a közösségi fogászat (community dentistry) kívánalmai szerint kerül kialakításra.

Elérhetőség

# http://semmelweis.hu/fszoi/oktatas/

Semmelweis Egyetem | Eseménynaptár | Könyvtár | Telefonkönyv | Neptun | Intranet   

 **Fogászati és Szájsebészeti Oktató Intézet**  
Semmelweis Egyetem

Keresés    
 ezen a honlapon  teljes SE

[Információk](#) [Szakfelügyelet](#) [Történet](#) **[Oktatás](#)** [Tudományos Diákkör](#) [Munkatársak](#) [Híreink](#) [Telefonkönyv](#)

Browse: [Home](#) / [Oktatás](#) Betűméret: [A](#) [A](#) [A](#)

**Semmelweis Egyetem**

- Oktatás
- Kutatás-fejlesztés
- Betegellátás
- Hallgatói élet
- Az egyetemről

## Oktatás

[Tudományos Diákkör](#)

[Továbbképző előadások](#)

[Teljes protetika előadások magyar és angol nyelven](#)

[◀ Vissza](#) [▲ Fel](#) [Nyomtatás](#)

 **Semmelweis Egyetem** © Semmelweis Egyetem - Minden jog fenntartva. Semmelweis Egyetem 

http://semmelweis.hu/fszoi/?a=836 125%

# Az első ülés

- „Mi a panasz?”
- Anamnézis
  - Fogászati anamnézis
  - Általános anamnézis
- Betegvizsgálat
  - Általános betegvizsgálat
  - Maxillo-faciális vizsgálat
    - Extraorális vizsgálat
    - Intraorális vizsgálat
    - Stomato-onkológiai vizsgálat
  - Kiegészítő vizsgálatok
    - Quantitatív és Qualitatív nyálvizsgálat
    - Cytológiai vizsgálat
    - Biopszia
    - **Röntgen vizsgálat**
- Diagnózis
- Kezelési terv
- Prognózis



# Az előadás fő kérdései

- Ki csinálhat röntgenfelvételt?
- Hogyan működtethetünk fogászati röntgent?
- Dento-faciális radiológus szakvizsga (liszencvizsga)?
- Ki küldhet beteget röntgenfelvételre?
- Ki értékelhet ki röntgenfelvételt?
- Kinek a tulajdona a röntgenfelvétel?
- Ki tárolja a röntgen felvételeket?



# Ki csinálhat röntgenfelvételt?

- Fogorvos-Orvos
- Fogászati asszistens - Klinikai fogászati higiénikus

## Mi kell hozzá?

A 7/1988. (VII. 20.) SZEM rendelet 3. számú melléklete foglalkozik a sugárvédelmi képzés és továbbképzésre vonatkozó előírásokkal. "... alkalmazási körében az a személy foglalkoztatható, aki a 3. számú mellékletben előírt, vizsgaköteles sugárvédelmi képzésben, illetőleg továbbképzésben részt vett."

- Sugárvédelmi ismeretek
- Sugárvédelmi ismeretek szinten tartó



# Hogyan működtethetünk fogászati röntgent?

- Az Országos Rendőrfőkapitányság Közbiztonsági Főigazgatósága (1396 Budapest, Pf: 453.) szakhatósági hozzájárulást ad ahhoz, hogy az adott készüléket a fogorvos birtokolja, telepítse és működtesse:
- tervrajz műszaki leírás illeték szükséges.
- Az Országos Röntgen és Sugárfizikai Intézet (ORSI Budapest, 1046 Fóti út 79.) engedélyezési javaslat:
- tervrajz, műszaki leírás, illeték szükséges.
- Az Országos Frédéric Joliot-Curie Sugárbiológiai és Sugáregészségügyi Kutatóintézet (OSSKI Budapest, 1221 Anna u. 5.) szakvélemény: tervrajz, műszaki leírás, illeték szükséges. Az ÁNTSZ illetékes helyi intézetétől (telepítési terv jóváhagyás kérése) kell beszerezni fogászati röntgenemeltetési engedély kérelmet, amely az alábbiakat kell, hogy tartalmazza:
- tervrajz, műszaki leírás, ORFK engedély, OSSKI előzetes engedély, - ORSI engedély, kérelmező neve, címe, tevékenység megnevezése, - berendezés típusa, (magyar nyelvű gépkönyv, ORKI engedély).
- Az ÁNTSZ előzetes tervjóváhagyási engedélye után, ha elkészült a röntgen, akkor az OSSKI üzembe helyezés előtti sugárvédelmi mérése (szerződés alapján) szükséges. Az OSSKI mérés után a megyei (fővárosi) ÁNTSZ-től működési engedélyt kell kérni, melyhez szükséges megadni a sugárvédelmi megbízott nevét, a sugárvédelmi megbízott nevét, a sugárvédelmi képesítést, a diplomaszámot, a szakképesítés számát és keltét, a munkahelyi sugárvédelmi szabályzatot, a sugárveszélyes munkakörben dolgozók nevét, számát.



# Fogorvosi szakosodási lehetőségek

- Dentoalveolais szájsebész szakorvos
- Gyermekfogorvos szakorvos
- Konzerválófogászat-fogpótlástan szakorvosa
- Fogszabályozó szakorvos
- Parodontológus szakorvos
- Dento-faciális radiológus szakvizsga (liszencvizsga)?

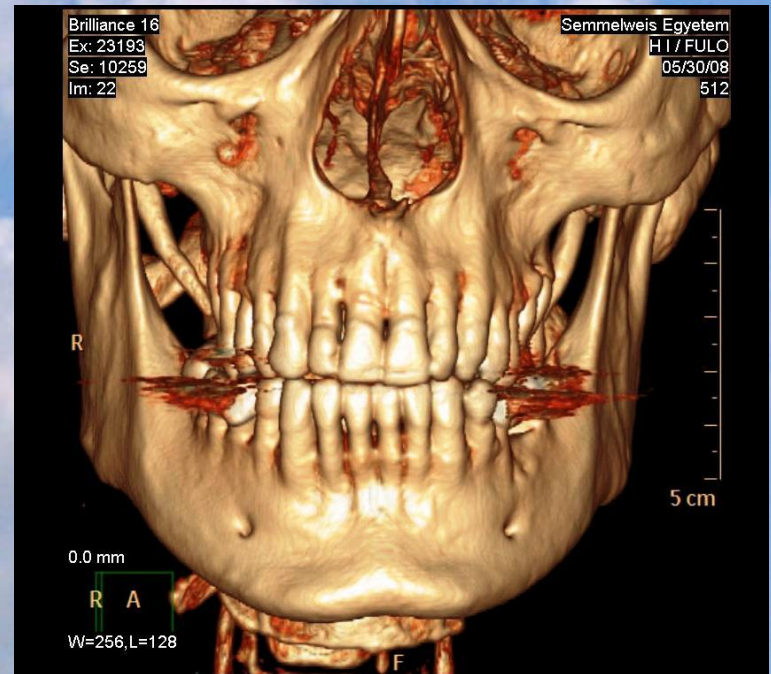



# Ki küldhet beteget röntgenfelvételekre?

- OEP finanszírozás
- Progresszív betegellátás
- Szintek
  - Alapellátás
  - Szakellátás
  - Egyetemi szakellátás
  
- Nem OEP finanszírozás

„Sose végeztess olyan kiegészítő vizsgálatot, amit nem tudsz kiértékelni!”

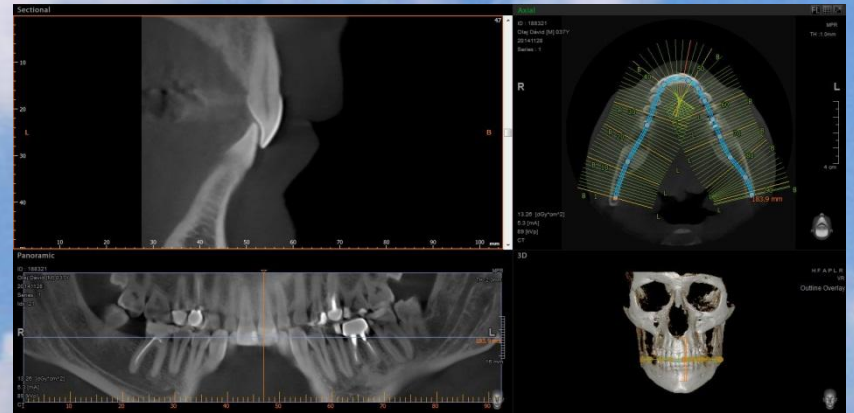

# Ki értékelhet ki röntgenfelvételt?

- Fogorvos
- Fogszakorvos
- Radiológus
- **Leletezés!**



# Kinek a tulajdona a röntgenfelvétel?

- 2003. évi LXXXIV. törvény

**Az egészségügyi tevékenység végzésének egyes kérdéseiről**

„...az egészségügyi ellátás során keletkező összes adat a beteget illeti meg...”



# Ki tárolja a röntgen felvételeket?

- 2003. évi LXXXIV. törvény  
Az egészségügyi tevékenység végzésének egyes kérdése

**A szolgáltató  
10 évig**



