



Semmelweis Egyetem Fogorvostudományi Kar Fogászati és Szájsebészeti Oktató Intézet

igazgató: Dr. Kivovics Péter egyetemi docens

<http://semmelweis-egyetem.hu/fszoi/>

<https://www.facebook.com/fszoi>



Chronicus athrophias candidosis

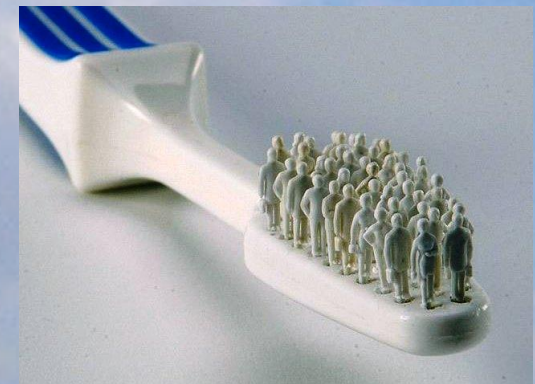

Szerző : dr. Strasser-Solti Fanny

Tutor: dr. Katona István, FSZOI Konzerváló fogászat és Fogpótlástan Osztály –
Osztályvezető Főorvos

Mentor: dr. Vág János SE-FOK Konzerváló Fogászati Klinika – Egyetemi Adjunktus

1. Chronicus athrophiás candidos (fogsorstomatitis)



- 60 éves nő
- Foglalkozása: Bolti eladó
- Általános betegsége nincs
- Gyógyszert nem szed

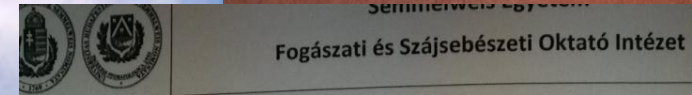

Kérdőív az általános egészségi állapot felmérésére

A biztonságos és eredményes kezeléshez fontos, hogy egészségi állapotáról és kórelőzményeiről pontosan adjon felvilágosítást. Kérjük, figyelmesen olvassa el a feltett kérdéseket és mindegyikre válaszoljon. Adatait személyes és bizalmasan tartásúval és az orvosi titoktartás rendje szerint kezeljük.

Páciens neve: DRASINÉ SÜLVÉ ERZSÉBET

Születési helye és ideje: 1955 - 10 - 14

Milyen gyógyszereket szed?	Igen	Nem
antibiotikum		<input checked="" type="checkbox"/>
vérnyomáscsökkentő		<input checked="" type="checkbox"/>
gyógyszer szívbetegségre		<input checked="" type="checkbox"/>
vérárványtató/vérhígító		<input checked="" type="checkbox"/>
gyógyszer cukorbetegségre		<input checked="" type="checkbox"/>
nyugtató/altató		<input checked="" type="checkbox"/>
szteroid (pl. prednizolon)		<input checked="" type="checkbox"/>
gyógyszer epilepsziára		<input checked="" type="checkbox"/>
Szedi-e/szedte-e az alábbi készítmények valamelyikét? Alendronat, Calcisedron-D, Sedron		<input checked="" type="checkbox"/>
Szenved-e valamilyen betegségben?	Igen	Nem
szív-érrendszeri betegség		<input checked="" type="checkbox"/>
volt-e infarktus 6 hónapon belül?		<input checked="" type="checkbox"/>
cukorbetegség		<input checked="" type="checkbox"/>
immunhiánnyal járó betegség		<input checked="" type="checkbox"/>
pajzsmirigyét érintő betegség		<input checked="" type="checkbox"/>
tüdőbetegség (pl. asztma, TBC stb.)		<input checked="" type="checkbox"/>
reumás vagy egyéb ízületi betegség		<input checked="" type="checkbox"/>
emésztőrendszeri betegség (pl. reflux)		<input checked="" type="checkbox"/>
vesebetegség		<input checked="" type="checkbox"/>
idegrendszeri betegség (pl. epilepszia)		<input checked="" type="checkbox"/>
szenvedett-e stroke-/agyvérzést?		<input checked="" type="checkbox"/>
fertőző betegség (HIV, hepatitis, TBC)		<input checked="" type="checkbox"/>
volt/van-e pszichológiai betegsége		<input checked="" type="checkbox"/>
állt/áll-e pszichológiai kezelés alatt		<input checked="" type="checkbox"/>
magas vérnyomás		<input checked="" type="checkbox"/>
anémia		<input checked="" type="checkbox"/>
csonttritkulás	x	
egyéb betegség:		

Hajlamos újulásra?	
Visel szívritmus szabályzót?	
Allergiás-e valamire?	
Ha igen, mire?	
Van-e veleszületett fejlődési rendellenessége?	
Volt/van-e májpanasza, sárgasága?	
Kapott-e vértömlesztést?	
Dohányzik?	
Fogyaszt rendszeresen alkoholt?	
Fogyaszt drogokat?	
Volt/van-e a családban daganatos beteg?	
Volt/van-e daganatos betegsége?	
Kapott-e sugárkezelést?	
Terhes-e jelenleg?	
Korábbi műtétek:	
Kapott-e valamilyen protézist?	
Egészséget érintő egyéb fontos adat:	

Fogorvos
keggyelző mellette

Budapest, 2011. szeptember 14. nap

Dr. Drasiné Sülvé Erzsébet
beteg aláírása

[Signature]
kezelőorvos aláírása

Kiindulási állapot



Kiindulási állapot

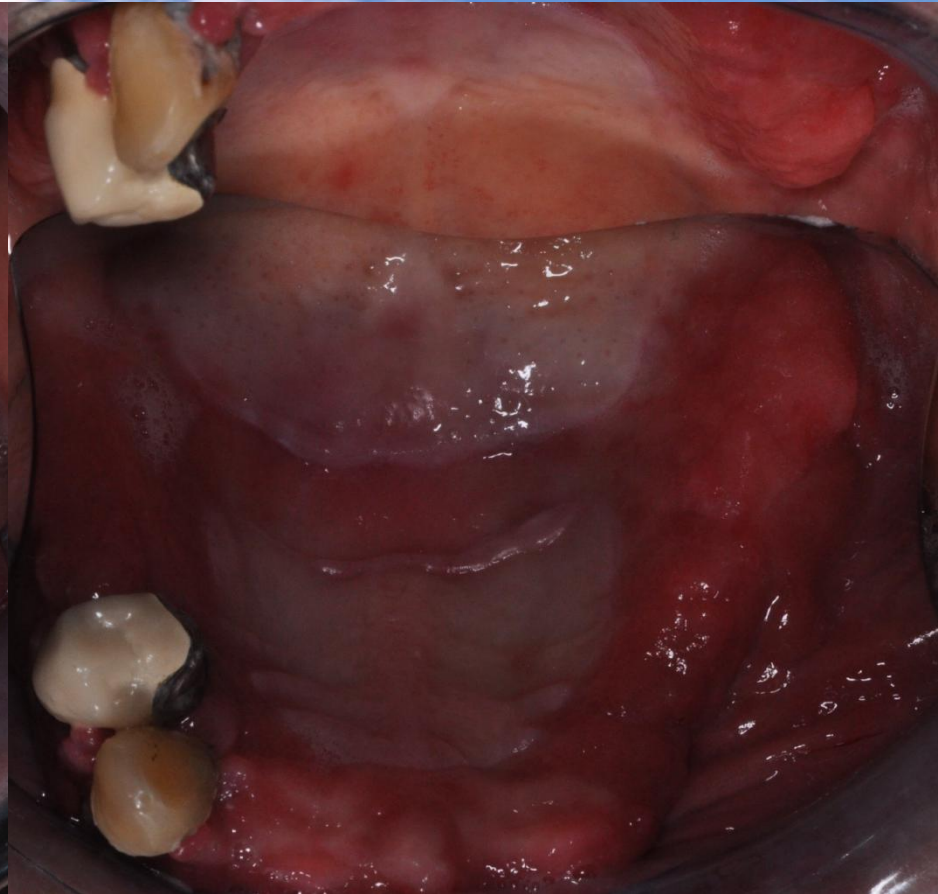



Therápia

- Jobb felső szemfog és első kismetsző depurálása
- Fogsor viseléstől való eltiltás
- Szájöblítők használata (H_2O_2 és CHX)
- (Kontroll után, ha nem javul gyógyszeres th.)
- 14,13 extr.
- Új fogsor

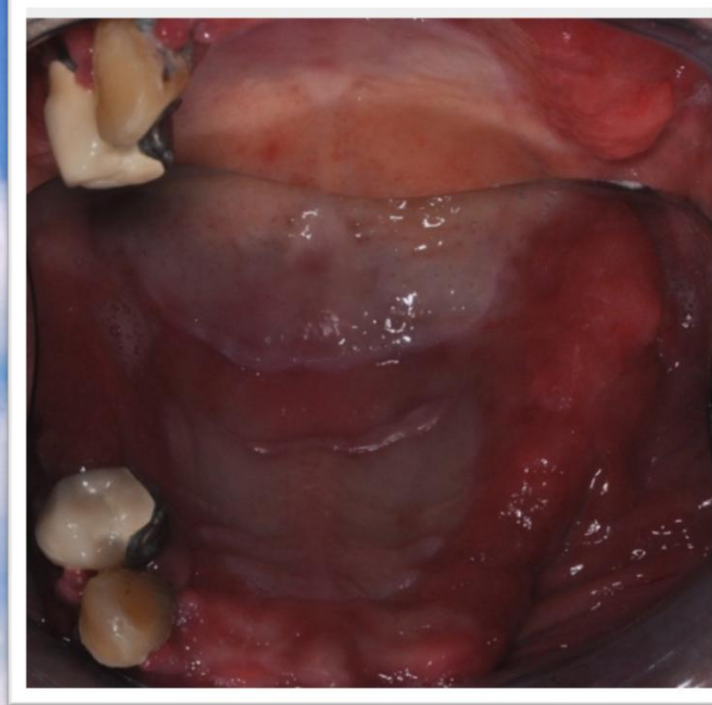

Kontroll

