



# Semmelweis Egyetem Fogorvostudományi Kar Fogászati és Szájsebészeti Oktató Intézet

igazgató: Dr. Kivovics Péter egyetemi docens

<http://semmelweis-egyetem.hu/fszoi/>

<https://www.facebook.com/fszoi>



## Alsó frontfogak sínezése és a hiányzó bal alsó első metszőfog pótlása szálerősítésű kompozit sínnel

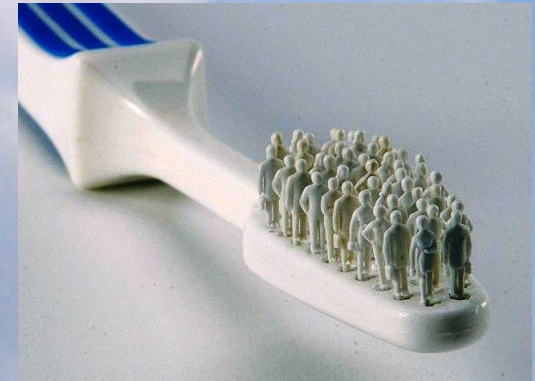



**Szerző** : dr. Strasser-Solti Fanny

**Tutor**: dr. Katona István, FSZOI Konzerváló fogászat és Fogpótlástan Osztály –  
Osztályvezető Főorvos

**Mentor**: dr. Vág János SE-FOK Konzerváló Fogászati Klinika – Egyetemi Adjunktus

# Általános anamnézis, klinikai vizsgálat

- 42 éves, férfi
- Betegsége nincsen, gyógyszert nem szed
- Dohányzás (15 szál/nap)
- Stomato-onkológiai szűrés negatív
- TMI vizsgálat negatív

  **SEMMEIWEIS EGYETEM**  
Fogorvostudományi Kar  
Fogászati és Szájsebészeti Oktató Intézet  
Igazgató: Dr. Kivovics Péter, egyetemi docens  
e-mail: tszol@dent.semmelweis-univ.hu

Kérdőív az általános egészségi állapot felmérésére  
BORS NORBERT 1976-01-17

A biztonságos és eredményes kezeléshez fontos, hogy egészségi állapotáról és körlelményeiről pontos képet kapjunk. Kérjük, figyelmesen olvassa el a feltett kérdéseket és mindegyikre válaszoljon!

Milyen gyógyszereket szed?	Igen	Nem		Igen	Nem
Antibiotikum		<input checked="" type="checkbox"/>	Hajlamos újulásra?		<input checked="" type="checkbox"/>
Vérnyomáscsökkentő		<input checked="" type="checkbox"/>	Volt szívritmus szabályzó?		<input checked="" type="checkbox"/>
Gyógyszer szívbetegségre		<input checked="" type="checkbox"/>	Allergiás-e?		<input checked="" type="checkbox"/>
Véralvadásgátló		<input checked="" type="checkbox"/>	allergen:		
Gyógyszer cukorbetegségre		<input checked="" type="checkbox"/>	Van-e veleszületett fejlődési rendellenessége?		<input checked="" type="checkbox"/>
Nyugtató/altató		<input checked="" type="checkbox"/>	Volt/van-e májpanasz, sárgasága?		<input checked="" type="checkbox"/>
Steroid		<input checked="" type="checkbox"/>	Kapott-e vértömlesztést?		<input checked="" type="checkbox"/>
Gyógyszer epilepsziára		<input checked="" type="checkbox"/>	Dohányzik? 15 szál/nap	<input checked="" type="checkbox"/>	
Egyéb:			Fogyaszt rendszeresen alkoholt?		<input checked="" type="checkbox"/>
			Fogyaszt drogot?		<input checked="" type="checkbox"/>
			Volt/van-e a családban daganatos beteg?		<input checked="" type="checkbox"/>
			Volt/van-e daganatos betegsége?		<input checked="" type="checkbox"/>
Szenved-e valamilyen betegségben?	Igen	Nem	Kapott-e sugárkezelést?		<input checked="" type="checkbox"/>
Szív-érrendszeri betegség		<input checked="" type="checkbox"/>	Terhes-e jelenleg?		<input checked="" type="checkbox"/>
Volt-e infarktus (6 hónapon belül)		<input checked="" type="checkbox"/>	Korábbi műtétek: Mandula - operáció		
Magas vérnyomás		<input checked="" type="checkbox"/>	egészséget érintő egyéb fontos adat:		
Vérzékenység		<input checked="" type="checkbox"/>			
Volt-e stroke?		<input checked="" type="checkbox"/>			
Cukorbetegség		<input checked="" type="checkbox"/>			
Pajzsmirigyet érintő betegség		<input checked="" type="checkbox"/>			
Tüdőbetegség (pl. asthma, TBC stb.)		<input checked="" type="checkbox"/>			
Réumás vagy egyéb ízületi betegség		<input checked="" type="checkbox"/>			
Emésztőrendszeri betegség (pl. reflux)		<input checked="" type="checkbox"/>			
Vesebetegség		<input checked="" type="checkbox"/>			
Ídegrendszeri betegség (pl. epilepszia)		<input checked="" type="checkbox"/>			
Immunhiányos állapot		<input checked="" type="checkbox"/>			
Fertőző betegség (HIV, hepatitis, TBC)		<input checked="" type="checkbox"/>			
Állt/állt pszichiátriai kezelés alatt		<input checked="" type="checkbox"/>			
Anémia		<input checked="" type="checkbox"/>			
Ücsöritkiülés		<input checked="" type="checkbox"/>			
Kapott biszfoszfonát kezelést?		<input checked="" type="checkbox"/>			
Egyéb betegség:					

A kezelés folyamán felmerülő és fellépő gyógyszeresedési változásokról és felmerülő betegségekről kérem mihamarabb tájékoztatni a kezelőorvosát!

Budapest, 2014. május 15. nap

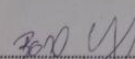
 betegnél aláírása

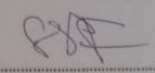
 kezelőorvos aláírása

A személyiségi jogainak tiszteletben tartásával és az orvosi titoktartás rendje szerint kezeljük.

# Kiindulási fotók I.



# Kiindulási fotók II.

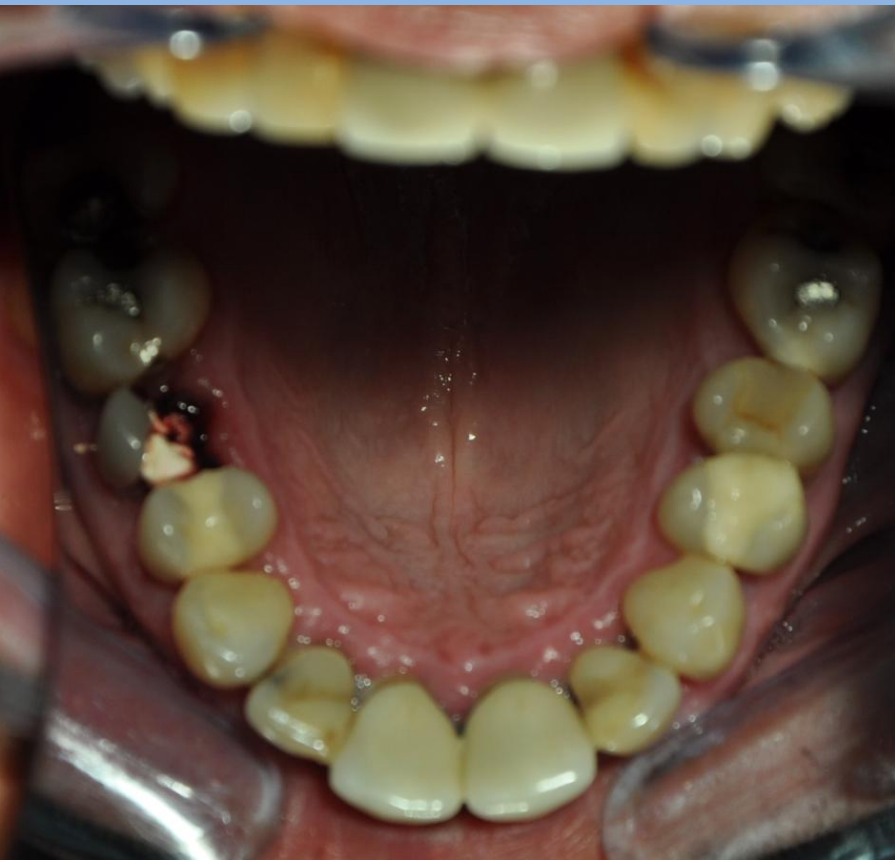

# Kiindulási röntgen



# Kiindulási Parodontális státusz I.

PI: 46%  
BOP: 54%

első vizsgálat

újraértékelés

kezelőorvos  SSF

	18	17	16	15	14	13	12	11
mozgathatóság		0	0		1	1	2	1
implantátum								
furkáció-érintettség								
Bleeding on Probing		■	■		■	■	■	■
Plaque	■	■	■		■			■
marginális gingiva	0	0	0		0	0	0	0
szondázási mélység	6	4	4		3	3	4	5

	21	22	23	24	25	26	27	28
mozgathatóság	1	2	0	1	1	0	0	
implantátum								
furkáció-érintettség	■	■	■	■	■	■	■	■
Bleeding on Probing	■	■	■	■	■	■	■	■
Plaque	■	■						
marginális gingiva	0	0	0	0	0	0	0	0
szondázási mélység	6	3	5	4	2	6	4	3

bukkális

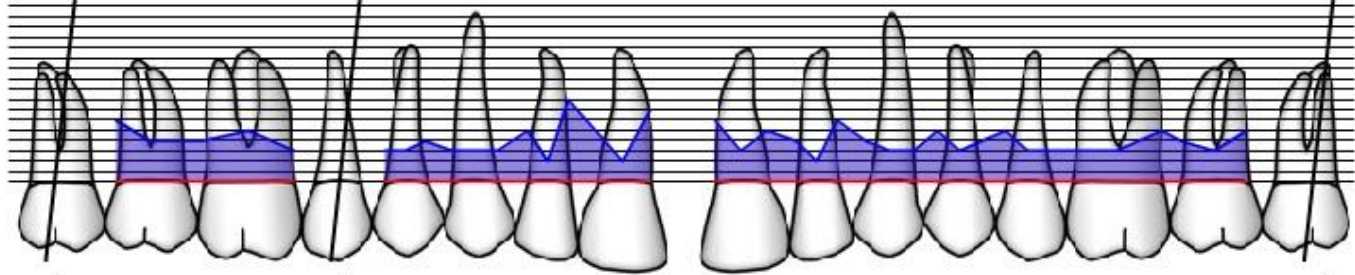

palatinális

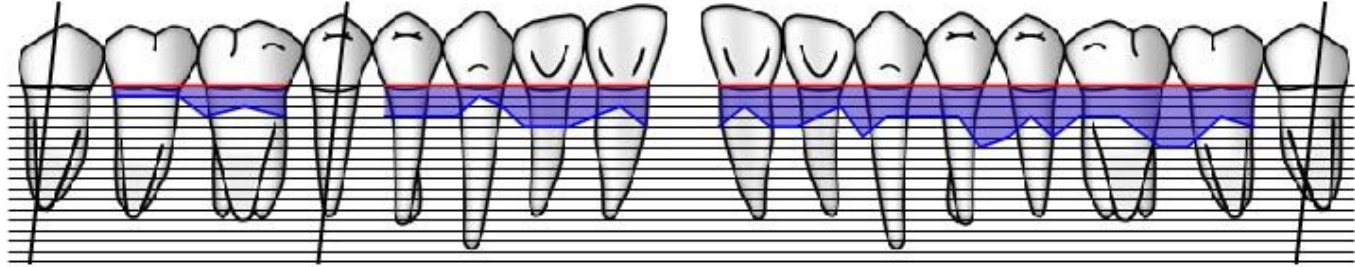

marginális gingiva	0	0	0		0	0	0	0
szondázási mélység	1	1	1		3	3	3	2
Plaque	■	■	■		■	■	■	■
Bleeding on Probing	■	■	■					■
furkáció-érintettség								
Note								K

marginális gingiva	0	0	0	0	0	0	0	0
szondázási mélység	4	2	4	4	3	2	5	3
Plaque	■	■	■	■	■	■	■	■
Bleeding on Probing	■	■	■	■	■	■	■	■
furkáció-érintettség								
Note	K							

Mean Probing Depth = 3.4 mm    Mean Attachment Level = -3.5 mm    46% Plaque    54% Bleeding on Probing

# Kiindulási Parodontális Státusz II.

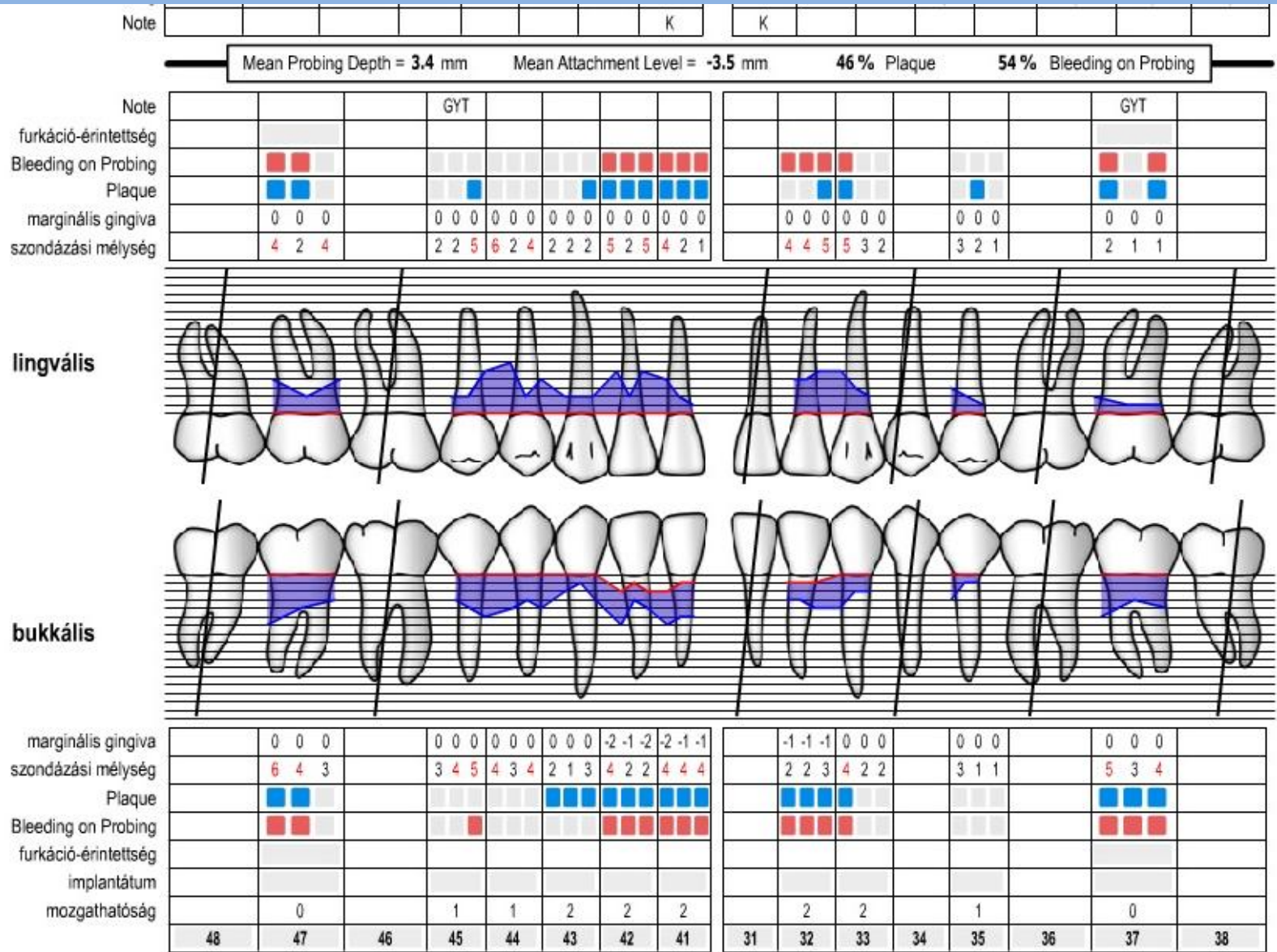

# Diagnózis, Fogak Prognózisa



## Generalizált Chronicus parodontitis

	X	17	16	X	14	13	12	11	21	22	23	24	25	26	27	X	
+			+		+	+	+	+	+	+	+	+	+	+			+
-																	-
?		?													?		?
?		?					?	?		?					?		?
-																	-
+		+		+	+	+					+		+				+
	X	47	X	45	44	43	42	41	X	42	43	X	45	X	47	X	



# Előzetes kezelési terv



- Alsó frontfogak sínezése és a hiányzó bal alsó első metszőfog pótlása (saját foggal) szálerősítésű kompozit sínnel

# Elvégzett kezelések I.

- 31 fog tisztítása
- Gyökércsúcs rezekálása
- Pulpa eltávolítása
- Retrográd tömés (kompozit)



# Elvégzett kezelések II.

## Sínezés



Instruálás,  
motiválás



Fogköztisztító  
kefe  
használatának  
megtanítása

# További kezelések I.

- 3 hónapos kontroll
- Supra és Subgingivális depurálás



Fogköztisztító  
kefét nem  
használta.

# További kezelések II.



- Menthetetlen fogak extr. 17,15,27
- 22,23 fog esztétikus tömése

# További kezelések III.

- Éves kontroll



# További kezelések IV.

- Supra és Subgingivális depurálás
- Instruálás, motíválás



# További kezelések tervezése

- Elálló szélű front koronák cseréje
- Hiányzó fogak pótlása





Köszönöm a megtisztelő figyelmet!

