



# Semmelweis Egyetem Fogorvostudományi Kar Fogászati és Szájsebészeti Oktató Intézet

igazgató: Dr. Kivovics Péter egyetemi docens

<http://semmelweis-egyetem.hu/fszoi/>

<https://www.facebook.com/fszoi>





## Jobb alsó moláris fog protetikai ellátása (overlay készítése)



Szerző: Dr.Tupicza Alexander  
Tutor: Dr.Katona István főorvos  
Mentor: Dr.Dombi Csaba egyetemi docens

# ANAMNÉZIS

- 31 éves férfi páciens.
- Általános anamnézisében fogászati kezelést akadályozó megbetegedés nem szerepelt.
- Stomatoonkológiai szűrés negatív.
- TMI elváltozás nem észlelhető.

  **SEMMEIWEIS EGYETEM**  
Fogorvostudományi Kar  
Fogászati és Szájsebészeti Oktató Intézet  
Igazgató: Dr. Kivóvics Péter, egyetemi docens  
e-mail: fszoi@dent.semmelweis-univ.hu

Kérdőív az általános egészségi állapot felmérésére

A biztonságos és eredményes kezeléshez fontos, hogy egészségi állapotáról és körülményeiről pontos képet kapjunk. Kérjük, figyelmesen olvassa el a feltett kérdéseket és mindvégigre válaszoljon!

Milyen gyógyszereket szed?	Igen	Nem
Antibiotikum		/
Vérmomáscsökkentő		/
Gyógyszer szívbetegegre		/
Vérhígítógátló		/
Gyógyszer cukorbetegégre		/
Nyugtató/altató		/
Steroid		/
Gyógyszer epilepsziára		/
Egyéb:		/

Szerved-e valamilyen betegségben?	Igen	Nem
Szív-érrendszeri betegség		/
Volt-e infarktus (6 hónapon belül)		/
Magas vérnyomás		/
Vérkeringési		/
Volt-e stroke?		/
Cukorbetegség		/
Fülszomjogást érintő betegség		/
Tüdőbetegség (pl. asztma, TB stb.)		/
Reuma vagy egyéb ízületi betegség		/
Emésztőrendszeri betegség (pl. reflux)		/
Vesebetegség		/
Idegrendszeri betegség (pl. epilepszia)		/
Immunológiai/járv. betegség		/
Fertőző betegség (HIV, hepatitis, TB)		/
Általános pszichológiai kezelés alatt		/
Anémia		/
Glaukóma		/
Kapott blokkoszfónát kezelést?		/
Egyéb betegség		/

	Igen	Nem
Hajlamos szűrés?		/
Volt szisztémás szűrés?		/
Allergiás-e?		/
Allergén:		/
Van-e vesztéltett fejlődési rendellenessége?		/
Volt/van-e májbetegsége, sárgasága?		/
Kapott-e vérátömlesztést?		/
Dohányzik?		/
Fogyaszt rendszeresen alkoholt?		/
Fogyaszt drogokat?		/
Volt/van-e a családban daganatos beteg?		/
Volt/van-e daganatos betegégre?		/
Kapott-e sugárkezelést?		/
Terhes-e jelenleg?		/
Korábbi műtétek:		/
Egészségét érintő egyéb fontos adat:		/

# KIINDULÁSI ÁLLAPOT

- **Felső állcsont:**
  - 24,25 foghiány;
  - 16, 17, 18, 26, 27, 28 tömött fog (amalgám tömések);
- **Alsó állcsont:**
  - 36, 38, 46 foghiány;
  - 37, 48 tömött fogak;
  - 36 fog gyökérkezelt;

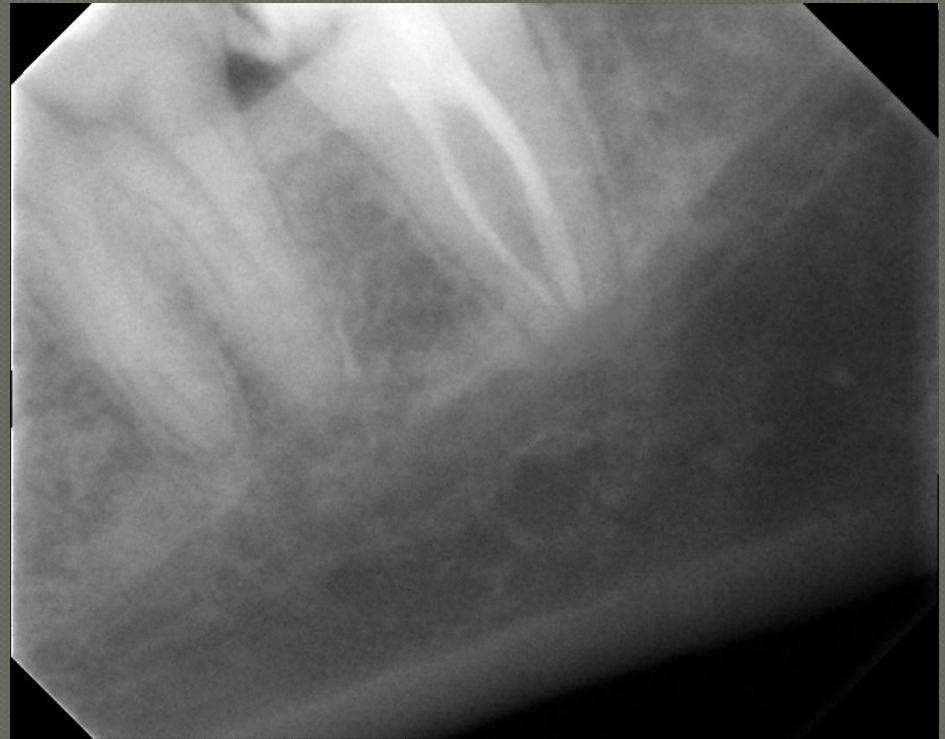

# A SZÁJ SZANÁLÁSA

---

- **Parodontológiai előkészítés:**
  - Supra- és subgingivalis depurálás, szájhigiénés instruálás, motiválás.

# KEZELÉSI TERV

---

## ○ **Alsó állcsont:**

- Overlay készítése a 47 fogba;
- Fogászati implantátum behelyezése a 38, 46 fog helyére.
- Fémkerámia koronák készítése a 38, 46 implantátumokra.

## ○ **Felső állcsont:**

- Fogászati implantátum behelyezése a 14 fog helyére.
- Fémkerámia korona készítése a 14 implantátumra.

Felső állcsont:



Előkészítés overlay-hez:



**Lenyomatvéétel: -  
kétfázisú  
kétidejű  
addíciós típusú  
szilikonnal.**



Alginát lenyomat az  
antagonista fogsorrol



Centrális occlusio  
meghatározása  
(Kulcslenyomat)





# Az elkészült overlay



**Az overlay duál  
cementtel van  
ragasztva(RelyX  
Ultimate)**



© 3M ESPE

**A beragasztott  
overlay.**

