



Semmelweis Egyetem Fogorvostudományi Kar Fogászati és Szájsebészeti Oktató Intézet

igazgató: Dr. Kivovics Péter egyetemi docens

<http://semmelweis-egyetem.hu/fszoi/>

<https://www.facebook.com/fszoi>





Egész száj rehabilitáció esztétikus tömésekkel



Szerző: Dr.Tupicza Alexander
Tutor: Dr.Katona István főorvos
Mentor: Dr.Dombi Csaba egyetemi docens

ANAMNÉZIS

- 21 éves nő páciens.
- Általános anamnézisében fogászati kezelést akadályozó megbetegedés nem szerepelt.
- Stomatoonkológiai szűrés negatív.
- TMI elváltozás nem észlelhető.

  **SEMMEIWEIS EGYETEM**
Fogorvostudományi Kar
Fogászati és Szájsebészeti Oktató Intézet
Igazgató: Dr. Kivórics Péter, egyetemi docens
e-mail: fzoz@dent.semmelweis-univ.hu

Kérdőív az általános egészségi állapot felmérésére

A biztonságos és eredményes kezeléshez fontos, hogy egészségi állapotáról és kórelőzményéről pontos képet kaphassunk. Kérjük, figyelmesen olvassa el a feltejt kérdőívet és mindvégigre válaszoljon!

| Milyen gyógyszereket szed? | Igen | Nem |
|----------------------------|------|-------------------------------------|
| Antibiotikumok | | <input checked="" type="checkbox"/> |
| Corticosteroidok | | <input checked="" type="checkbox"/> |
| Citotoxicus szerek | | <input checked="" type="checkbox"/> |
| Chemoterapiás szerek | | <input checked="" type="checkbox"/> |
| Diuretikumok | | <input checked="" type="checkbox"/> |
| Inszulin | | <input checked="" type="checkbox"/> |
| Érrelaxánsok | | <input checked="" type="checkbox"/> |
| Egyéb: | | |

| Szűrésrel a valamilyen betegségben? | Igen | Nem |
|-------------------------------------|------|-------------------------------------|
| Alkoholfogyasztás | | <input checked="" type="checkbox"/> |
| Magas vérnyomás (Hypertensio) | | <input checked="" type="checkbox"/> |
| Magas koleszterin szint | | <input checked="" type="checkbox"/> |
| Diabetes mellitus | | <input checked="" type="checkbox"/> |
| Érrelaxánsok | | <input checked="" type="checkbox"/> |
| Citotoxicus szerek | | <input checked="" type="checkbox"/> |
| Chemoterapiás szerek | | <input checked="" type="checkbox"/> |
| Diuretikumok | | <input checked="" type="checkbox"/> |
| Inszulin | | <input checked="" type="checkbox"/> |
| Egyéb: | | |

| | Igen | Nem |
|---|------|-------------------------------------|
| Hollennel járta? | | <input checked="" type="checkbox"/> |
| Vízelvezető rendszer betegsége? | | <input checked="" type="checkbox"/> |
| Allergiák? | | |
| Van-e vételezett fogószaki rendellenessége? | | <input checked="" type="checkbox"/> |
| Volt-e műanyagcsigoly? | | <input checked="" type="checkbox"/> |
| Kapott-e vérátömlesztést? | | <input checked="" type="checkbox"/> |
| Dohányzik? | | <input checked="" type="checkbox"/> |
| Fogyaszt rendszeresen alkoholt? | | <input checked="" type="checkbox"/> |
| Fogyaszt drogokat? | | <input checked="" type="checkbox"/> |
| Volt-e a családian diagnózis beteg? | | <input checked="" type="checkbox"/> |
| Volt-e a diagnózis betegsége? | | <input checked="" type="checkbox"/> |
| Kapott-e sugárkezelést? | | <input checked="" type="checkbox"/> |
| Tartott-e protézist? | | <input checked="" type="checkbox"/> |
| Korábbi műtétek: <i>Yund...</i> | | |
| Egészséget érintő egyéb fontos adat: | | |

A második felmondás

KIINDULÁSI ÁLLAPOT

- **Felső állcsont:**
 - 17, 16, 12, 11, 21, 22, 26, 27 caries
- **Alsó állcsont:**
 - 36 esztétikus tömés + szekunder caries;
 - 38, 37, 46, 47, 48;

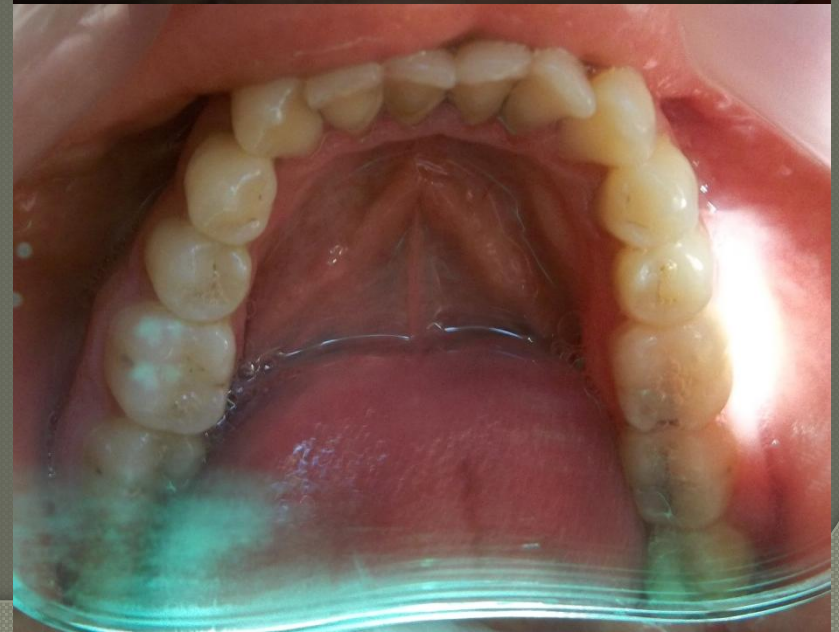

A SZÁJ SZANÁLÁSA

- **Parodontológiai előkészítés:**
 - Supra- és subgingivalis depurálás, szájhigiénés instruálás, motiválás.

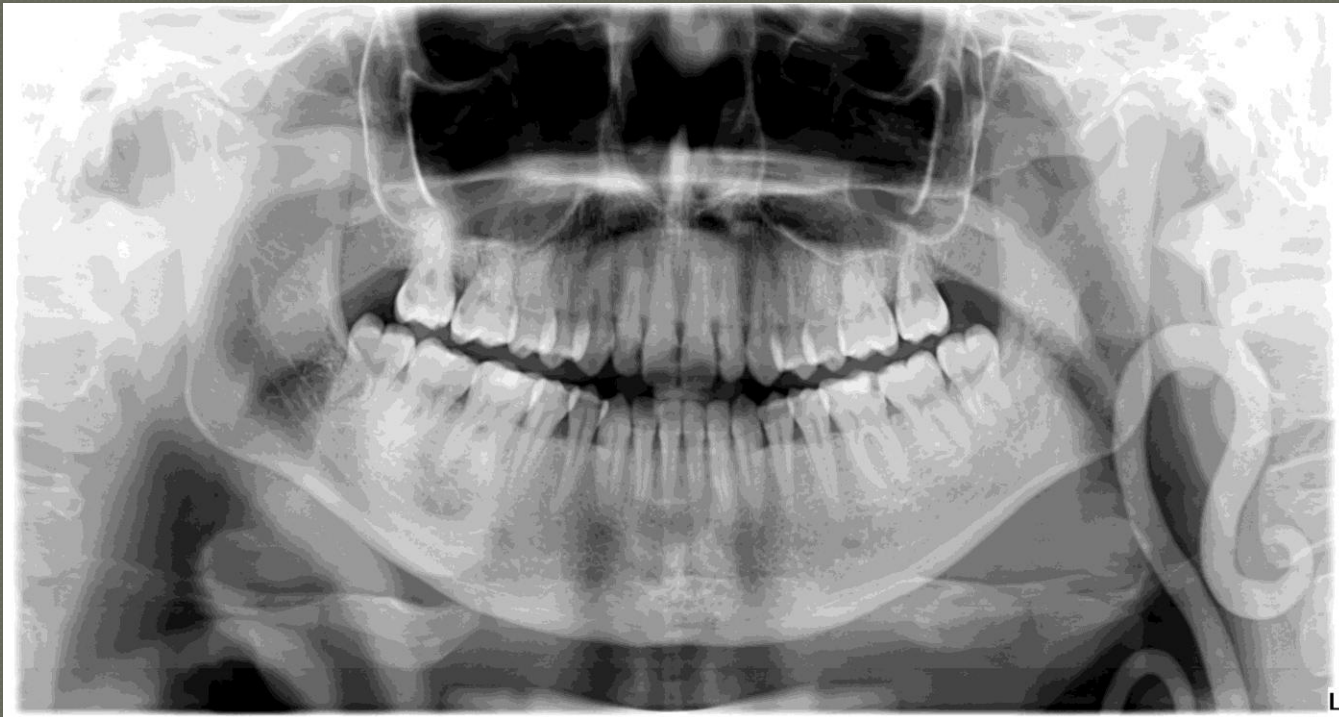

A beteg OP felvétele.

KEZELÉSI TERV

- **Felső állcsont:**

- 16 ODP, 17 OP, 22 MP, 21 MP, 11 MP, 12 MP, 26 MOP, 27 OP esztétikus tömés készítése ionoseal alábéleléssel.

- **Alsó állcsont:**

- 38 O, 37 O, 36 OP, 46 O, 47 O, 48 O esztétikus tömés készítése ionoseal alábéleléssel.



17, 16 fog kezelése:



17, 16 fog kofferdám
izolálással.

Preparált fogak:

- 16 ODP felszinű töméshez,
- 17 OP felszinű töméshez.



Fogak savazása: dentin
20 másodpercig,
zománc 40 másodperc.

Megsavazott fogak száritása



Alábételelés Ionoseal
kompozit cementel.

Matrica és faék behelyezése.



A2 Filtek Flow
alkalmazása a széli
záródásnál.

A2 Filtek kompozit alkalmazása a tömés



Az elkészült tömés finirózás
és polirozás után.

12, 11, 21, 22 fog
kezelése.



Fogak preparálása
kofferdám izolálással

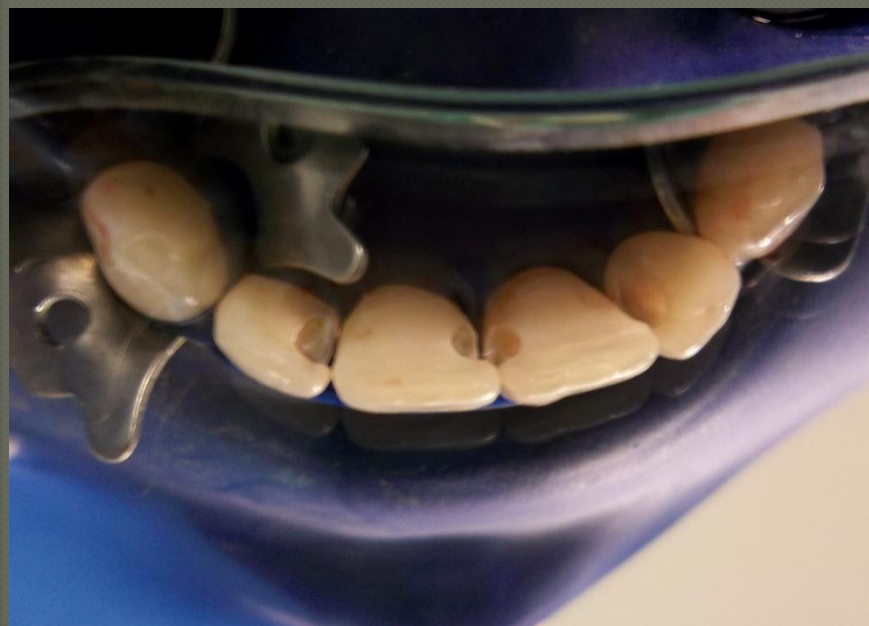

12 MP, 11 MP, 21
MP, 22 MP
tömések
készítése Filtek
3M kompozit
anyaggal és
ionoseal
alébéleléssel.



Az elkészült
tömések
finirózás és
polirozás után



36, 37, 38
fogak
kezelése



Üregalakítás(36 DO,
37 O, 38 O felszinek),
savazás.



Matrica felhelyezése és
a tömések készítése
ionoseal alábéleléssel.



Az elkészült tömések
finirózás és polirozás
után.

