



Semmelweis Egyetem Fogorvostudományi Kar Fogászati és Szájsebészeti Oktató Intézet

igazgató: Dr. Kivovics Péter egyetemi docens

<http://semmelweis-egyetem.hu/fszoi/>

<https://www.facebook.com/fszoi>



BAL FELSŐ MÁSODIK KISÖRLŐ GYÖKÉRTÖMÉSE

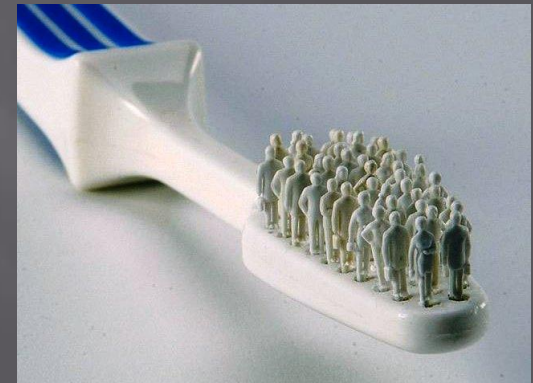

Szerző: Dr.Tupicza Alexander

Tutor: Dr.Katona István főorvos

Mentor: Dr.Dombi Csaba egyetemi docens

Anamnézis

- 41 éves nő páciens
- Általános anamnézisében fogászati kezelést befolyásoló tényező nem található
- Sztomato-onkológiai szűrés: negatív
- TMI elváltozás nem észlelhető.

SEMMELWEIS EGYETEM
Fogorvostudományi Kar
Fogászati és Szájsebészeti Oktató Intézet
Igazgató: Dr. Kivovics Péter, egyetemi docens
e-mail: fsozi@... hu

Kérdőív az általános egészségi állapot felmérésére
név: SCHMIDT ZÓZSEF
születési idő: 1967.02.18.

A biztonságos és eredményes kezeléshez fontos, hogy egészségi állapotáról és kórelőzményéről pontos képet legyünk. Kérjük, figyelmesen olvassa el a feltejt kérdéseket és mindigpőre válaszoljon!

Milyen gyógyszereket szed?	Igen	Nem
Antibiotikum		<input checked="" type="checkbox"/>
Vényorvoskészelet		<input checked="" type="checkbox"/>
Gyógyszer szívbetege		<input checked="" type="checkbox"/>
Vérhígítók		<input checked="" type="checkbox"/>
Gyógyszer cukorbetegség		<input checked="" type="checkbox"/>
Recept/altató		<input checked="" type="checkbox"/>
Szemid		<input checked="" type="checkbox"/>
Gyógyszer epilepszia		<input checked="" type="checkbox"/>
Egyéb:		

Személy-e valamilyen betegségben?	Igen	Nem
Szív-érrendszeri betegség		<input checked="" type="checkbox"/>
Volt-e infarktus (5 hónapon belül)		<input checked="" type="checkbox"/>
Májat elváltozás		<input checked="" type="checkbox"/>
Vérkénevel		<input checked="" type="checkbox"/>
Volt-e stroke?		<input checked="" type="checkbox"/>
Cukorbetegség		<input checked="" type="checkbox"/>
Pulmonológiai betegség		<input checked="" type="checkbox"/>
Tüdőbetegség (pl. asztma, TBC stb.)		<input checked="" type="checkbox"/>
Reumás vagy egyéb ízületi betegség		<input checked="" type="checkbox"/>
Érkezési rendszeri betegség (pl. reflux)		<input checked="" type="checkbox"/>
Vesebetegség		<input checked="" type="checkbox"/>
Idegrendszeri betegség (pl. epilepszia)		<input checked="" type="checkbox"/>
Immunkorcsúsított betegség		<input checked="" type="checkbox"/>
Fertőző betegség (HIV, hepatitis, TBC)		<input checked="" type="checkbox"/>
Általános szisztémás kezelés alatt		<input checked="" type="checkbox"/>
Anémia		<input checked="" type="checkbox"/>
Gyomorfájás		<input checked="" type="checkbox"/>
Kapott biszofonát kezelést?		<input checked="" type="checkbox"/>
Egyéb betegség		

	Igen	Nem
Feltesztelték-e?		<input checked="" type="checkbox"/>
Volt szívtrombusz szűrés?		<input checked="" type="checkbox"/>
Allergiás-e?		<input checked="" type="checkbox"/>
allergián		
Van-e vesekövelet? (újabb rendelésedre?)		<input checked="" type="checkbox"/>
Volt/van-e májbetegség, sárgaság?		<input checked="" type="checkbox"/>
Kapott-e vértömészetet?		<input checked="" type="checkbox"/>
Diétázott?		<input checked="" type="checkbox"/>
Fogazott rendszeresen alkoholt?		<input checked="" type="checkbox"/>
Fogazott drogtól?		<input checked="" type="checkbox"/>
Volt/van-e a családban diagnosztizált beteg?		<input checked="" type="checkbox"/>
Volt/van-e diagnosztizált beteg?		<input checked="" type="checkbox"/>
Kapott-e sugárkezelést?		<input checked="" type="checkbox"/>
Teljesen szűrés?		<input checked="" type="checkbox"/>
És egyéb műtét:		
Egészítené ezzel egész fontos adat:		

A kezelés folyamán felmerülő és fellépő gyógyszeresedési változásokról és felmerülő betegségekről kérem mihamarabb tájékoztatni!

Budapest, 2014.02.18. nap

Státusz

▣ Felső fogsor:

- 11 MO kompozit tömés
- 14 OD kompozit tömés
- 15 OD amalgám tömés
- 16 MO amalgám tömés,
DO amalgám tömés
- 21 MO kompozit tömés
- 24 OD amalgám tömés
- 25 DO amalgám tömés
és secunder caries

▣ Alsó fogsor:

- 35 OD amalgám tömés
- 36 MO amalgám tömés
- 37 O amalgám tömés
- 38 O üveg-ionomer tömés
- 44 OD amalgám tömés
- 47 OD amalgám tömés

PANASZ, DIAGNÓZIS, KEZELÉSI TERV

Panasz : jobb felső kvadránsban erős
fajdalma van, ez a rágást akadályozza.

Diagnózis: 25 periodontitis apicalis acuta

Kezelési terv: 25 fog gyökérkezelése

Kiindulási
periapikális
röntgen felvétel



Fog trepanálása és a munkahossz meghatározása #15 Kerr file



A munkahossz meghatározásához Woodpex apexlokátor volt alkalmazva.

Tűs kontroll készítés.
Munkahossz: 17,5mm
Mesterfile: # 30



Gyökértömés kontroll felvétel



Hosszú távu ideiglenes
fedőtömés készítése A3
kompozit anyaggal és
üvegeionomer
alábéleléssel.

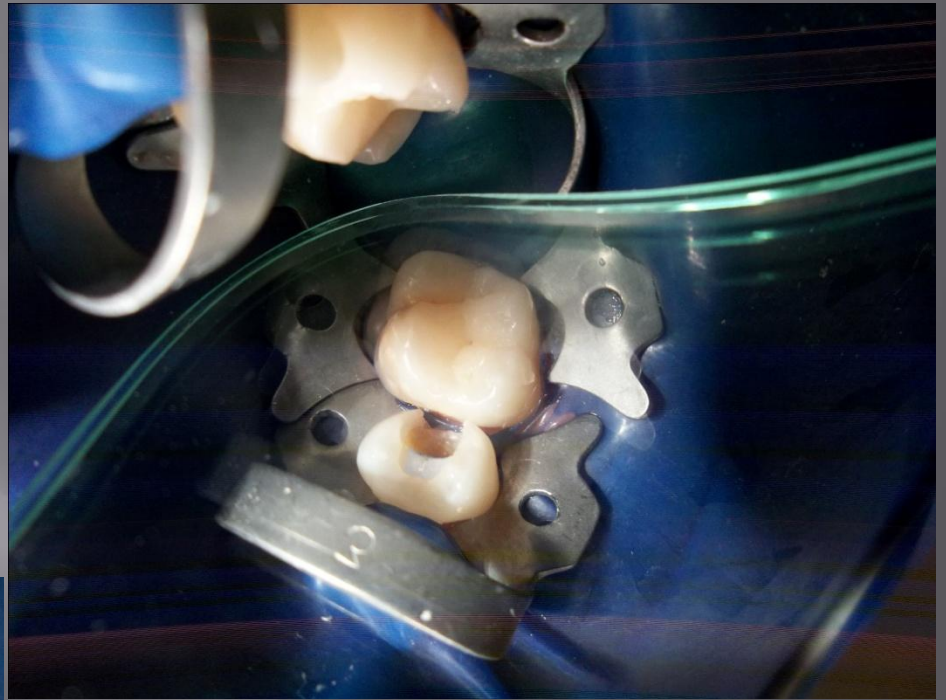

A3 Filtek Flow alkalmazása a széli
záródásnál.

A3 Filtek 3M kompozit alkalmazása a tömés elkészítéséhez.



Az elkészült hosszú távu ideiglenes fedőtömés finirozás és polirozás után.