

# Esetbemutató

## Szájsebészet

Készítette: Dr. Seereiner Tamás

Központi Stomatológiai Intézet

Mentor: Dr. Kivovics Péter



# PARODONTITIS CHRONICA KÖVETKEZTÉBEN MOZGATHATÓVÁ VÁLT ALSÓ METSZŐK (31,42) EXTRACTIÓJA

Páciens: 63 éves nő

Panasz: Fogpótlást szeretne

Anamnézisében találtam kezelést befolyásoló tényezőt:

Diabetes Mellitus

A Stomatoonkológiai- szűrés, és a TMI- vizsgálat  
eredménye negatív

Szájhigiéne nem kielégítő

# I. Ülés

Érzéstelenítés: 4 ml  
Lidocain lokálisan



# I. Ülés (folyt.)

Inyleváltás

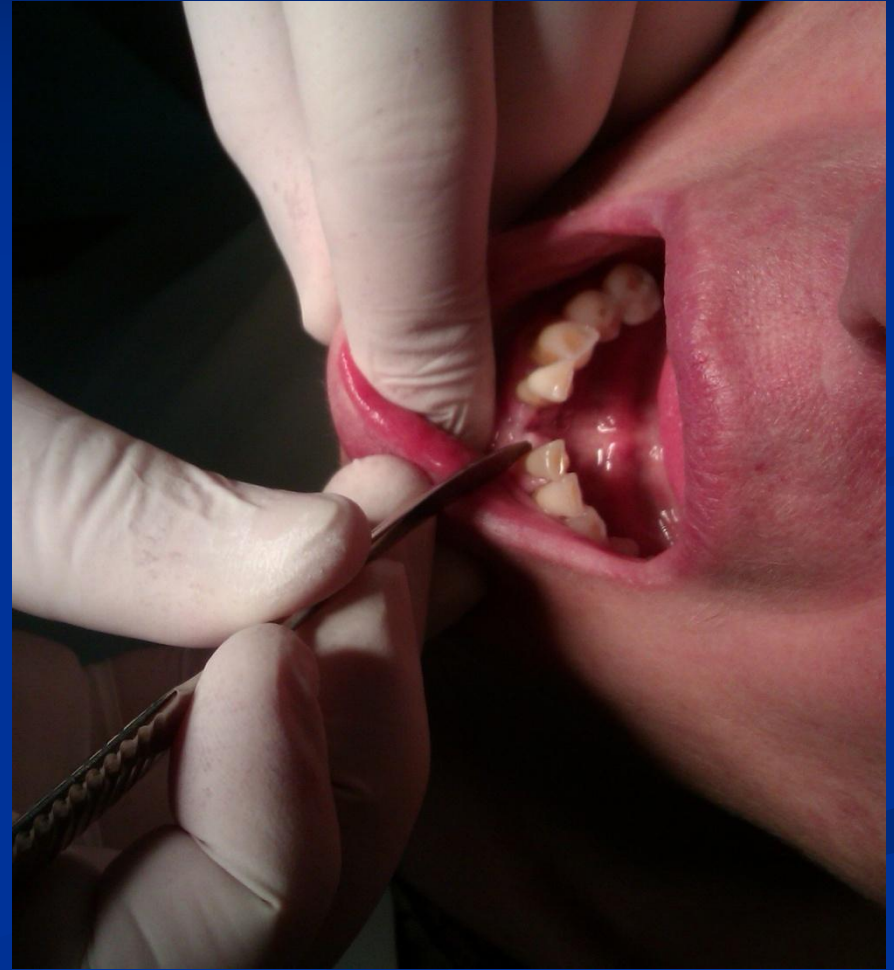
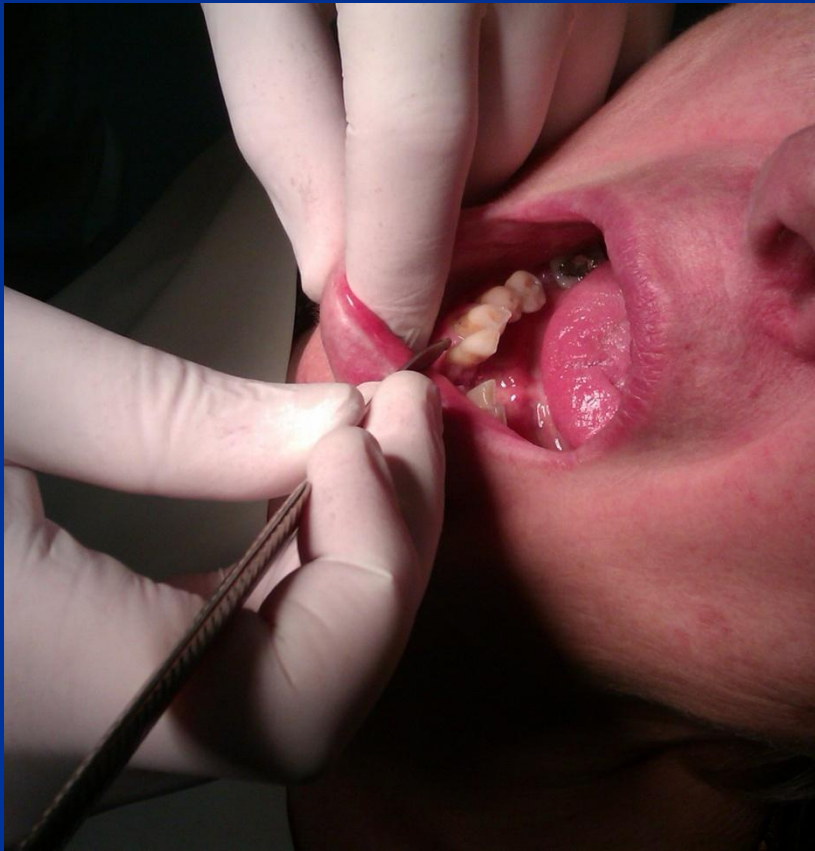

# I. Ülés (folyt.)

Extractiók

Sebtisztítás

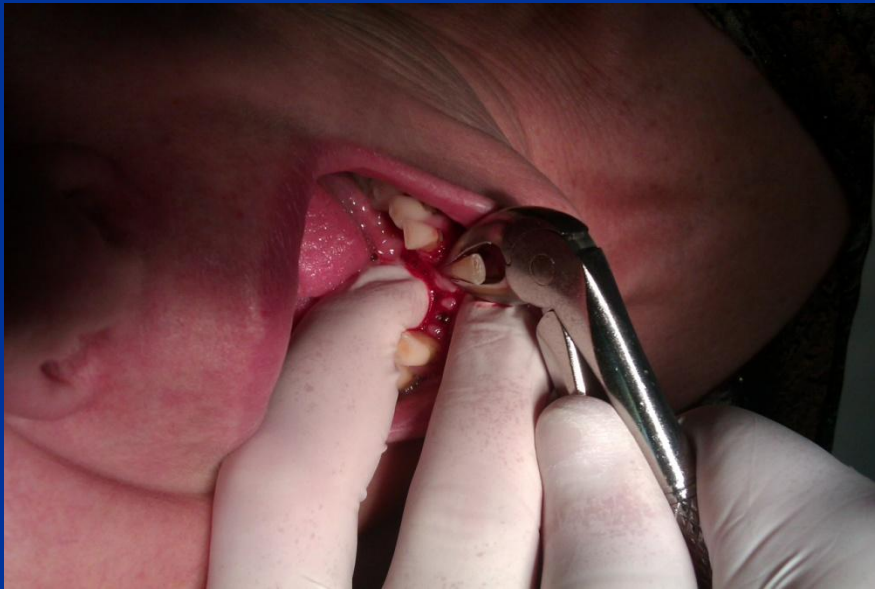
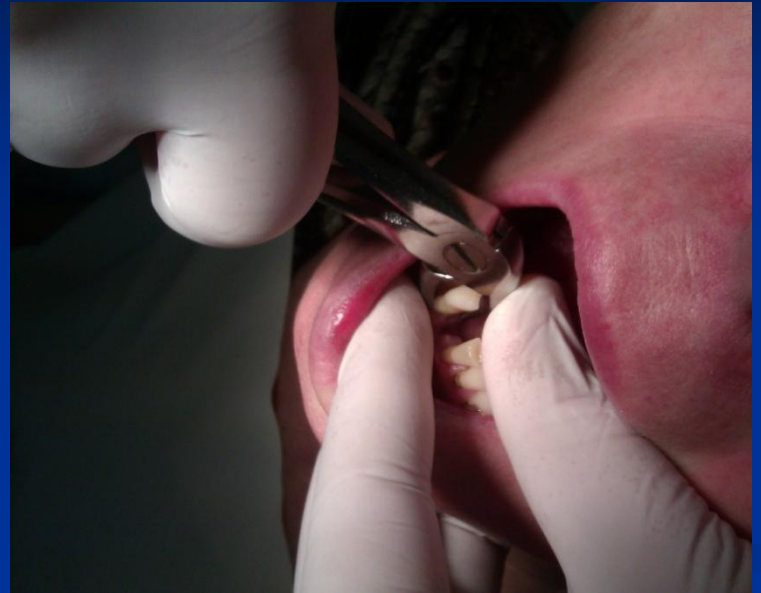

# I. Ülés (folyt.)

Suturák behelyezése:



# I. Ülés (folyt.)

Az eltávolított fogak:



## II. Ülés

Varratszedés:

