



Semmelweis Egyetem Fogorvostudományi Kar
Fogászati és Szájsebészeti Oktató Intézet

igazgató: Dr. Kivovics Péter egyetemi docens



PARODONTOLÓGIA ESETBEMUTATÁS



KÉSZÍTETTE: DR. KOVÁCS LILLA

MENTOR: DR. DŐRI FERENC

TUTOR: PROF. DR. NAGY GÁBOR



ESET

GENERALIZÁLT KRÓNIKUS PARODONTITIS

ANAMNÉZIS

- Páciens: 25 éves nő beteg
- Általános anamnézisében a kezelést befolyásoló tényezőt nem találtam
- Panasz: fogmosáskor ínyvérzés

Kérdőív

Fogorvosi/szájsebészeti beavatkozások előtt

Név: Születési idő: 1986.....

Lakhely:
.....

Foglalkozás: ABBAS DOLGOS Telefon:
.....

Kedves Betegünk!

Bizonyos alapbetegségeket figyelembe kell venni a fogorvosi/szájsebészeti beavatkozások során, ezért szükséges, hogy az Ön egészségi állapotáról kicsit bővebben tájékozódjunk. Kérjük figyelmes olvassa el és válaszoljon az alábbi kérdésekre, hogy Ön a legmegfelelőbb ellátásban részesülhessen. (A megfelelő választ x-szel jelölje)
Az Öntől kapott információkat természetesen az orvosi titoktartás védi!

	igen	nem		igen	nem
Hajlamos-e ájulásra?	<input checked="" type="checkbox"/>	<input type="checkbox"/>	Szenved-e Ön:	<input type="checkbox"/>	<input type="checkbox"/>
Magas-e a vérnyomása?	<input type="checkbox"/>	<input checked="" type="checkbox"/>	-Cukorbetegségben	<input type="checkbox"/>	<input checked="" type="checkbox"/>
Alacsony-e a vérnyomása?	<input type="checkbox"/>	<input checked="" type="checkbox"/>	-Véralvadási zavarban	<input type="checkbox"/>	<input checked="" type="checkbox"/>
Egyéb vérkeringési zavarról tud-e?	<input type="checkbox"/>	<input checked="" type="checkbox"/>	-Vérkeringési zavarban	<input type="checkbox"/>	<input checked="" type="checkbox"/>
Vannak-e allergiás panaszai?	<input type="checkbox"/>	<input checked="" type="checkbox"/>	-Pajzsmirigy funkciós problémákban	<input type="checkbox"/>	<input checked="" type="checkbox"/>
Ha igen, mire:	<input type="checkbox"/>	<input checked="" type="checkbox"/>	-Rheumás betegségben	<input type="checkbox"/>	<input checked="" type="checkbox"/>
.....	<input type="checkbox"/>	<input checked="" type="checkbox"/>	-Tüdőbetegségben	<input type="checkbox"/>	<input checked="" type="checkbox"/>
Tud-e szívbetegségről?	<input type="checkbox"/>	<input checked="" type="checkbox"/>	-Vesebetegségben	<input type="checkbox"/>	<input checked="" type="checkbox"/>
-Szívfejlődési rendellenességről	<input type="checkbox"/>	<input checked="" type="checkbox"/>	-Emésztőrendszeri megbetegedésben	<input type="checkbox"/>	<input checked="" type="checkbox"/>
-Műbillentyű beültetésről	<input type="checkbox"/>	<input checked="" type="checkbox"/>	-Idegrendszeri megbetegedésben	<input type="checkbox"/>	<input checked="" type="checkbox"/>
-Szívbelhártya gyulladásról	<input type="checkbox"/>	<input checked="" type="checkbox"/>	-Immunhiányos betegségben (HIV pozitív?)	<input type="checkbox"/>	<input checked="" type="checkbox"/>
-Van-e pacemakere (pészméker)?	<input type="checkbox"/>	<input checked="" type="checkbox"/>	-Egyéb betegségben	<input type="checkbox"/>	<input checked="" type="checkbox"/>
-Volt-e csipő v. egyéb végtagprotézis műtéte?	<input type="checkbox"/>	<input checked="" type="checkbox"/>	Ha igen, melyekben:	<input type="checkbox"/>	<input checked="" type="checkbox"/>
-Milyen gyógyszereket szed jelenleg?	<input type="checkbox"/>	<input checked="" type="checkbox"/>	<input type="checkbox"/>	<input checked="" type="checkbox"/>
.....	<input type="checkbox"/>	<input checked="" type="checkbox"/>		<input type="checkbox"/>	<input checked="" type="checkbox"/>
Volt-e olyan gyógyszer, amelyre allergiás vagy panaszt okozott a szedése?	<input type="checkbox"/>	<input checked="" type="checkbox"/>	Dohányzik?	<input type="checkbox"/>	<input checked="" type="checkbox"/>
Ha igen, melyek ezek:	<input type="checkbox"/>	<input checked="" type="checkbox"/>	Ha igen, mennyit:.....	<input type="checkbox"/>	<input checked="" type="checkbox"/>
.....	<input type="checkbox"/>	<input checked="" type="checkbox"/>	Ha igen, mióta:.....	<input type="checkbox"/>	<input checked="" type="checkbox"/>
Hölgyeknek: jelenleg terhes-e?	<input type="checkbox"/>	<input checked="" type="checkbox"/>	Hepatitis?	<input type="checkbox"/>	<input checked="" type="checkbox"/>

A kezelés elkezdésbe beleegyezem.

Dátum: 2023.07.07. Beteg aláírása:
.....

KLINIKAI VIZSGÁLAT

- A sztomakoonkológiai szűrés során eltérést nem találtam
- Parodontológiai státusz: rossz szájhigiéncia, lepedék, fogkő, mély tasakok, ínyvérzés



KIINDULÁSI ÁLLAPOT



KIINDULÁSI DENTÁLIS STÁTUSZ

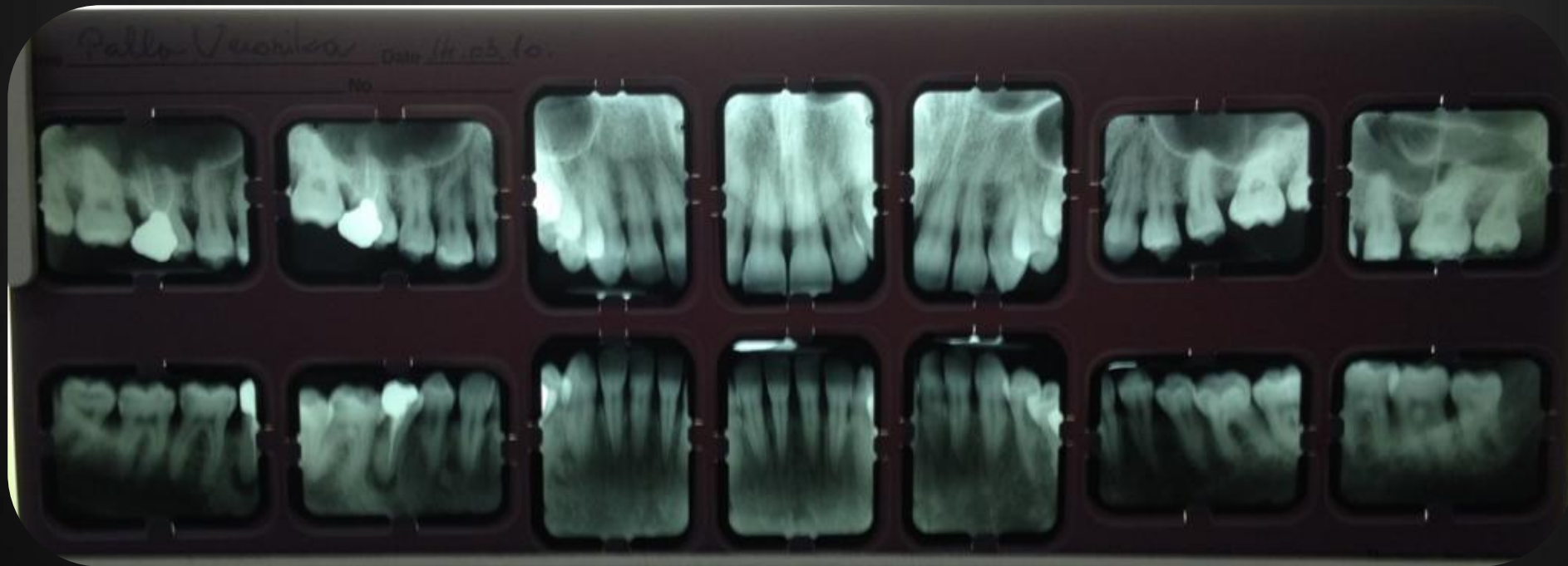

18	17	16	15	14	13	12	11	21	22	23	24	25	26	27	28
	Occl. Komp.	OD amalg., gyt. Period. apic. chr.		OD komp.											
Occl. caries	Occl. caries	MO caries	OD amalg., gyt., period. apic. chr.												
48	47	46	45	44	43	42	41	31	32	33	34	35	36	37	38

KIINDULÁSI PARODONTÁLIS STÁTUSZ

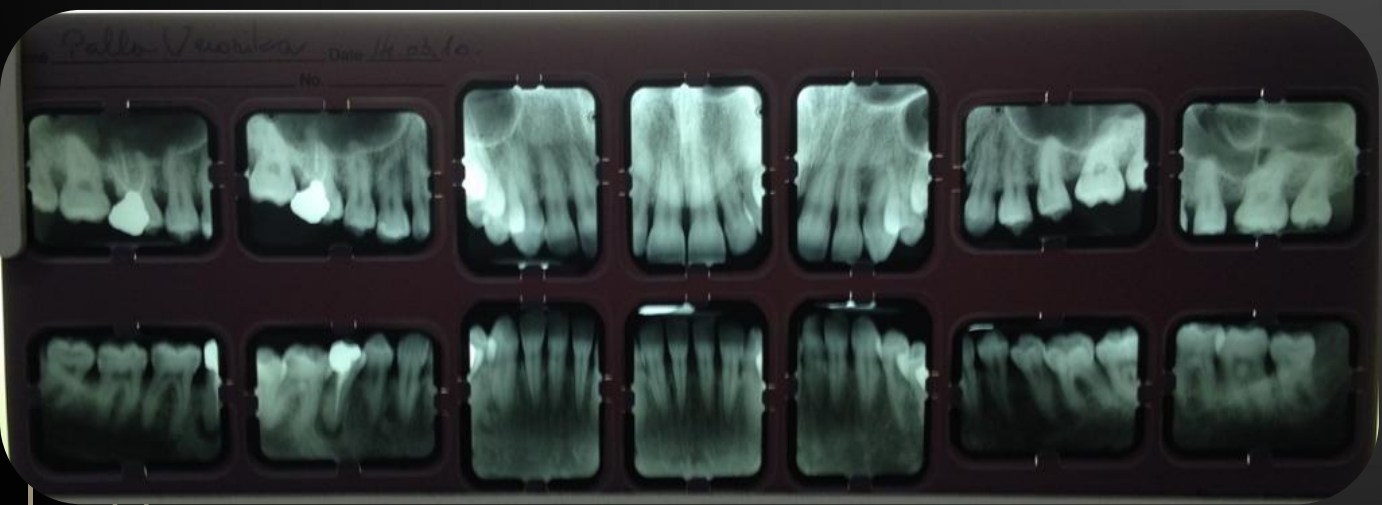

zmk bern
Zahnmedizinische Kliniken
der Universität Bern

u^b

UNIVERSITÄT
BERN

Parodontológiai Klinika

Parodontális státuszlap

dátum 2014. 03. 10.

páciens vezetékneve Palla keresztnéve Veronika születési ideje 1966. 12. 12.

első vizsgálat újraértékelés

kezelőorvos dr. Kovács Lilla

	18	17	16	15	14	13	12	11		21	22	23	24	25	26	27	28
mozgathatóság	0	0	0	0	0	0	0	0		0	0	0	0	0		0	0
implantátum																	
funkció-érintettség																	
Bleeding on Probing																	
Plaque																	
marginális gingiva	0	0	0	-1	0	0	-1	0	0	0	0	0	0	-1	0	0	0
szondázási mélység	2	2	3	5	3	7	6	2	5	4	2	3	4	1	5	2	2

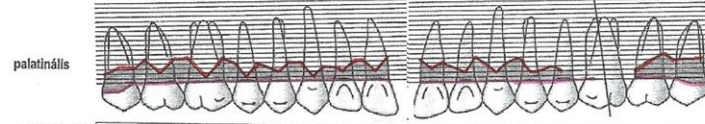
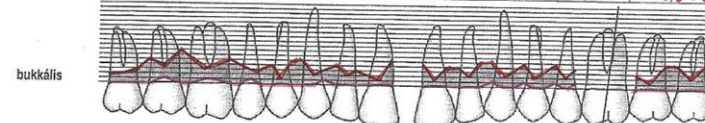

margináls gingiva	2	2	0	0	0	0	0	0	0	0	0	0	0	0	0	0	0
szondázási mélység	4	5	3	5	2	5	1	5	4	3	2	4	4	1	3	2	4
Plaque																	
Bleeding on Probing																	
funkció-érintettség																	

Mean Probing Depth = 3.3 mm Mean Attachment Level = -3.3 mm 85% Plaque 47% Bleeding on Probing

Note																	
funkció-érintettség																	
Bleeding on Probing																	
Plaque																	
margináls gingiva	1	0	0	0	0	0	0	0	0	0	0	0	0	0	0	0	0
szondázási mélység	5	4	5	3	4	4	3	5	4	2	3	3	2	3	3	2	2

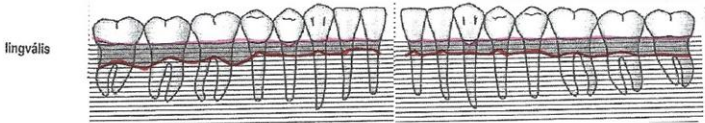

margináls gingiva	0	0	0	-1	0	0	-1	0	-1	0	0	0	0	0	0	0	0
szondázási mélység	4	3	4	2	3	3	4	3	2	4	3	3	4	3	4	3	5
Plaque																	
Bleeding on Probing																	
funkció-érintettség																	
implantátum																	
mozgathatóság	0	0	0	0	0	0	0	0	0	0	0	0	0	0	0	0	0

www.parodontalcheck-online.com

Copyright © 2010 by Department of Periodontology, University of Bern, Switzerland

I. KVADRÁNS

Buccal																								
	18			17			16			15			14			13			12			11		
PD	2	2	3	5	3	7	6	2	5	4	2	3	4	1	5	5	2	2	4	2	3	2	1	6
GR	0	0	0	0	1	0	0	1	0	0	0	0	0	0	0	0	0	1	0	0	0	0	0	0

Palatinal																								
	18			17			16			15			14			13			12			11		
PD	4	5	3	5	2	5	5	1	5	4	1	4	3	2	4	4	1	3	3	2	4	4	2	5
GR	-2	-2	0	0	0	0	0	0	0	0	0	0	0	0	0	0	0	0	0	0	0	0	0	0



II. KVADRÁNS

Buccal																							
	21			22			23			24			25			26		27			28		
PD	5	1	4	4	2	5	4	2	3	4	2	3	4	2	3			3	1	5	5	2	5
GR	0	0	0	0	0	0	1	0	0	1	0	0	1	0	1			0	0	0	0	0	0

Palatinal																							
	21			22			23			24			25			26		27			28		
PD	5	3	4	3	2	5	4	2	4	5	2	2	3	2	2			2	4	5	4	5	5
GR	0	0	0	0	0	0	0	0	0	0	0	0	0	0	0			0	0	0	0	-1	-1



III. KVADRÁNS

Buccal																								
	31			32			33			34			35			36			37			38		
PD	4	5	3	5	2	5	5	1	5	4	1	4	3	2	4	4	1	3	3	2	4	4	2	5
GR	-2	-2	0	0	0	0	0	0	0	0	0	0	0	0	0	0	0	0	0	0	0	0	0	0

Lingual																								
	31			32			33			34			35			36			37			38		
PD	3	4	4	2	3	5	3	2	4	3	2	5	4	1	3	3	3	2	4	3	6	5	2	3
GR	-1	0	-1	-1	0	-1	-1	0	0	0	0	0	0	0	0	0	0	0	0	0	0	0	0	0



IV. KVADRÁNS

Buccal																								
	48			47			46			45			44			43			42			41		
PD	4	3	4	4	2	3	3	4	3	3	2	4	3	1	4	3	3	4	5	4	3	3	5	4
GR	0	0	0	0	1	0	0	1	0	0	1	0	0	0	0	0	0	0	-1	-1	0	-2	-2	-1

Lingual																								
	48			47			46			45			44			43			42			41		
PD	5	4	5	5	3	4	4	3	5	4	2	3	3	2	3	3	2	3	3	2	2	2	2	3
GR	-1	0	0	0	0	0	0	0	0	0	0	0	0	0	0	1	0	0	0	0	0	0	0	0



FOGANKÉNTI PROGNÓZIS



	18	17	16	15	14	13	12	11	21	22	23	24	25	26	27	28
Stabil		X		X	X	X	X	X	X	X	X	X	X	X	X	X
Kérdéses	X		X													
Reménytelen																
Reménytelen																
Kérdéses				X												
Stabil	X	X	X		X	X	X	X	X	X	X	X	X	X	X	X
	48	47	46	45	44	43	42	41	31	32	33	34	35	36	37	38



DIAGNÓZIS

GENERALIZÁLT KRÓNIKUS PARODONTITIS

DIAGNÓZISON ALAPULÓ KEZELÉSI TERV

I. Oki terápia:

- Supra- és subgingivális depurálás, gyökérsimítás
- Szájhygiénés tanácsadás
- 16 és 45 fogak gyökértömésének cseréje, új gyökértömés készítése
- 48, 47, 46 fogak szuvasodásának ellátása

II. Korrekciós sebészet:

- Rezektív műtétek

III. Protetikai helyreállítás:

- 16 és 45 fogakra fémkerámia szőlőkoronák

IV. Utógondozás

KEZELÉS MENETE

- Első alkalom:
 - Supra-, és subgingivális depurálás piezoelektromos ultrahangos depurátorral
 - Szájhygiénés instruálás, motiválás
 - Megfelelő fogmosási technika megtanítása
 - Fogköztisztító kefe használata



KEZELÉS MENETE

Második alkalom:
Zárt kürett végzése



KEZELÉS MENETE:

- Harmadik alkalom:
 - Szájhygiéne ellenőrzése
 - Motiváció, instruáció
 - 45 fog amalgámtömésének és inkomplett gyökértömésének cseréje



KEZELÉS MENETE:

Negyedik alkalom: (6 hét elteltével)

- Újraértékelés
- Az indexek ismételt felvétele

zmk bern
Zahnmedizinische Kliniken
der Universität Bern

u^b

UNIVERSITÄT
BERN

Parodontológiai Klinika

Parodontális státuszlap

dátum 2014. 04. 14

páciens vezetékneve Palla

keresztneve Veronika

születési ideje 1986. 12. 15

első vizsgálat újraértékelés

kezelőorvos dr. Kovács Lilla

	18	17	16	15	14	13	12	11	21	22	23	24	25	26	27	28
mozgathatóság	0	0	0	0	0	0	0	0	0	0	0	0	0	0	0	0
implantátum																
funkció-érintettség																
Bleeding on Probing																
Plaque																
marginális gingiva	0	0	0	0	0	0	0	0	0	0	0	0	0	0	0	0
szondázási mélység	1	1	3	1	4	4	3	2	1	2	1	3	2	2	1	2

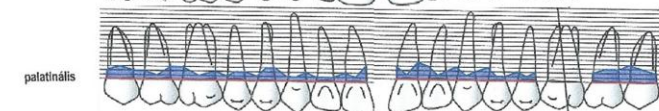
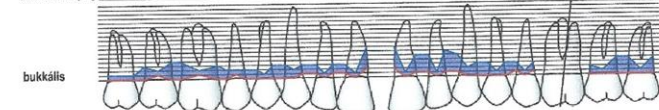

marginális gingiva	0	0	0	0	0	0	0	0	0	0	0	0	0	0	0	0
szondázási mélység	2	3	2	1	3	3	1	2	1	2	1	3	1	2	1	1
Plaque																
Bleeding on Probing																
funkció-érintettség																
Note																

Mean Probing Depth = 2.1 mm Mean Attachment Level = -2.2 mm 17% Plaque 6% Bleeding on Probing

Note																
funkció-érintettség																
Bleeding on Probing																
Plaque																
marginális gingiva	0	0	0	0	0	0	0	0	0	0	0	0	0	0	0	0
szondázási mélység	3	3	5	3	3	3	2	3	4	2	3	1	2	1	1	2

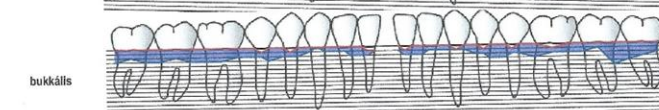
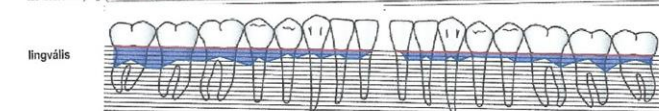

marginális gingiva	0	0	0	0	0	0	0	0	0	0	0	0	0	0	0	0
szondázási mélység	3	2	3	2	3	3	2	1	3	2	1	1	1	2	1	3
Plaque																
Bleeding on Probing																
funkció-érintettség																
implantátum																
mozgathatóság	0	0	0	0	0	0	0	0	0	0	0	0	0	0	0	0

www.periodontalkart-online.com

Copyright © 2010 by Department of Periodontology, University of Bern, Switzerland

KEZELÉS MENETE:

Tasaksebészet

Lebényképzés

A feltárt defektus

A sebszélek egyesítése 5-0-
ás monofil nem felszívódó
atraumatikus varróanyaggal

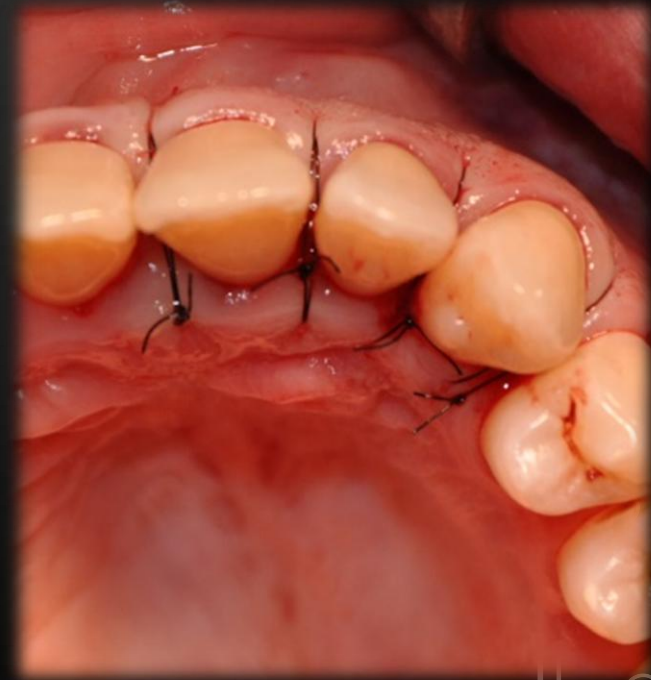
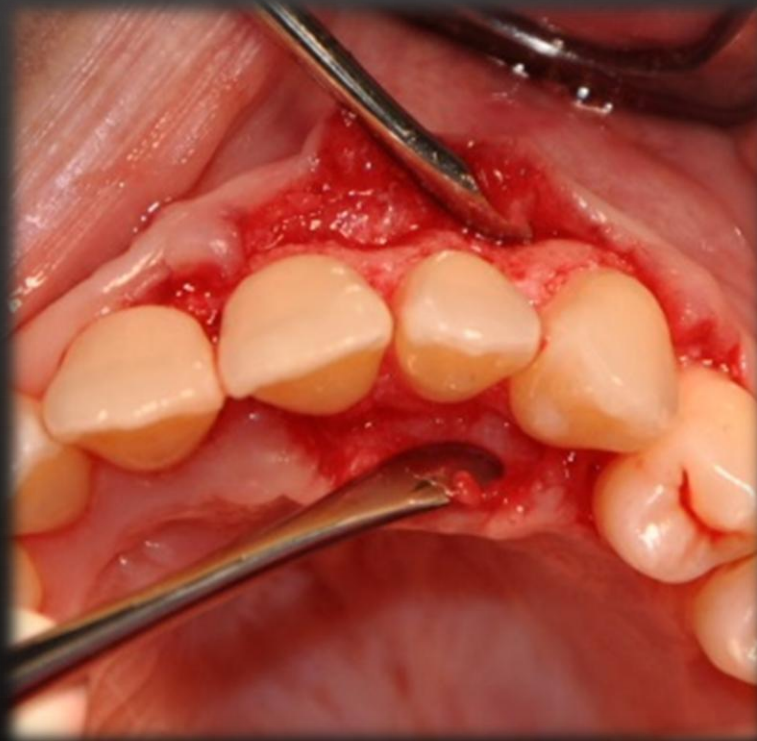
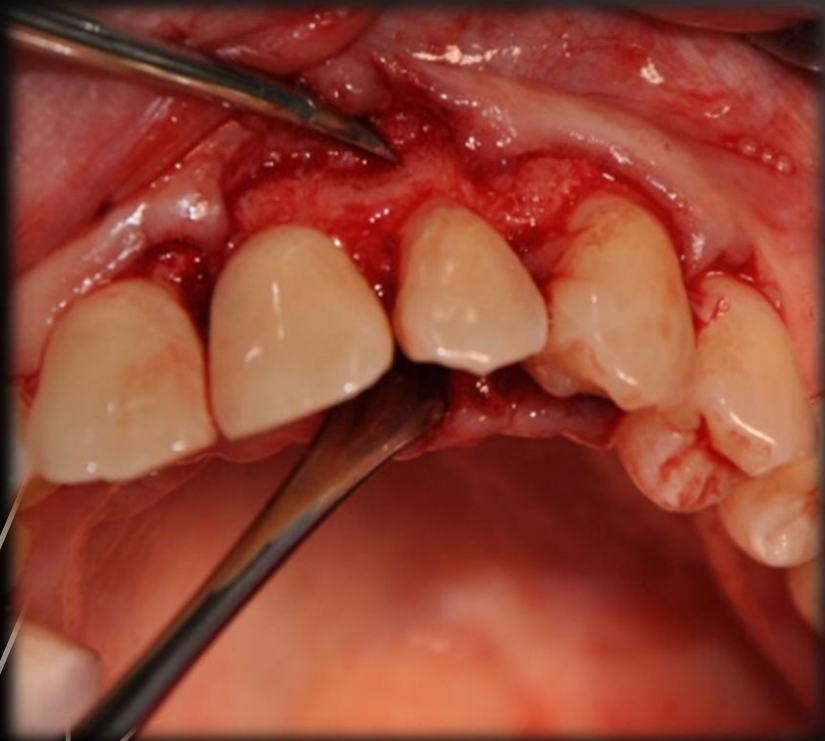

POSTOPERATÍV TEENDŐK

- A műtéti terület hűtése
- A mechanikai fogtisztítás kerülése az érintett területen varratszedésig
- Kémiai plakk kontroll (chlorhexidine 0,12%) naponta 3x 1 perc
- Fájdalomcsillapítás: Drag. Cataflam szükség esetén (max. napi 3x1)
- Antibiotikus terápia: Tabl. Augmentin 625 mg napi 3x1
- Varratszedés 10 nap után





TOVÁBBI TERVEZETT BEAVATKOZÁSOK

- Rezektív műtétek elvégzése
 - Konzerváló fogászati és protetikai helyreállítás
 - Utógondozás
- 
- 



KÖSZÖNÖM A MEGTISZTELŐ
FIGYELMET!